



Vorläufiger Wochenbericht über Schlachtvieh und Fleisch

49 KW

05.12.2011 bis 11.12.2011

erstellt: 14.12.2011

Herausgeber: Bundesanstalt für Landwirtschaft und Ernährung / Ref. 422 im Auftrag
des Bundesministerium für Ernährung, Landwirtschaft und Verbraucherschutz
und in Zusammenarbeit mit den zuständigen Landesdienststellen

Datenerhebung nach der 1. Fleischgesetz-Durchführungsverordnung
(1. FIGDV)

Anmerkung: Durch die Umstellung der Datenlieferung bedingt, muss die Berichterstattung zu
Gesamtschlachtzahlen wegen unvollständiger Datenlieferungen vorübergehend entfallen.

E- Mail: agrar@ble.de
Internet: www.bmelv-statistik.de

Nachdruck mit Quellenangabe gestattet
Angaben pro Bundesland, Tierart und Handelsklasse mit 3 und weniger
Meldebetriebe oder 3 und weniger Tiere werden nicht ausgewiesen.

Grafische Darstellung ausgewählter Preisverläufe im Jahresablauf und im Vergleich zu den Vorjahren

Schlachtpreise für Jungbullen R3

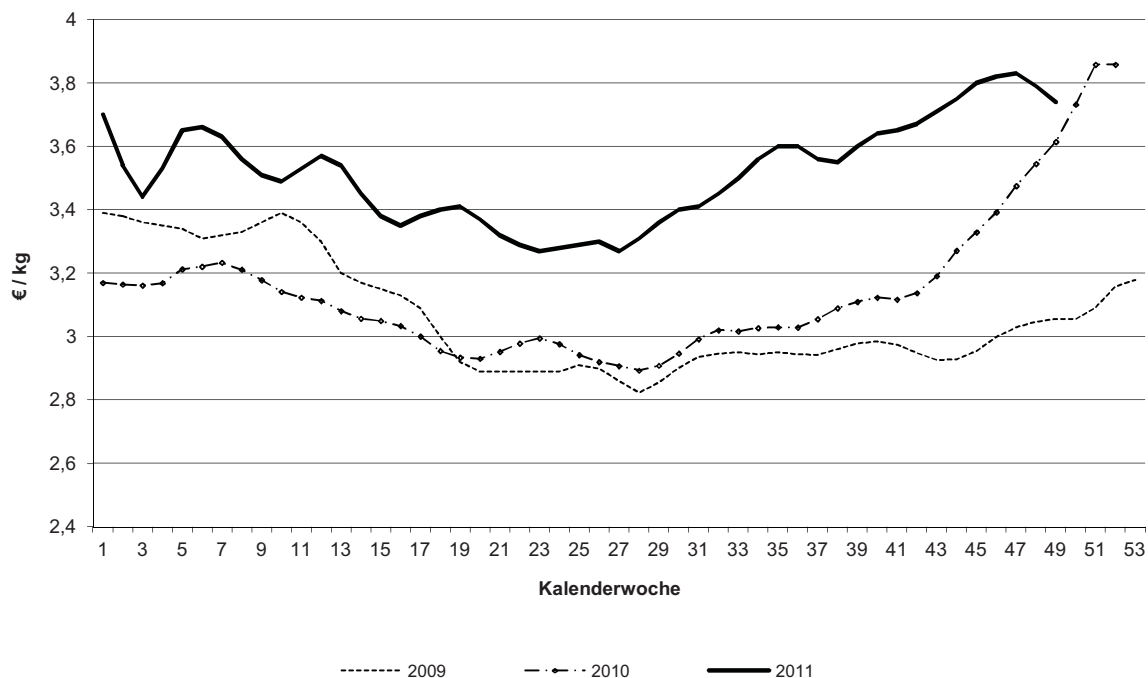

Schlachtpreise für Kühe R3

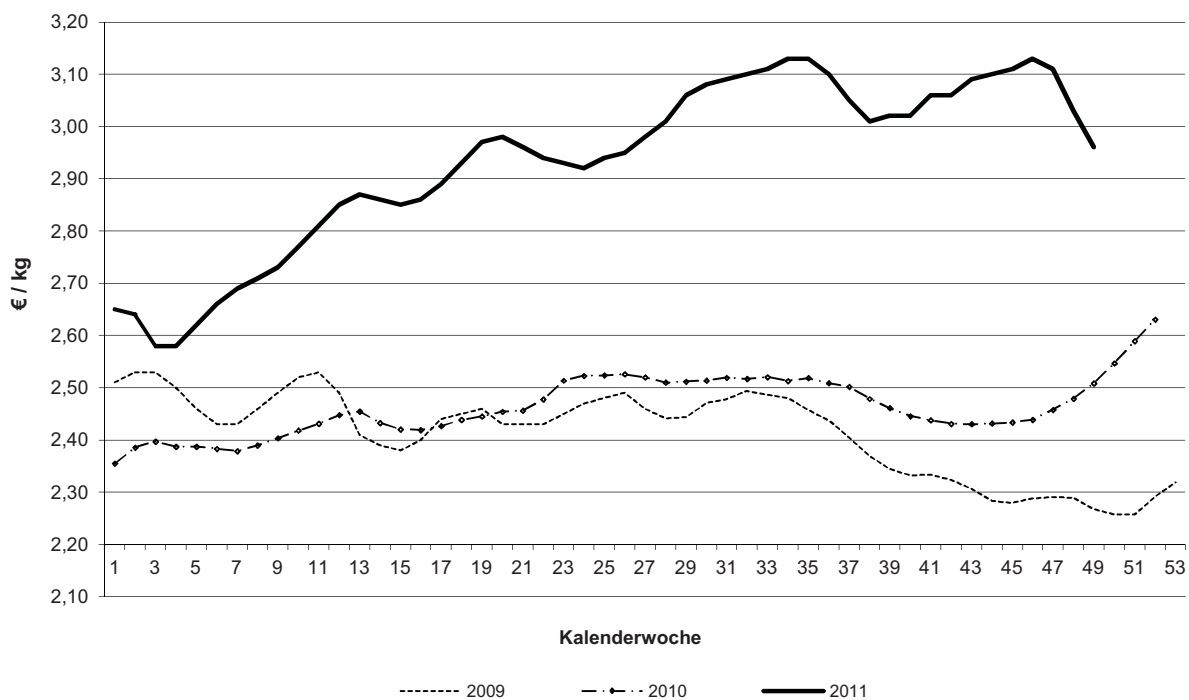

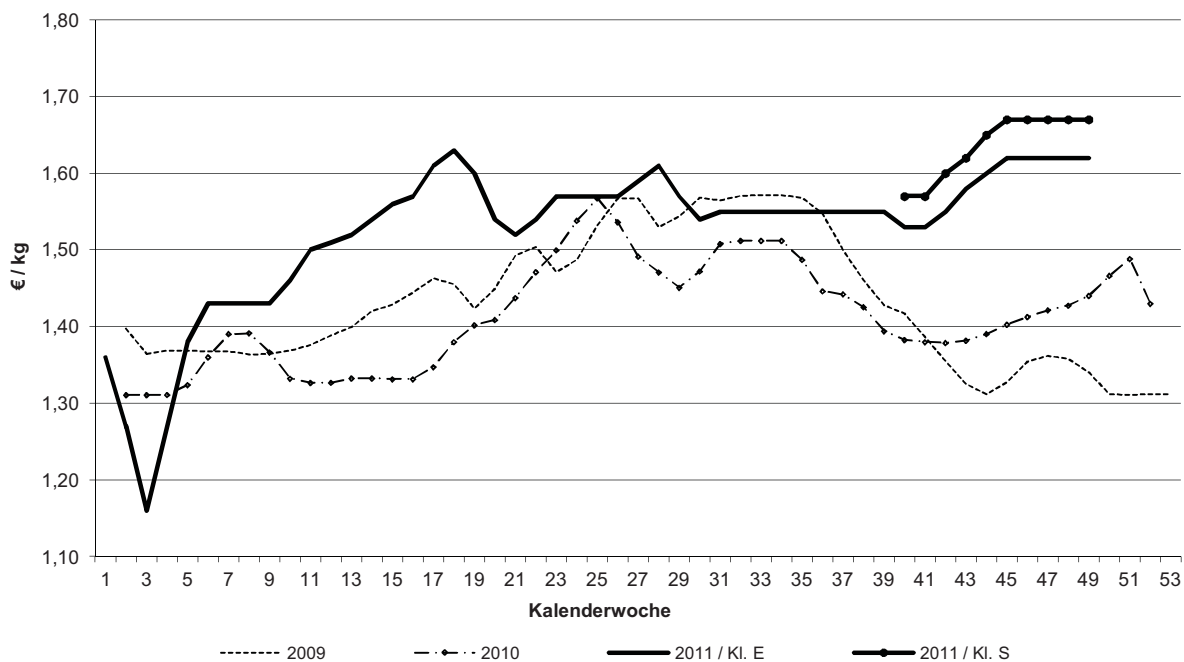
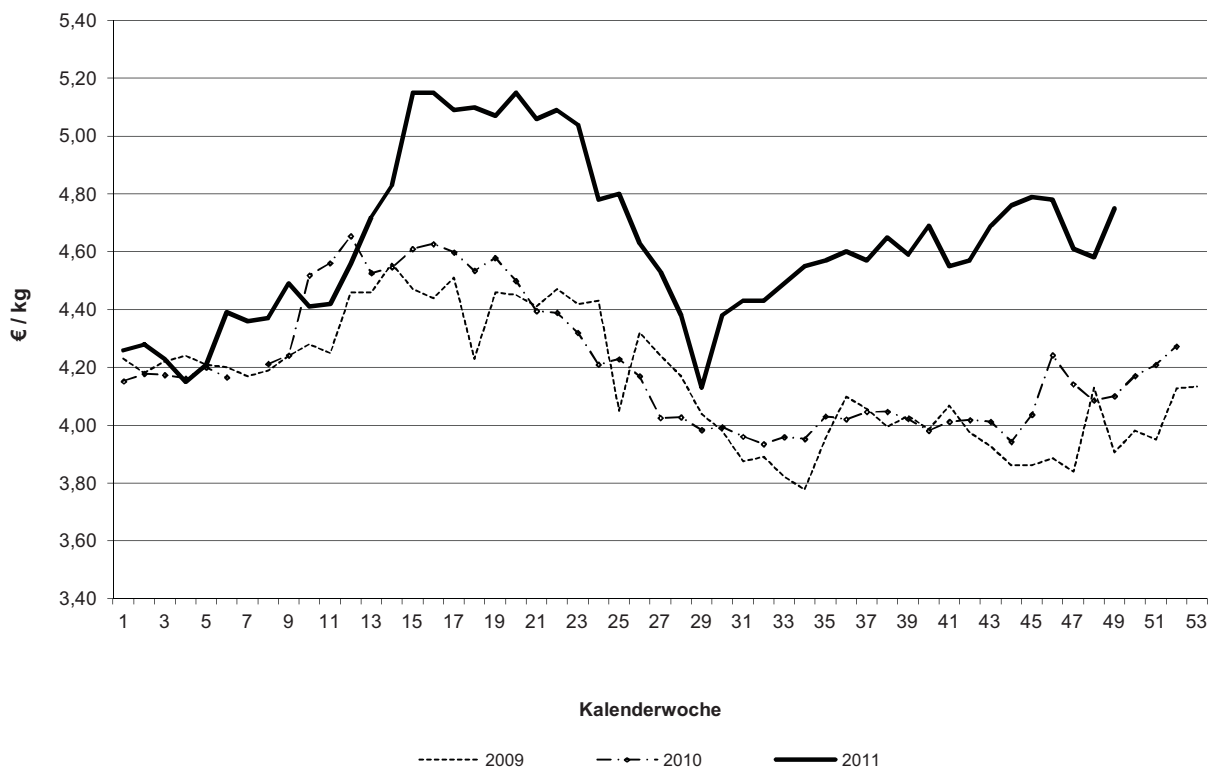
Schlachtpreise für Schweine E und S**Schlachtpreise für Lämmer - pauschal abgerechnet**

Grafische Darstellung ausgewählter Preisverläufe im Jahresablauf und im Vergleich zu ausgewählten EU-Nachbarstaaten

Quelle: EU-Kommission, GD Landwirtschaft und ländliche Entwicklung

Schlachtpreise für Jungbullen R3

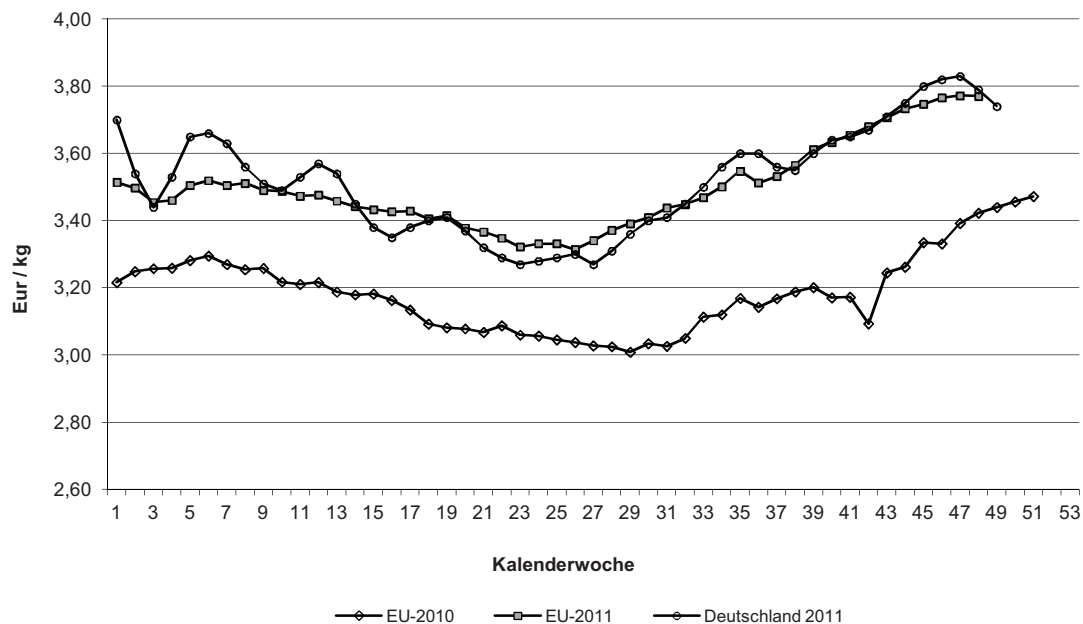

Schlachtpreise für Schweine E

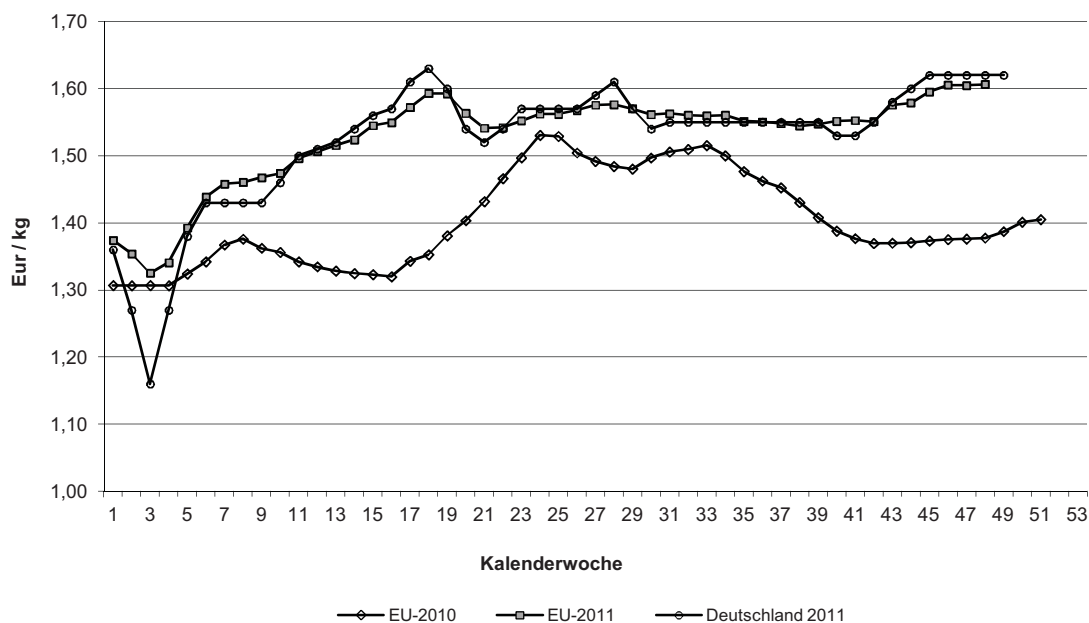

Quelle: EU-Daten nach Angaben der EU-Kommission

Übersicht: Deutschland gesamt

				€/kg	€/100 kg	
		Stück	kg	Warmgewicht	Kaltgewicht	
Jungbullenfleisch						
	U2	3.408	1.429.461	3,82	389,64	
	U3	3.566	1.551.096	3,80	387,60	
	R2	3.733	1.388.852	3,77	384,54	
	R3	3.038	1.206.086	3,74	381,48	
	O2	1.760	579.806	3,37	343,74	
	O3	2.929	1.068.507	3,43	349,86	
	E-P	20.212	7.863.862	3,68	375,36	
Färsenfleisch						
	U2	153	47.469	3,47	353,94	
	U3	982	331.506	3,37	343,74	
	R2	809	229.034	3,39	345,78	
	R3	2.139	659.314	3,31	337,62	
	R4	337	112.144	3,27	333,54	
	O2	508	127.535	2,73	278,46	
	O3	1.256	367.110	2,79	284,58	
	O4	265	87.428	2,85	290,70	
	E-P	7.858	2.345.495	3,10	316,20	
Bullenfleisch						
	R3	58	25.042	3,37	343,74	
	E-P	1.241	492.247	3,14	320,28	
Ochsenfleisch						
	R3	33	11.461	3,57	364,14	
	O3	67	23.926	3,22	328,44	
	P3	5	1.255	2,65	270,30	
	E-P	204	69.996	3,34	340,68	
Kuhfleisch						
	U3	787	329.307	3,09	315,18	
	R3	2.458	893.573	2,96	301,92	
	R4	460	177.909	2,96	301,92	
	O2	3.063	915.016	2,72	277,44	
	O3	5.015	1.651.304	2,78	283,56	
	O4	725	264.482	2,83	288,66	
	P2	2.212	575.434	2,27	231,54	
	P3	494	135.933	2,36	240,72	
	E-P	23.049	7.165.133	2,68	273,36	
Kalbfleisch						
	R2	201	25.788	4,99	508,98	
	O2	184	26.873	4,18	426,36	
	E-P	651	87.024	4,42	450,84	
	pauschal	4.768	689.699	4,96	505,92	
Lammfleisch						
	pauschal	1.141	24.407	4,75	484,50	
Schaffleisch						
	pauschal	31	1.022	1,21		
Schweinefleisch						
	S	362.431	34.354.620	1,67	170,34	Muskelfleischanteil in %
	E	505.075	48.269.640	1,62	165,24	61,80
	U	139.895	13.502.689	1,51		57,70
	M	19.986	3.389.484	1,33		53,20
	S-P	1.022.241	97.573.664	1,62		58,40

	Jungbullenfleisch			Färsenfleisch		
	E-P			E-P		
	Stück	kg	€/kg	Stück	kg	€/kg
Schleswig Holst. / Hamburg	1.591	599.462	3,55	921	268.834	2,87
Niedersachsen / Bremen	3.438	1.318.838	3,64	742	212.631	2,88
Nordrhein-Westfalen	5.600	2.225.910	3,68	884	250.780	2,85
Hessen / Rheinland-Pfalz	156	56.341	3,52	239	67.883	2,98
Mitteldeutschland und MV	1.025	361.504	3,51	488	127.675	2,78
Baden-Württemberg	3.924	1.519.812	3,75	1.924	578.358	3,29
Bayern	4.478	1.781.995	3,73	2.660	839.334	3,22
Bundesgebiet Ost	1.025	361.504	3,51	488	127.675	2,78
Bundesgebiet West	19.187	7.502.358	3,69	7.370	2.217.820	3,11
Deutschland gesamt	20.212	7.863.862	3,68	7.858	2.345.495	3,10

	Bullenfleisch			Ochsenfleisch		
	E-P			E-P		
	Stück	kg	€/kg	Stück	kg	€/kg
Schleswig Holst. / Hamburg	144	55.177	2,99	53	18.267	3,23
Niedersachsen / Bremen	167	61.980	3,19	30	10.266	3,19
Nordrhein-Westfalen	324	127.514	3,23	36	12.468	3,23
Hessen / Rheinland-Pfalz	73	33.873	2,99			
Mitteldeutschland und MV	102	41.968	3,04	16	5.664	3,32
Baden-Württemberg	259	102.572	3,13	15	4.884	3,62
Bayern	172	69.163	3,17	52	17.995	3,57
Bundesgebiet Ost	102	41.968	3,04	16	5.664	3,32
Bundesgebiet West	1.139	450.279	3,15	188	64.332	3,34
Deutschland gesamt	1.241	492.247	3,14	204	69.996	3,34

	Kuhfleisch			Kalbfleisch		
	E-P			E-P		
	Stück	kg	€/kg	Stück	kg	€/kg
Schleswig Holst. / Hamburg	2.373	710.528	2,53	233	35.437	3,87
Niedersachsen / Bremen	2.586	772.073	2,60			
Nordrhein-Westfalen	3.682	1.123.087	2,65	65	9.419	4,15
Hessen / Rheinland-Pfalz	955	280.820	2,56	9	1.059	3,73
Mitteldeutschland und MV	2.621	749.601	2,49	9	651	2,18
Baden-Württemberg	4.359	1.394.363	2,75	216	26.462	4,96
Bayern	6.473	2.134.661	2,81	116	13.696	5,15
Bundesgebiet Ost	2.621	749.601	2,49	9	651	2,18
Bundesgebiet West	20.428	6.415.532	2,70	642	86.373	4,44
Deutschland gesamt	23.049	7.165.133	2,68	651	87.024	4,42

	Jungrindfleisch		
	E-P		
	Stück	kg	€/kg
Schleswig Holst. / Hamburg	21	3.641	2,36
Niedersachsen / Bremen			
Nordrhein-Westfalen	7	1.309	2,24
Hessen / Rheinland-Pfalz			
Mitteldeutschland und MV	19	3.032	2,00
Baden-Württemberg	16	3.289	3,43
Bayern	40	6.379	2,82
Bundesgebiet Ost	19	3.032	2,00
Bundesgebiet West	85	14.742	2,78
Deutschland gesamt	104	17.774	2,64

	Jungbullenfleisch U2			Jungbullenfleisch U3		
	Stück	kg	€/kg	Stück	kg	€/kg
Schleswig Holst. / Hamburg	171	70.547	3,80	231	98.982	3,76
Niedersachsen / Bremen	375	159.130	3,85	475	210.290	3,82
Nordrhein-Westfalen	557	240.081	3,82	1.021	454.896	3,81
Hessen / Rheinland-Pfalz	32	12.797	3,81	12	5.117	3,76
Mitteldeutschland und MV	124	49.346	3,76	89	35.695	3,75
Baden-Württemberg	951	400.108	3,85	651	280.198	3,83
Bayern	1.198	497.452	3,80	1.087	465.918	3,78
Bundesgebiet Ost	124	49.346	3,76	89	35.695	3,75
Bundesgebiet West	3.284	1.380.115	3,82	3.477	1.515.401	3,80
Deutschland gesamt	3.408	1.429.461	3,82	3.566	1.551.096	3,80

	Jungbullenfleisch R2			Jungbullenfleisch R3		
	Stück	kg	€/kg	Stück	kg	€/kg
Schleswig Holst. / Hamburg	141	52.250	3,73	296	116.604	3,69
Niedersachsen / Bremen	463	176.791	3,79	661	260.070	3,75
Nordrhein-Westfalen	802	309.097	3,79	1.288	522.899	3,76
Hessen / Rheinland-Pfalz	30	11.262	3,74	13	4.879	3,73
Mitteldeutschland und MV	135	48.203	3,66	106	40.273	3,67
Baden-Württemberg	1.215	444.413	3,80	324	127.010	3,77
Bayern	947	346.836	3,73	350	134.351	3,72
Bundesgebiet Ost	135	48.203	3,66	106	40.273	3,67
Bundesgebiet West	3.598	1.340.649	3,78	2.932	1.165.813	3,75
Deutschland gesamt	3.733	1.388.852	3,77	3.038	1.206.086	3,74

	Jungbullenfleisch O2			Jungbullenfleisch O3		
	Stück	kg	€/kg	Stück	kg	€/kg
Schleswig Holst. / Hamburg	88	28.570	3,31	505	182.350	3,36
Niedersachsen / Bremen	330	111.378	3,39	897	328.861	3,44
Nordrhein-Westfalen	550	187.777	3,43	992	370.585	3,48
Hessen / Rheinland-Pfalz	10	3.155	3,34	16	5.536	3,27
Mitteldeutschland und MV	192	61.703	3,30	288	99.421	3,39
Baden-Württemberg	325	102.934	3,33	152	53.404	3,39
Bayern	265	84.289	3,31	79	28.350	3,39
Bundesgebiet Ost	192	61.703	3,30	288	99.421	3,39
Bundesgebiet West	1.568	518.103	3,37	2.641	969.086	3,44
Deutschland gesamt	1.760	579.806	3,37	2.929	1.068.507	3,43

	Färsenfleisch U2			Färsenfleisch U3		
	Stück	kg	€/kg	Stück	kg	€/kg
Schleswig Holst. / Hamburg	14	4.362	3,33	46	15.108	3,28
Niedersachsen / Bremen	6	1.813	3,42	34	11.202	3,38
Nordrhein-Westfalen	8	2.574	3,30	29	10.090	3,29
Hessen / Rheinland-Pfalz	6	1.815	3,60	16	5.056	3,51
Mitteldeutschland und MV	4	1.088	3,30	60	18.571	3,34
Baden-Württemberg	65	19.834	3,55	209	70.661	3,44
Bayern	50	15.983	3,43	588	200.818	3,35
Bundesgebiet Ost	4	1.088	3,30	60	18.571	3,34
Bundesgebiet West	149	46.381	3,47	922	312.935	3,37
Deutschland gesamt	153	47.469	3,47	982	331.506	3,37

Stück = Anzahl der im Bericht erfassten Schlachttiere, €/kg = vorl. Preis, kg = berichtete Gesamtschlachtmenge

Mitteldeutschland und MV = Brandenburg, Thüringen, Sachsen und Mecklenburg-Vorpommern

	Färsenfleisch R2			Färsenfleisch R3		
	Stück	kg	€/ kg	Stück	kg	€/ kg
Schleswig Holst. / Hamburg	16	4.503	3,23	229	70.870	3,22
Niedersachsen / Bremen	34	9.559	3,31	164	49.901	3,28
Nordrhein-Westfalen	93	26.876	3,25	146	44.629	3,25
Hessen / Rheinland-Pfalz	23	6.411	3,29	31	9.577	3,40
Mitteldeutschland und MV	9	2.259	3,13	98	27.930	3,26
Baden-Württemberg	368	102.616	3,49	643	197.119	3,39
Bayern	266	76.810	3,34	828	259.288	3,29
Bundesgebiet Ost	9	2.259	3,13	98	27.930	3,26
Bundesgebiet West	800	226.775	3,39	2.041	631.384	3,31
Deutschland gesamt	809	229.034	3,39	2.139	659.314	3,31

	Färsenfleisch R4			Färsenfleisch O2		
	Stück	kg	€/ kg	Stück	kg	€/ kg
Schleswig Holst. / Hamburg	35	11.710	3,26	50	13.511	2,72
Niedersachsen / Bremen	22	7.205	3,23	43	10.996	2,66
Nordrhein-Westfalen	21	6.626	3,13	91	23.437	2,63
Hessen / Rheinland-Pfalz	15	5.159	3,19	12	3.140	2,92
Mitteldeutschland und MV	10	3.534	3,26	26	6.351	2,51
Baden-Württemberg	110	36.377	3,32	138	34.081	2,83
Bayern	124	41.533	3,26	148	36.019	2,75
Bundesgebiet Ost	10	3.534	3,26	26	6.351	2,51
Bundesgebiet West	327	108.610	3,27	482	121.184	2,74
Deutschland gesamt	337	112.144	3,27	508	127.535	2,73

	Färsenfleisch O3			Färsenfleisch O4		
	Stück	kg	€/ kg	Stück	kg	€/ kg
Schleswig Holst. / Hamburg	278	83.189	2,83	44	15.477	2,94
Niedersachsen / Bremen	242	72.322	2,77	43	13.927	2,83
Nordrhein-Westfalen	258	76.750	2,77	57	18.782	2,83
Hessen / Rheinland-Pfalz	43	12.630	2,90	20	6.601	2,84
Mitteldeutschland und MV	135	36.342	2,63	5	1.612	2,81
Baden-Württemberg	165	47.814	2,86	58	18.544	2,83
Bayern	135	38.063	2,86	38	12.485	2,85
Bundesgebiet Ost	135	36.342	2,63	5	1.612	2,81
Bundesgebiet West	1.121	330.768	2,81	260	85.816	2,85
Deutschland gesamt	1.256	367.110	2,79	265	87.428	2,85

	Bullenfleisch R3			Ochsenfleisch R3		
	Stück	kg	€/ kg	Stück	kg	€/ kg
Schleswig Holst. / Hamburg	10	4.019	3,28	17	5.630	3,42
Niedersachsen / Bremen	5	2.386	3,44			
Nordrhein-Westfalen	15	6.026	3,56			
Hessen / Rheinland-Pfalz	4	1.867	3,71			
Mitteldeutschland und MV	6	2.376	3,33	4	1.495	3,45
Baden-Württemberg	10	4.684	3,15			
Bayern	8	3.684	3,27	9	3.253	3,82
Bundesgebiet Ost	6	2.376	3,33	4	1.495	3,45
Bundesgebiet West	52	22.666	3,38	29	9.966	3,58
Deutschland gesamt	58	25.042	3,37	33	11.461	3,57

	Ochsenfleisch O3			Ochsenfleisch P3		
	Stück	kg	€/ kg	Stück	kg	€/ kg
Schleswig Holst. / Hamburg	10	3.597	3,03			
Niedersachsen / Bremen	21	7.649	3,27			
Nordrhein-Westfalen	21	7.538	3,21			
Hessen / Rheinland-Pfalz						
Mitteldeutschland und MV	6	2.061	3,27			
Baden-Württemberg						
Bayern	6	2.003	3,30			
Bundesgebiet Ost	6	2.061	3,27			
Bundesgebiet West	61	21.865	3,21	4	935	2,50
Deutschland gesamt	67	23.926	3,22	5	1.255	2,65
	Kuhfleisch U3			Kuhfleisch R3		
	Stück	kg	€/ kg	Stück	kg	€/ kg
Schleswig Holst. / Hamburg	6	2.591	3,02	87	32.587	2,91
Niedersachsen / Bremen	16	6.584	2,97	67	23.562	2,88
Nordrhein-Westfalen	40	16.934	3,00	198	72.351	2,92
Hessen / Rheinland-Pfalz	14	5.866	3,11	43	15.826	3,03
Mitteldeutschland und MV	18	7.114	2,99	191	66.764	2,86
Baden-Württemberg	176	74.221	3,09	611	225.043	2,99
Bayern	517	215.997	3,11	1.261	457.440	2,98
Bundesgebiet Ost	18	7.114	2,99	191	66.764	2,86
Bundesgebiet West	769	322.193	3,10	2.267	826.809	2,97
Deutschland gesamt	787	329.307	3,09	2.458	893.573	2,96
	Kuhfleisch R4			Kuhfleisch O2		
	Stück	kg	€/ kg	Stück	kg	€/ kg
Schleswig Holst. / Hamburg	31	11.475	2,95	272	83.004	2,70
Niedersachsen / Bremen	31	12.182	2,93	296	88.403	2,72
Nordrhein-Westfalen	78	29.608	2,90	591	177.351	2,72
Hessen / Rheinland-Pfalz	9	3.302	2,88	68	20.684	2,69
Mitteldeutschland und MV	36	13.778	2,84	252	72.177	2,58
Baden-Württemberg	115	45.125	3,01	728	218.908	2,74
Bayern	160	62.439	3,00	856	254.489	2,74
Bundesgebiet Ost	36	13.778	2,84	252	72.177	2,58
Bundesgebiet West	424	164.131	2,97	2.811	842.839	2,73
Deutschland gesamt	460	177.909	2,96	3.063	915.016	2,72
	Kuhfleisch O3			Kuhfleisch O4		
	Stück	kg	€/ kg	Stück	kg	€/ kg
Schleswig Holst. / Hamburg	746	246.363	2,78	110	39.674	2,85
Niedersachsen / Bremen	1.002	332.793	2,80	103	37.813	2,86
Nordrhein-Westfalen	1.125	375.138	2,81	151	54.770	2,85
Hessen / Rheinland-Pfalz	184	60.735	2,80	44	18.154	2,76
Mitteldeutschland und MV	795	255.599	2,70	85	30.715	2,79
Baden-Württemberg	553	182.693	2,80	132	47.972	2,84
Bayern	610	197.983	2,80	100	35.384	2,80
Bundesgebiet Ost	795	255.599	2,70	85	30.715	2,79
Bundesgebiet West	4.220	1.395.705	2,80	640	233.767	2,83
Deutschland gesamt	5.015	1.651.304	2,78	725	264.482	2,83

	Kuhfleisch P2			Kuhfleisch P3		
	Stück	kg	€/kg	Stück	kg	€/kg
Schleswig Holst. / Hamburg	305	82.022	2,23	79	22.490	2,37
Niedersachsen / Bremen	277	73.501	2,32	62	16.959	2,35
Nordrhein-Westfalen	450	119.412	2,32	77	21.423	2,45
Hessen / Rheinland-Pfalz	156	42.646	2,41	66	17.871	2,44
Mitteldeutschland und MV	498	122.147	2,18	69	18.186	2,26
Baden-Württemberg	239	62.499	2,29	39	10.970	2,40
Bayern	287	73.207	2,21	102	28.034	2,29
Bundesgebiet Ost	498	122.147	2,18	69	18.186	2,26
Bundesgebiet West	1.714	453.287	2,29	425	117.747	2,38
Deutschland gesamt	2.212	575.434	2,27	494	135.933	2,36
	Kalbfleisch R2			Kalbfleisch O2		
	Stück	kg	€/kg	Stück	kg	€/kg
Schleswig Holst. / Hamburg	20	2.971	3,83	93	14.700	3,94
Niedersachsen / Bremen						
Nordrhein-Westfalen				50	7.485	4,20
Hessen / Rheinland-Pfalz	4	569	4,00			
Mitteldeutschland und MV						
Baden-Württemberg	114	13.958	5,07	22	2.623	5,07
Bayern	61	7.956	5,45	17	1.836	4,80
Bundesgebiet Ost						
Bundesgebiet West	200	25.674	5,00	184	26.873	4,18
Deutschland gesamt	201	25.788	4,99	184	26.873	4,18
	Kalbfleisch pauschal					
	Stück	kg	€/kg			
Schleswig Holst. / Hamburg	142	22.257	3,98			
Niedersachsen / Bremen						
Nordrhein-Westfalen	2.933	430.486	5,05			
Hessen / Rheinland-Pfalz						
Mitteldeutschland und MV	124	12.032	4,80			
Baden-Württemberg						
Bayern						
Bundesgebiet Ost	124	12.032	4,80			
Bundesgebiet West	4.644	677.667	4,96			
Deutschland gesamt	4.768	689.699	4,96			

	Jungrindfleisch R2			Jungrindfleisch O2		
	Stück	kg	€/kg	Stück	kg	€/kg
Schleswig Holst. / Hamburg						
Niedersachsen / Bremen						
Nordrhein-Westfalen						
Hessen / Rheinland-Pfalz						
Mitteldeutschland und MV				6	1.043	2,17
Baden-Württemberg	10	2.391	3,61			
Bayern	7	1.482	4,12	9	1.646	2,52
Bundesgebiet Ost				6	1.043	2,17
Bundesgebiet West	19	4.131	3,74	15	2.734	2,47
Deutschland gesamt	21	4.531	3,61	21	3.777	2,39
	Jungrindfleisch pauschal					
	Stück	kg	€/kg			
Schleswig Holst. / Hamburg						
Niedersachsen / Bremen						
Nordrhein-Westfalen	8	1.167	4,16			
Hessen / Rheinland-Pfalz						
Mitteldeutschland und MV						
Baden-Württemberg						
Bayern						
Bundesgebiet Ost						
Bundesgebiet West	58	8.849	3,71			
Deutschland gesamt	60	9.052	3,74			
	Lammfleisch pauschal			Schafffleisch pauschal		
	Stück	kg	€/kg	Stück	kg	€/kg
Schleswig Holst. / Hamburg	885	19.209	—	31	1.022	—
Niedersachsen / Bremen						
Nordrhein-Westfalen						
Hessen / Rheinland-Pfalz	63	1.144	4,18			
Mitteldeutschland und MV						
Baden-Württemberg	193	4.054	5,17			
Bayern						
Bundesgebiet Ost						
Bundesgebiet West	1.141	24.407	4,75	31	1.022	1,21
Deutschland gesamt	1.141	24.407	4,75	31	1.022	1,21

	Schweinefleisch S			Schweinefleisch E		
	Stück	kg	€/ kg	Stück	kg	€/ kg
Region Nord-Ost	27.725	2.588.806	1,67	83.232	7.866.811	1,65
Niedersachsen / Bremen	109.915	10.384.643	1,67	181.479	17.319.438	1,62
Nordrhein-Westfalen	162.754	15.460.157	1,67	167.211	16.057.215	1,61
Hessen / Rheinland-Pfalz	6.841	634.569	1,67	11.793	1.111.240	1,66
Baden-Württemberg	26.476	2.526.448	1,68	27.544	2.644.354	1,63
Bayern	28.720	2.759.997	1,70	33.816	3.270.582	1,63
Bundesgebiet Ost	24.928	2.320.264	1,67	78.739	7.431.961	1,65
Bundesgebiet West	337.503	32.034.356	1,67	426.336	40.837.679	1,62
Deutschland gesamt	362.431	34.354.620	1,67	505.075	48.269.640	1,62
€/ 100 kg Warmgewicht						162,00
€/ 100 kg Kaltgewicht						165,24

	Schweinefleisch U			Schweinefleisch M		
	Stück	kg	€/ kg	Stück	kg	€/ kg
Region Nord-Ost	27.950	2.672.462	1,54	2.071	356.848	1,33
Niedersachsen / Bremen	56.589	5.460.904	1,52	5.556	927.249	1,34
Nordrhein-Westfalen	37.159	3.607.822	1,48	11.330	1.925.228	1,34
Hessen / Rheinland-Pfalz	4.841	464.239	1,53	175	29.669	1,24
Baden-Württemberg	5.866	567.005	1,52	173	30.948	1,28
Bayern	7.490	730.257	1,51	681	119.542	1,27
Bundesgebiet Ost	26.870	2.567.163	1,54	2.071	356.848	1,33
Bundesgebiet West	113.025	10.935.526	1,51	17.915	3.032.636	1,34
Deutschland gesamt	139.895	13.502.689	1,51	19.986	3.389.484	1,33

	Schweinefleisch S -P			Schweinefleisch S-V		
	Stück	kg	€/ kg	Stück	kg	
Region Nord-Ost	141.811	13.408.578	1,62	144.166	13.796.329	
Niedersachsen / Bremen	353.093	33.663.274	1,61	359.438	34.675.502	
Nordrhein-Westfalen	371.089	35.513.347	1,62	384.667	37.686.284	
Hessen / Rheinland-Pfalz	24.625	2.321.877	1,62	24.839	2.354.898	
Baden-Württemberg	60.897	5.837.022	1,64	61.077	5.868.611	
Bayern	70.726	6.829.566	1,64	71.444	6.953.085	
Bundesgebiet Ost	133.359	12.591.855	1,63	135.714	12.979.606	
Bundesgebiet West	888.882	84.981.809	1,62	909.917	88.355.103	
Deutschland gesamt	1.022.241	97.573.664	1,62	1.045.631	101.334.709	

Region Nord-Ost = Schleswig-Holstein und östliche Bundesländer