



# Vorläufiger Wochenbericht über Schlachtvieh und Fleisch

29 KW

16.07.2012 bis 22.07.2012

erstellt: 25.07.2012

Herausgeber: Bundesanstalt für Landwirtschaft und Ernährung / Ref. 422 im Auftrag  
des Bundesministerium für Ernährung, Landwirtschaft und Verbraucherschutz  
und in Zusammenarbeit mit den zuständigen Landesdienststellen

Datenerhebung nach der 1. Fleischgesetz-Durchführungsverordnung  
(1. FIGDV)

Anmerkung: Angaben können durch Rundungen bedingt geringfügig von Landesberichten abweichen.

E- Mail: [agrar@ble.de](mailto:agrar@ble.de)

Internet: [www.bmelv-statistik.de](http://www.bmelv-statistik.de)

Nachdruck mit Quellenangabe gestattet

Angaben pro Bundesland, Tierart und Handelsklasse mit 3 und weniger  
Meldebetriebe oder 10 und weniger Tiere werden nicht ausgewiesen.

## Grafische Darstellung ausgewählter Preisverläufe im Jahresablauf und im Vergleich zu den Vorjahren

### Schlachtpreise für Jungbullen R3

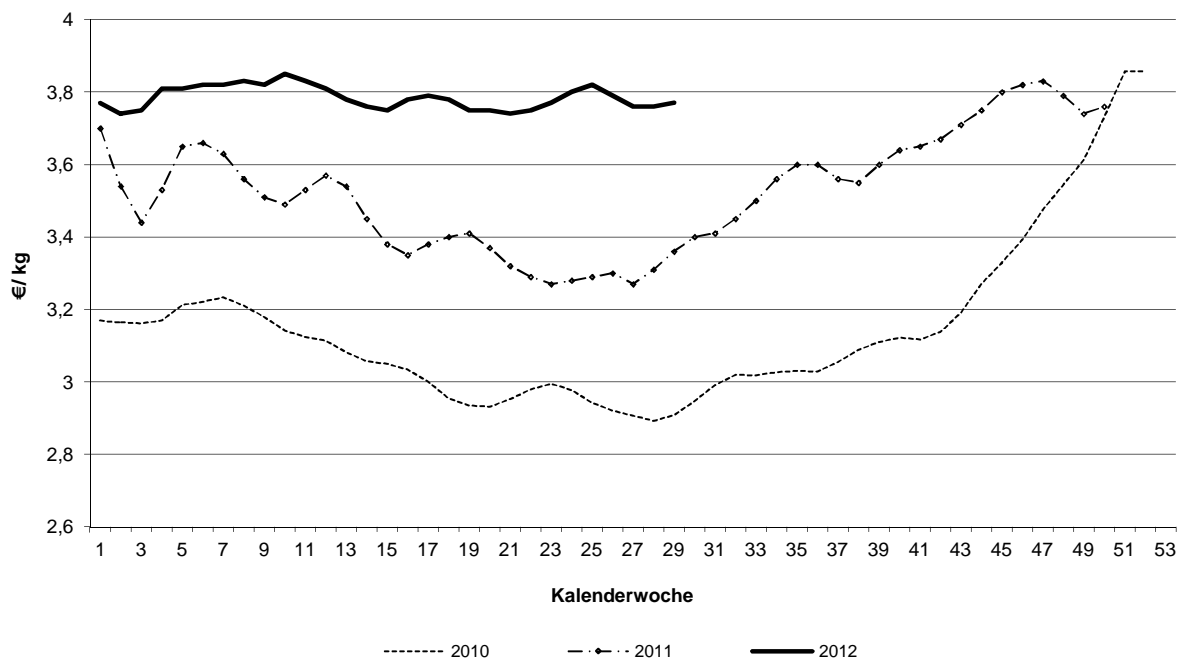

### Schlachtpreise für Kühe R3

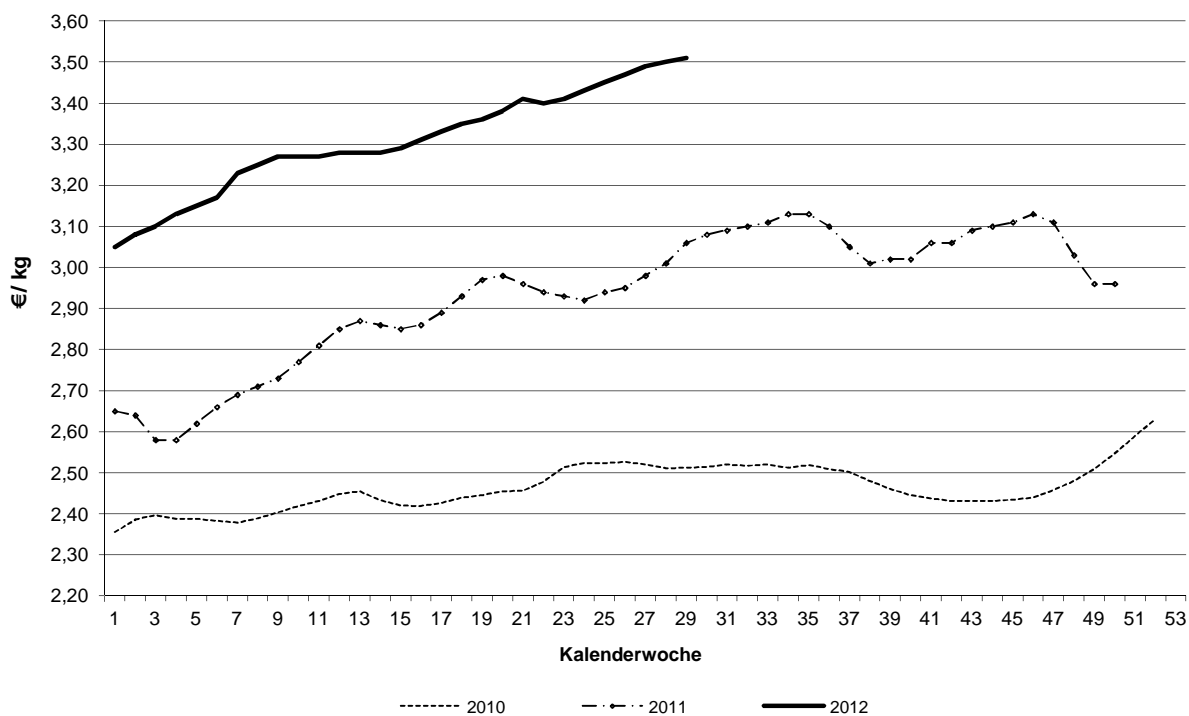

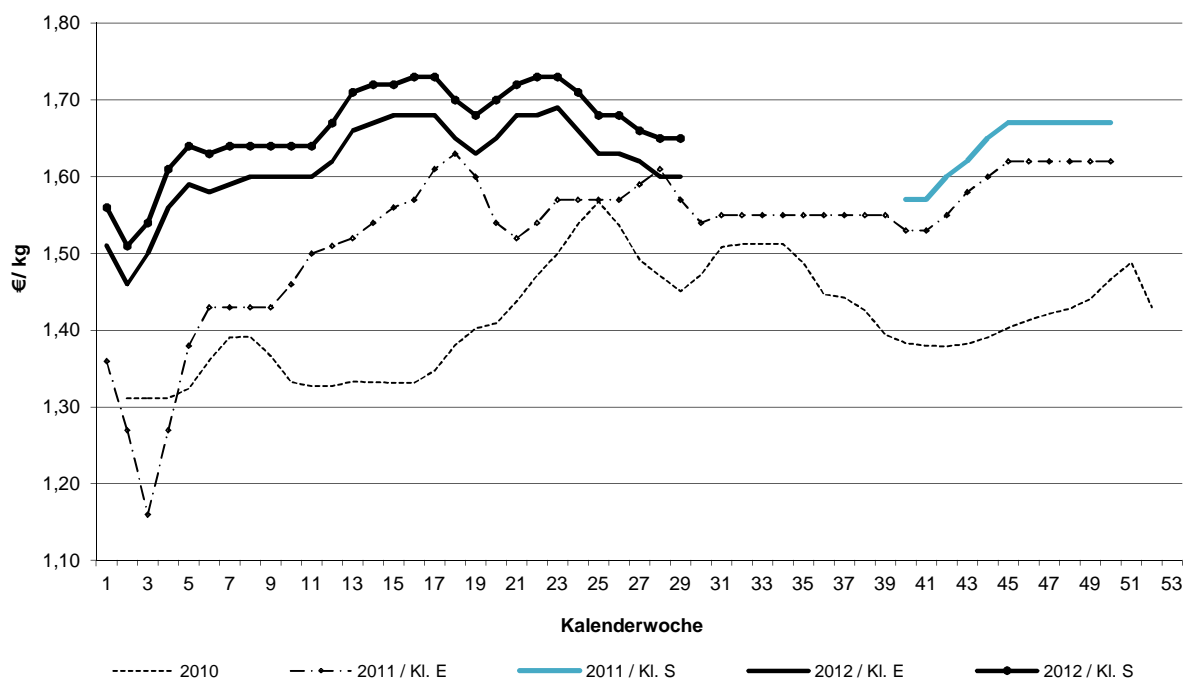
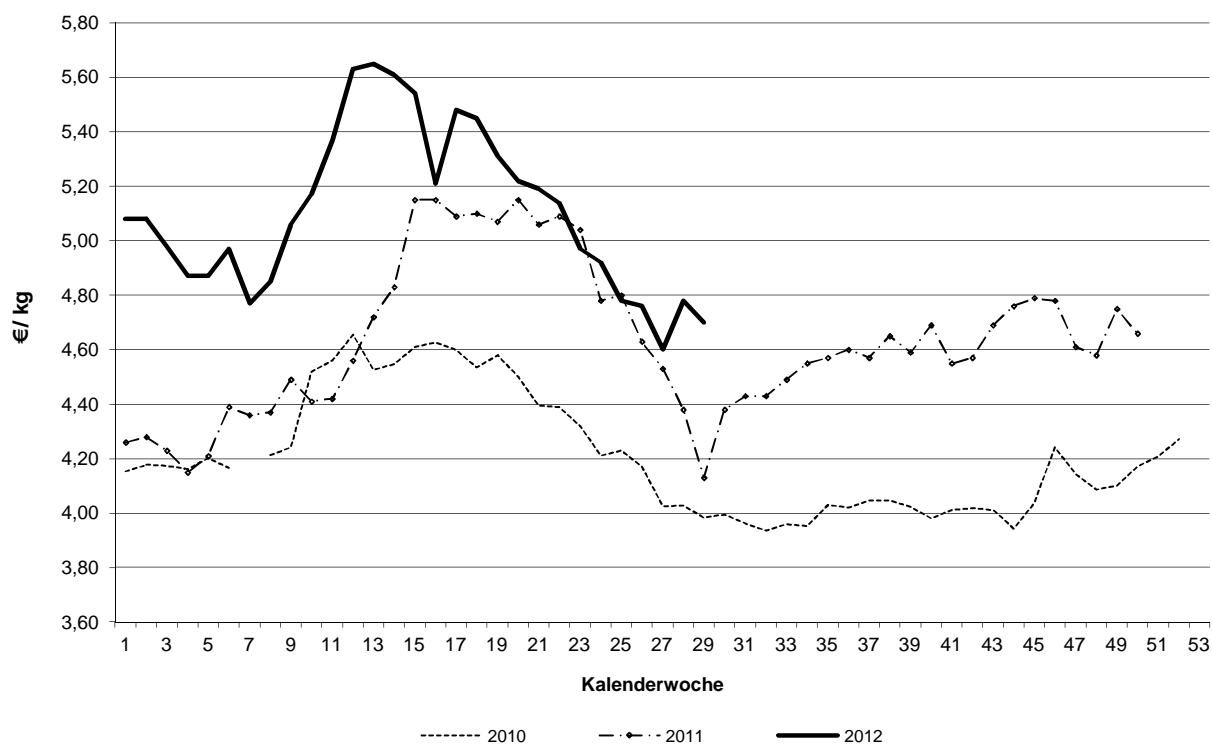
**Schlachtpreise für Schweine E und S****Schlachtpreise für Lämmer - pauschal abgerechnet**

**Grafische Darstellung ausgewählter Preisverläufe im  
Jahresablauf und im Vergleich zu ausgewählten EU-Nachbarstaaten**  
Quelle: EU-Kommission, GD Landwirtschaft und ländliche Entwicklung

**Schlachtpreise für Jungbullen R3**

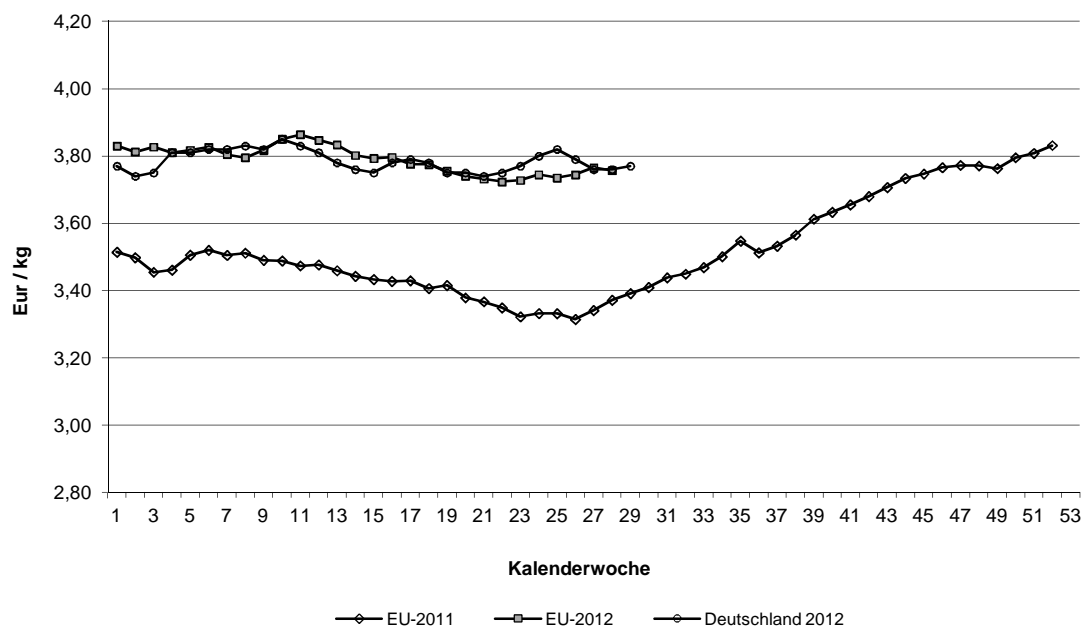

**Schlachtpreise für Schweine E**

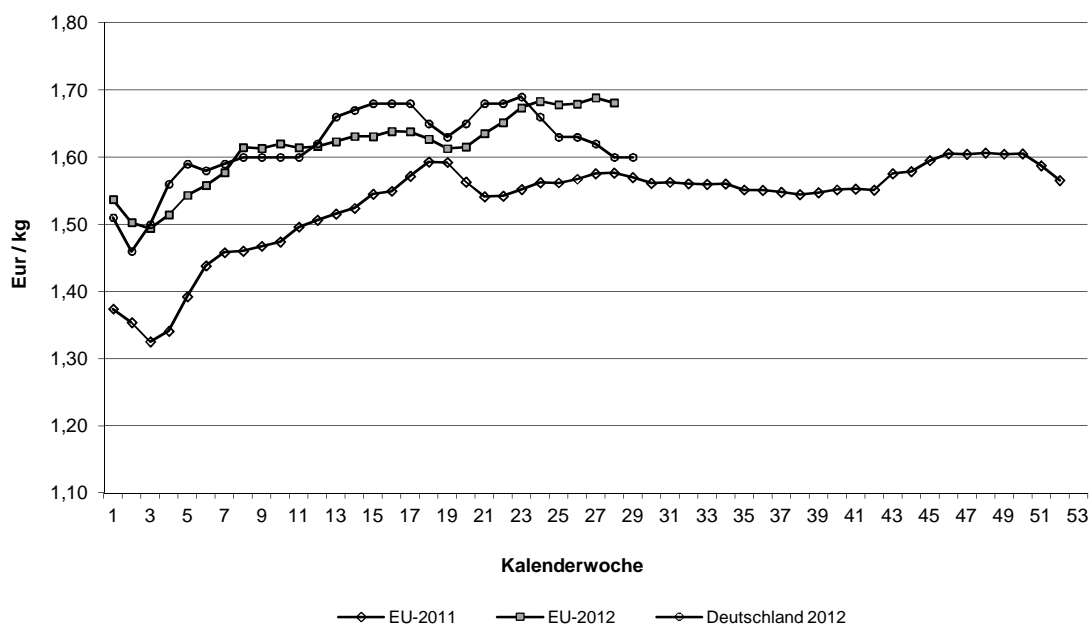

Quelle: EU-Daten nach Angaben der EU-Kommission

**Übersicht: Deutschland gesamt**

			€/kg	€/100 kg	
	Stück	kg	Warmgewicht	Kaltgewicht	
<b>Jungbullenfleisch</b>					
U2	2.783	1.153.181	3,87	394,74	
U3	2.762	1.192.219	3,84	391,68	
R2	3.082	1.146.920	3,81	388,62	
R3	2.604	1.024.376	3,77	384,54	
O2	1.815	599.093	3,52	359,04	
O3	3.556	1.296.793	3,55	362,10	
E-P	17.970	6.889.355	3,72	379,44	
<b>Färsenfleisch</b>					
U2	92	29.034	3,74	381,48	
U3	646	221.150	3,72	379,44	
R2	491	138.941	3,70	377,40	
R3	1.475	458.562	3,66	373,32	
R4	291	98.883	3,62	369,24	
O2	273	68.659	3,25	331,50	
O3	995	293.451	3,34	340,68	
O4	190	62.365	3,40	346,80	
E-P	5.571	1.689.934	3,50	357,00	
<b>Bullenfleisch</b>					
R3	67	28.799	3,47	353,94	
E-P	1.006	405.874	3,34	340,68	
<b>Ochsenfleisch</b>					
R3	18	6.645	3,78	385,56	
O3	33	11.270	3,44	350,88	
P3					
E-P	97	33.230	3,62	369,24	
<b>Kuhfleisch</b>					
U3	509	215.295	3,61	368,22	
R3	1.627	594.407	3,51	358,02	
R4	372	144.915	3,51	358,02	
O2	2.377	711.893	3,30	336,60	
O3	4.185	1.378.946	3,36	342,72	
O4	687	249.097	3,41	347,82	
P2	1.787	455.416	2,73	278,46	
P3	527	143.501	2,88	293,76	
E-P	18.389	5.653.030	3,20	326,40	
<b>Kalbfleisch</b>					
R2	58	7.387	5,15	525,30	
O2	132	19.913	3,80	387,60	
E-P	347	47.596	4,09	417,18	
pauschal	3.782	556.296	4,67	476,34	
<b>Lammfleisch</b>					
pauschal	1.110	23.766	4,70	479,40	
<b>Schaffleisch</b>					
pauschal	33	903	1,18	120,36	
<b>Schweinefleisch</b>					
S	347.386	32.790.696	1,65	168,30	Muskelfleischanteil in %
E	443.997	42.332.509	1,60	163,20	61,90
U	119.635	11.530.066	1,48		57,70
M	18.266	3.082.003	1,35		53,20
S-P	924.155	87.931.343	1,60		58,50

	Jungbullenfleisch			Färsenfleisch		
	E-P			E-P		
	Stück	kg	€/ kg	Stück	kg	€/ kg
Schleswig Holst. / Hamburg	2.017	748.404	3,61	724	211.424	3,30
Niedersachsen / Bremen	3.485	1.284.826	3,66	611	179.257	3,39
Nordrhein-Westfalen	4.698	1.825.924	3,72	518	145.645	3,25
Mitteldeutschland und MV	728	259.634	3,59	196	48.135	2,87
BW / HE / RP	2.793	1.065.508	3,79	1.405	427.269	3,60
Bayern	4.249	1.705.059	3,81	2.117	678.204	3,62
Bundesgebiet Ost	728	259.634	3,59	196	48.135	2,87
Bundesgebiet West	17.242	6.629.721	3,73	5.375	1.641.799	3,52
Deutschland gesamt	17.970	6.889.355	3,72	5.571	1.689.934	3,50

	Bullenfleisch			Ochsenfleisch		
	E-P			E-P		
	Stück	kg	€/ kg	Stück	kg	€/ kg
Schleswig Holst. / Hamburg	127	50.098	3,15	16	6.256	3,58
Niedersachsen / Bremen	213	79.137	3,36	17	6.008	3,44
Nordrhein-Westfalen	245	100.410	3,41			
Mitteldeutschland und MV	82	36.952	2,97	11	3.562	3,29
BW / HE / RP	213	87.388	3,43	19	6.051	3,93
Bayern	126	51.889	3,46	30	10.011	3,72
Bundesgebiet Ost	82	36.952	2,97	11	3.562	3,29
Bundesgebiet West	924	368.922	3,37	86	29.668	3,66
Deutschland gesamt	1.006	405.874	3,34	97	33.230	3,62

	Kuhfleisch			Kalbfleisch		
	E-P			E-P		
	Stück	kg	€/ kg	Stück	kg	€/ kg
Schleswig Holst. / Hamburg	2.060	629.217	3,15	185	29.276	3,59
Niedersachsen / Bremen	2.438	724.415	3,15			
Nordrhein-Westfalen	2.910	864.458	3,11			
Mitteldeutschland und MV	1.293	346.028	2,91			
BW / HE / RP	4.224	1.312.668	3,26	83	10.312	4,81
Bayern	5.464	1.776.244	3,31	78	7.942	5,01
Bundesgebiet Ost	1.293	346.028	2,91			
Bundesgebiet West	17.096	5.307.002	3,22	346	47.530	4,09
Deutschland gesamt	18.389	5.653.030	3,20	347	47.596	4,09

	Junggrindfleisch		
	E-P		
	Stück	kg	€/ kg
Schleswig Holst. / Hamburg	11	1.633	2,47
Niedersachsen / Bremen			
Nordrhein-Westfalen			
Mitteldeutschland und MV	82	15.421	3,13
BW / HE / RP			
Bayern	36	6.494	2,85
Bundesgebiet Ost	82	15.421	3,13
Bundesgebiet West	66	11.991	2,87
Deutschland gesamt	148	27.412	3,01

\* BW / HE / RP = Baden Württemberg, Hessen, Rheinland-Pfalz

	Jungbullenfleisch U2			Jungbullenfleisch U3		
	Stück	kg	€/ kg	Stück	kg	€/ kg
Schleswig Holst. / Hamburg	169	69.919	3,87	194	82.111	3,83
Niedersachsen / Bremen	301	124.573	3,88	238	102.833	3,85
Nordrhein-Westfalen	385	163.752	3,85	681	297.640	3,83
Mitteldeutschland und MV	65	25.539	3,84	98	41.860	3,83
BW / HE / RP	870	356.588	3,88	338	145.895	3,86
Bayern	993	412.810	3,87	1.213	521.880	3,83
Bundesgebiet Ost	65	25.539	3,84	98	41.860	3,83
Bundesgebiet West	2.718	1.127.642	3,87	2.664	1.150.359	3,84
Deutschland gesamt	2.783	1.153.181	3,87	2.762	1.192.219	3,84

	Jungbullenfleisch R2			Jungbullenfleisch R3		
	Stück	kg	€/ kg	Stück	kg	€/ kg
Schleswig Holst. / Hamburg	143	53.667	3,81	389	147.692	3,75
Niedersachsen / Bremen	392	148.424	3,83	455	178.365	3,76
Nordrhein-Westfalen	755	289.929	3,81	1.009	406.864	3,77
Mitteldeutschland und MV	97	37.443	3,79	50	20.118	3,76
BW / HE / RP	838	302.765	3,83	194	74.617	3,82
Bayern	857	314.692	3,80	507	196.720	3,78
Bundesgebiet Ost	97	37.443	3,79	50	20.118	3,76
Bundesgebiet West	2.985	1.109.477	3,81	2.554	1.004.258	3,77
Deutschland gesamt	3.082	1.146.920	3,81	2.604	1.024.376	3,77

	Jungbullenfleisch O2			Jungbullenfleisch O3		
	Stück	kg	€/ kg	Stück	kg	€/ kg
Schleswig Holst. / Hamburg	127	43.584	3,45	840	303.732	3,48
Niedersachsen / Bremen	491	162.643	3,55	1.358	493.850	3,58
Nordrhein-Westfalen	529	180.693	3,56	1.018	378.890	3,59
Mitteldeutschland und MV	193	63.380	3,47	160	55.533	3,47
BW / HE / RP	303	96.475	3,49	100	36.423	3,52
Bayern	172	52.318	3,46	80	28.365	3,51
Bundesgebiet Ost	193	63.380	3,47	160	55.533	3,47
Bundesgebiet West	1.622	535.713	3,52	3.396	1.241.260	3,55
Deutschland gesamt	1.815	599.093	3,52	3.556	1.296.793	3,55

	Färsenfleisch U2			Färsenfleisch U3		
	Stück	kg	€/ kg	Stück	kg	€/ kg
Schleswig Holst. / Hamburg				32	10.367	3,61
Niedersachsen / Bremen	17	5.496	3,77	24	7.647	3,73
Nordrhein-Westfalen	13	4.282	3,64	18	5.942	3,65
Mitteldeutschland und MV						
BW / HE / RP	42	13.064	3,75	203	70.236	3,73
Bayern	18	5.566	3,75	369	126.958	3,73
Bundesgebiet Ost						
Bundesgebiet West	92	29.034	3,74	646	221.150	3,72
Deutschland gesamt	92	29.034	3,74	646	221.150	3,72

Stück = Anzahl der im Bericht erfassten Schlachttiere, €/kg = vorl. Preis, kg = berichtete Gesamtschlachtmenge

\* BW / HE / RP = Baden Württemberg, Hessen, Rheinland-Pfalz

Mitteldeutschland und MV = Brandenburg, Thüringen, Sachsen und Mecklenburg-Vorpommern

	Färsenfleisch			Färsenfleisch		
	R2			R3		
	Stück	kg	€/ kg	Stück	kg	€/ kg
Schleswig Holst. / Hamburg	21	6.076	3,56	151	46.078	3,57
Niedersachsen / Bremen	36	10.215	3,65	142	43.615	3,61
Nordrhein-Westfalen	29	8.076	3,61	55	17.031	3,57
Mitteldeutschland und MV						
BW / HE / RP	231	64.990	3,72	423	129.644	3,69
Bayern	173	49.271	3,71	698	220.197	3,68
Bundesgebiet Ost						
Bundesgebiet West	490	138.628	3,70	1.469	456.565	3,66
Deutschland gesamt	491	138.941	3,70	1.475	458.562	3,66
	Färsenfleisch			Färsenfleisch		
	R4			O2		
	Stück	kg	€/ kg	Stück	kg	€/ kg
Schleswig Holst. / Hamburg	20	6.453	3,56	24	6.388	3,26
Niedersachsen / Bremen	20	6.671	3,59	22	5.868	3,24
Nordrhein-Westfalen	23	7.877	3,50	40	10.437	3,25
Mitteldeutschland und MV				12	3.104	3,15
BW / HE / RP	65	22.343	3,61	98	24.039	3,25
Bayern	162	55.195	3,66	77	18.823	3,26
Bundesgebiet Ost				12	3.104	3,15
Bundesgebiet West	290	98.539	3,62	261	65.555	3,25
Deutschland gesamt	291	98.883	3,62	273	68.659	3,25
	Färsenfleisch			Färsenfleisch		
	O3			O4		
	Stück	kg	€/ kg	Stück	kg	€/ kg
Schleswig Holst. / Hamburg	254	76.655	3,35	42	14.301	3,44
Niedersachsen / Bremen	225	67.946	3,35	35	11.376	3,41
Nordrhein-Westfalen	156	46.553	3,31	39	12.753	3,36
Mitteldeutschland und MV	64	18.609	3,24			
BW / HE / RP	152	42.900	3,34	36	11.772	3,40
Bayern	144	40.788	3,35	33	10.505	3,36
Bundesgebiet Ost	64	18.609	3,24			
Bundesgebiet West	931	274.842	3,34	185	60.707	3,39
Deutschland gesamt	995	293.451	3,34	190	62.365	3,40
	Bullenfleisch			Ochsenfleisch		
	R3			R3		
	Stück	kg	€/ kg	Stück	kg	€/ kg
Schleswig Holst. / Hamburg						
Niedersachsen / Bremen	13	5.322	3,54			
Nordrhein-Westfalen	19	8.163	3,55			
Mitteldeutschland und MV						
BW / HE / RP	11	5.098	3,48			
Bayern	11	4.682	3,53			
Bundesgebiet Ost						
Bundesgebiet West	64	27.305	3,49	18	6.645	3,78
Deutschland gesamt	67	28.799	3,47	18	6.645	3,78



	Ochsenfleisch O3			Ochsenfleisch P3		
	Stück	kg	€/ kg	Stück	kg	€/ kg
Schleswig Holst. / Hamburg						
Niedersachsen / Bremen	12	4.246	3,41			
Nordrhein-Westfalen						
Mitteldeutschland und MV						
BW / HE / RP						
Bayern						
Bundesgebiet Ost						
Bundesgebiet West	27	9.176	3,45			
Deutschland gesamt	33	11.270	3,44			
	Kuhfleisch U3			Kuhfleisch R3		
	Stück	kg	€/ kg	Stück	kg	€/ kg
Schleswig Holst. / Hamburg	18	7.083	3,50	102	36.708	3,47
Niedersachsen / Bremen				74	27.001	3,49
Nordrhein-Westfalen	13	5.403	3,55	70	25.801	3,47
Mitteldeutschland und MV				17	6.430	3,43
BW / HE / RP	143	61.069	3,62	402	147.507	3,53
Bayern	325	137.236	3,62	962	350.960	3,52
Bundesgebiet Ost				17	6.430	3,43
Bundesgebiet West	509	215.295	3,61	1.610	587.977	3,52
Deutschland gesamt	509	215.295	3,61	1.627	594.407	3,51
	Kuhfleisch R4			Kuhfleisch O2		
	Stück	kg	€/ kg	Stück	kg	€/ kg
Schleswig Holst. / Hamburg	20	8.226	3,53	175	53.106	3,29
Niedersachsen / Bremen	24	9.483	3,52	272	81.018	3,28
Nordrhein-Westfalen	32	12.619	3,48	260	78.934	3,29
Mitteldeutschland und MV	13	4.929	3,38	99	29.237	3,15
BW / HE / RP	83	32.493	3,53	854	255.331	3,32
Bayern	200	77.165	3,52	717	214.267	3,31
Bundesgebiet Ost	13	4.929	3,38	99	29.237	3,15
Bundesgebiet West	359	139.986	3,52	2.278	682.656	3,30
Deutschland gesamt	372	144.915	3,51	2.377	711.893	3,30
	Kuhfleisch O3			Kuhfleisch O4		
	Stück	kg	€/ kg	Stück	kg	€/ kg
Schleswig Holst. / Hamburg	855	283.586	3,36	105	38.212	3,43
Niedersachsen / Bremen	1.006	332.699	3,38	82	30.319	3,44
Nordrhein-Westfalen	935	310.273	3,36	165	60.862	3,43
Mitteldeutschland und MV	310	98.654	3,25	90	32.360	3,35
BW / HE / RP	508	168.030	3,36	133	47.790	3,40
Bayern	571	185.704	3,37	112	39.554	3,39
Bundesgebiet Ost	310	98.654	3,25	90	32.360	3,35
Bundesgebiet West	3.875	1.280.292	3,37	597	216.737	3,42
Deutschland gesamt	4.185	1.378.946	3,36	687	249.097	3,41

	Kuhfleisch P2			Kuhfleisch P3		
	Stück	kg	€/ kg	Stück	kg	€/ kg
Schleswig Holst. / Hamburg	230	60.880	2,75	55	15.755	2,95
Niedersachsen / Bremen	218	56.576	2,77	53	14.356	2,85
Nordrhein-Westfalen	415	109.925	2,80	96	26.317	2,92
Mitteldeutschland und MV	363	83.706	2,55	88	22.415	2,80
BW / HE / RP	262	68.347	2,80	101	27.424	2,91
Bayern	299	75.982	2,71	134	37.234	2,87
Bundesgebiet Ost	363	83.706	2,55	88	22.415	2,80
Bundesgebiet West	1.424	371.710	2,77	439	121.086	2,90
Deutschland gesamt	1.787	455.416	2,73	527	143.501	2,88

	Kalbfleisch R2			Kalbfleisch O2		
	Stück	kg	€/ kg	Stück	kg	€/ kg
Schleswig Holst. / Hamburg				107	16.946	3,62
Niedersachsen / Bremen						
Nordrhein-Westfalen						
Mitteldeutschland und MV						
BW / HE / RP	29	3.795	4,93	14	1.596	4,34
Bayern	27	3.198	5,58	11	1.371	5,34
Bundesgebiet Ost						
Bundesgebiet West	58	7.387	5,15	132	19.913	3,80
Deutschland gesamt	58	7.387	5,15	132	19.913	3,80

	Kalbfleisch pauschal					
	Stück	kg	€/ kg			
Schleswig Holst. / Hamburg	53	8.765	4,18			
Niedersachsen / Bremen						
Nordrhein-Westfalen	2.244	334.322	4,75			
Mitteldeutschland und MV	21	2.335	4,80			
BW / HE / RP						
Bayern						
Bundesgebiet Ost	21	2.335	4,80			
Bundesgebiet West	3.761	553.961	4,67			
Deutschland gesamt	3.782	556.296	4,67			

	Jungrindfleisch R2			Jungrindfleisch O2		
	Stück	kg	€/ kg	Stück	kg	€/ kg
Schleswig Holst. / Hamburg						
Niedersachsen / Bremen						
Nordrhein-Westfalen						
Mitteldeutschland und MV				48	9.745	3,15
BW / HE / RP						
Bayern						
Bundesgebiet Ost				48	9.745	3,15
Bundesgebiet West	17	3.979	3,52	13	2.478	2,74
Deutschland gesamt	17	3.979	3,52	61	12.223	3,07
	Jungrindfleisch pauschal					
	Stück	kg	€/ kg			
Schleswig Holst. / Hamburg						
Niedersachsen / Bremen						
Nordrhein-Westfalen	13	1.966	3,65			
Mitteldeutschland und MV						
BW / HE / RP						
Bayern						
Bundesgebiet Ost						
Bundesgebiet West	28	4.517	3,46			
Deutschland gesamt	28	4.517	3,46			
	Lammfleisch pauschal			Schafffleisch pauschal		
	Stück	kg	€/ kg	Stück	kg	€/ kg
Schafe Nord	821	17.964	4,61	17	457	1,44
Schafe Südwest	289	5.802	5,00	16	446	0,92
Mitteldeutschland						
Bayern						
Deutschland gesamt	1.110	23.766	4,70	33	903	1,18
€/ 100 kg Warmgewicht			4,70			1,18
€/ 100 kg Kaltgewicht			479,40			120,36

	Schweinefleisch S			Schweinefleisch E		
	Stück	kg	€/ kg	Stück	kg	€/ kg
Region Nord-Ost	24.876	2.319.602	1,66	62.582	5.904.575	1,64
Niedersachsen / Bremen	89.003	8.389.860	1,63	176.326	16.824.260	1,60
Nordrhein-Westfalen	177.672	16.805.369	1,65	139.835	13.387.356	1,58
Hessen / Rheinland-Pfalz	5.516	506.276	1,64	11.075	1.042.909	1,63
Baden-Württemberg	23.043	2.175.283	1,66	25.716	2.444.155	1,61
Bayern	27.276	2.594.306	1,65	28.463	2.729.254	1,60
Bundesgebiet Ost	22.329	2.075.582	1,67	58.441	5.503.861	1,64
Bundesgebiet West	325.057	30.715.114	1,65	385.556	36.828.648	1,59
Deutschland gesamt	347.386	32.790.696	1,65	443.997	42.332.509	1,60
€/ 100 kg Warmgewicht						160,00
€/ 100 kg Kaltgewicht						163,20

	Schweinefleisch U			Schweinefleisch M		
	Stück	kg	€/ kg	Stück	kg	€/ kg
Region Nord-Ost	20.566	1.963.199	1,52	1.488	254.303	1,32
Niedersachsen / Bremen	54.934	5.303.278	1,50	5.542	918.706	1,33
Nordrhein-Westfalen	27.978	2.706.476	1,44	10.153	1.717.717	1,38
Hessen / Rheinland-Pfalz	4.182	402.926	1,50	137	22.085	1,24
Baden-Württemberg	5.863	562.330	1,49	397	70.560	1,28
Bayern	6.112	591.857	1,46	549	98.632	1,27
Bundesgebiet Ost	19.418	1.849.734	1,52	1.488	254.303	1,32
Bundesgebiet West	100.217	9.680.332	1,48	16.778	2.827.700	1,36
Deutschland gesamt	119.635	11.530.066	1,48	18.266	3.082.003	1,35

	Schweinefleisch S - P			Schweinefleisch S - V		
	Stück	kg	€/ kg	Stück	kg	€/ kg
Region Nord-Ost	110.680	10.443.718	1,61	112.367	10.717.485	
Niedersachsen / Bremen	325.169	30.994.906	1,59	331.455	31.995.035	
Nordrhein-Westfalen	348.641	33.207.525	1,60	361.167	35.171.640	
Hessen / Rheinland-Pfalz	21.656	2.038.296	1,59	21.853	2.065.970	
Baden-Württemberg	55.498	5.266.993	1,61	55.911	5.339.503	
Bayern	62.511	5.979.905	1,60	63.118	6.085.243	
Bundesgebiet Ost	102.714	9.672.283	1,61	104.401	9.946.050	
Bundesgebiet West	821.441	78.259.060	1,60	841.470	81.428.826	
Deutschland gesamt	924.155	87.931.343	1,60	945.871	91.374.876	

Region Nord-Ost = Schleswig-Holstein und östliche Bundesländer

gem. § 6 (2) der 1.FIGDV werden nur Schweine mit einem Zweihälftengewicht von mehr als 80 Kg und weniger als 110 Kg berücksichtigt.