



# Vorläufiger Wochenbericht über Schlachtvieh und Fleisch

13 KW

25.03.2013 bis 31.03.2013

erstellt: 03.04.2013

Herausgeber: Bundesanstalt für Landwirtschaft und Ernährung / Ref. 422 im Auftrag  
des Bundesministerium für Ernährung, Landwirtschaft und Verbraucherschutz  
und in Zusammenarbeit mit den zuständigen Landesdienststellen

Datenerhebung nach der 1. Fleischgesetz-Durchführungsverordnung  
(1. FIGDV)

Anmerkung: Angaben können durch Rundungen bedingt geringfügig von Landesberichten abweichen.

E- Mail: [agrar@ble.de](mailto:agrar@ble.de)

Internet: [www.bmelv-statistik.de](http://www.bmelv-statistik.de)

Nachdruck mit Quellenangabe gestattet

Angaben pro Bundesland, Tierart und Handelsklasse mit 3 und weniger  
Meldebetriebe oder 20 und weniger Tiere werden nicht ausgewiesen.

## Grafische Darstellung ausgewählter Preisverläufe im Jahresablauf und im Vergleich zu den Vorjahren

### Schlachtpreise für Jungbullen R3

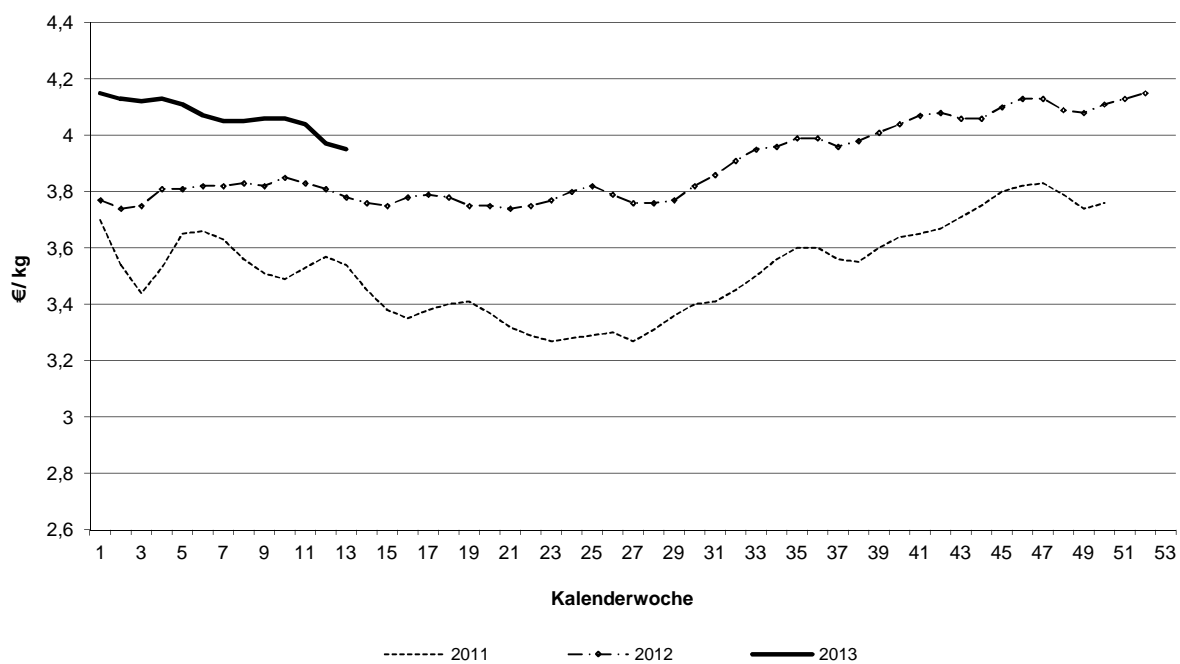

### Schlachtpreise für Kühe R3

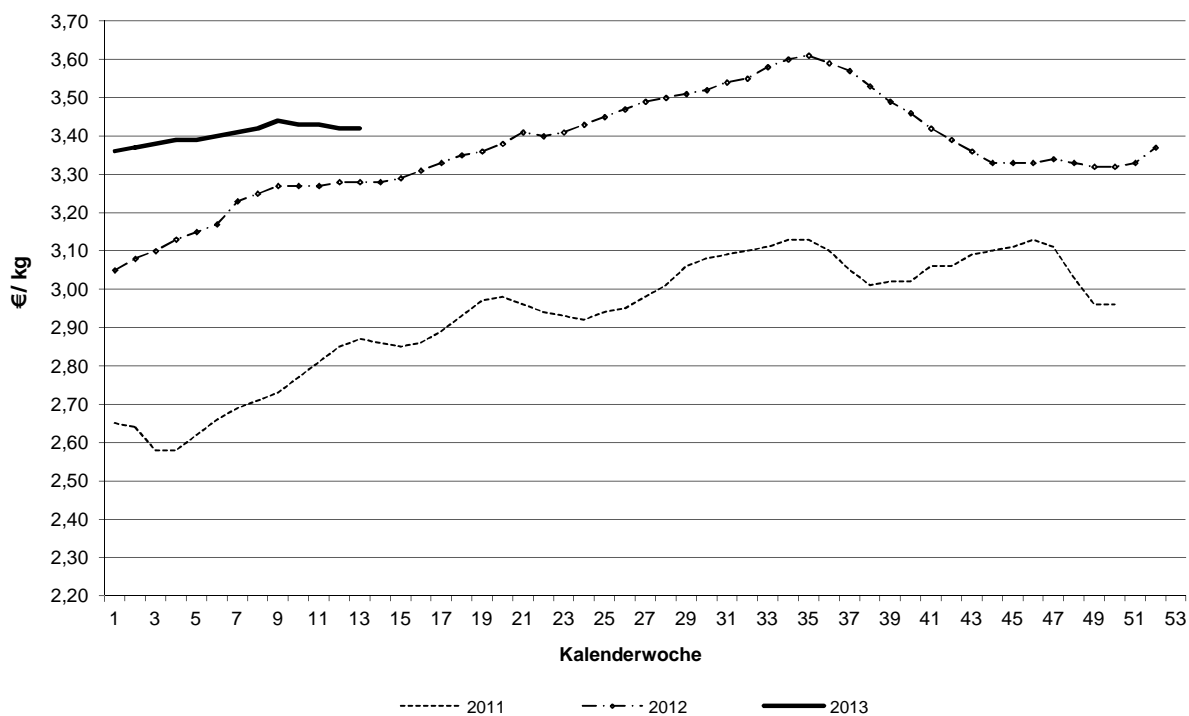

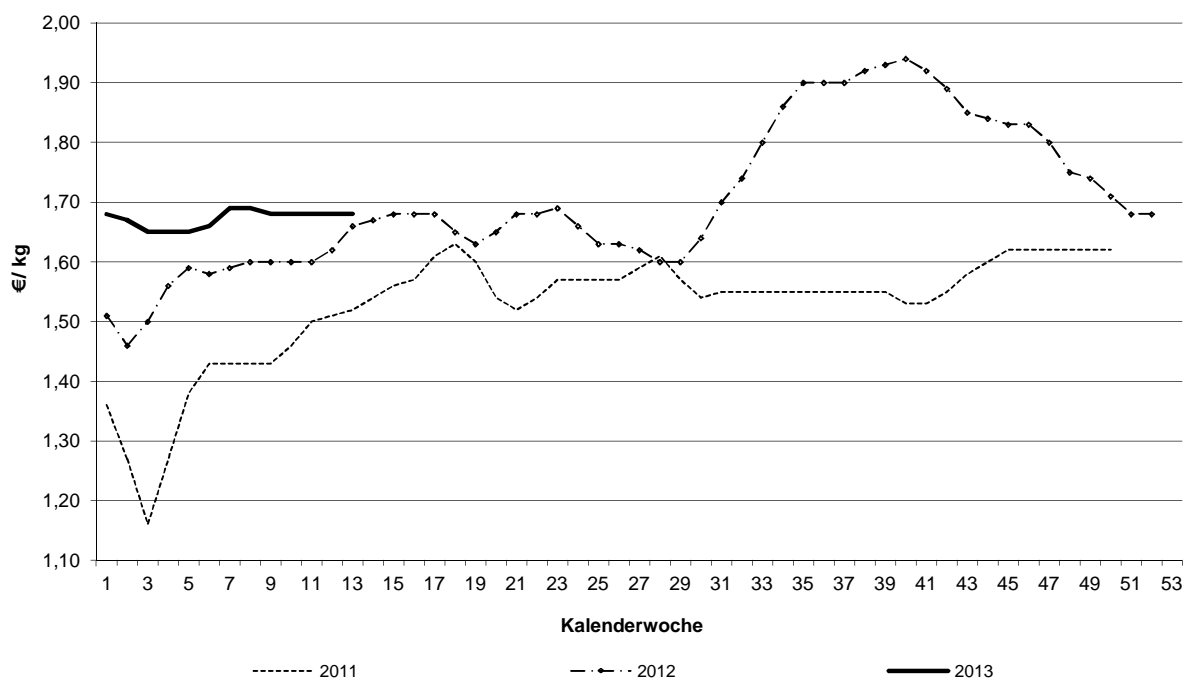
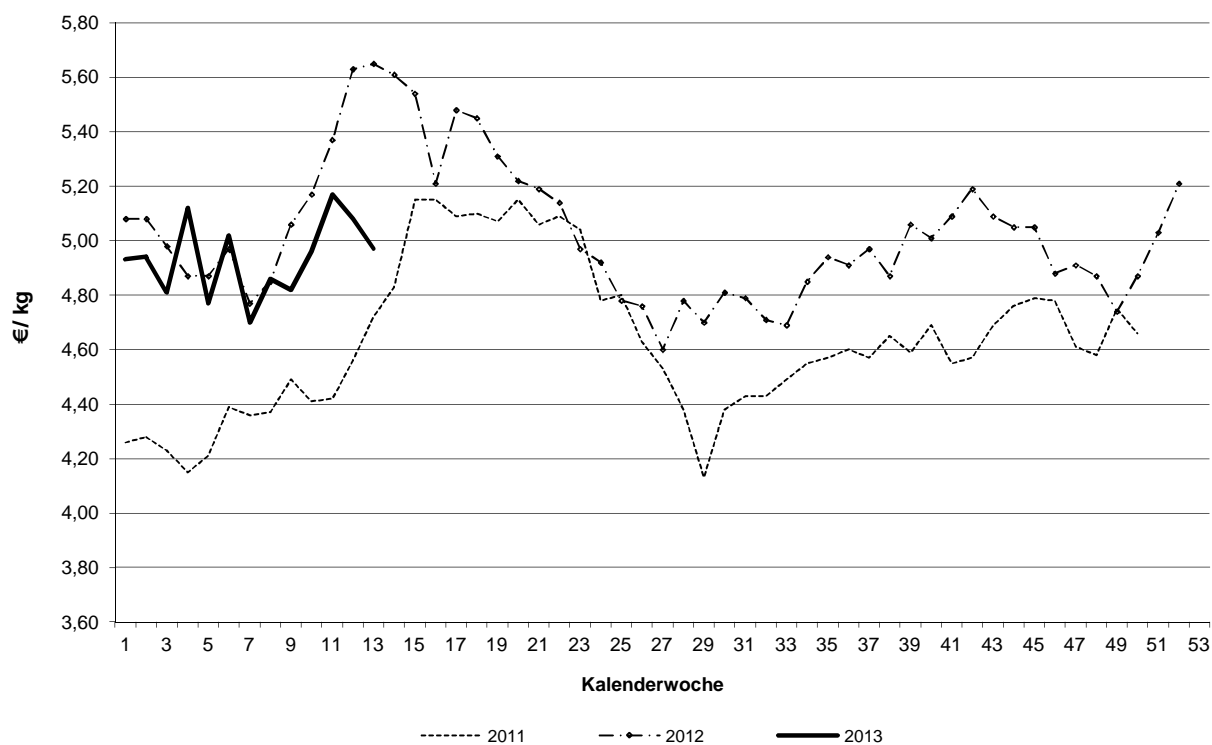
**Schlachtpreise für Schweine E****Schlachtpreise für Lämmer - pauschal abgerechnet**

**Grafische Darstellung ausgewählter Preisverläufe im  
Jahresablauf und im Vergleich zu ausgewählten EU-Nachbarstaaten**  
Quelle: EU-Kommission, GD Landwirtschaft und ländliche Entwicklung

**Schlachtpreise für Jungbullen R3**

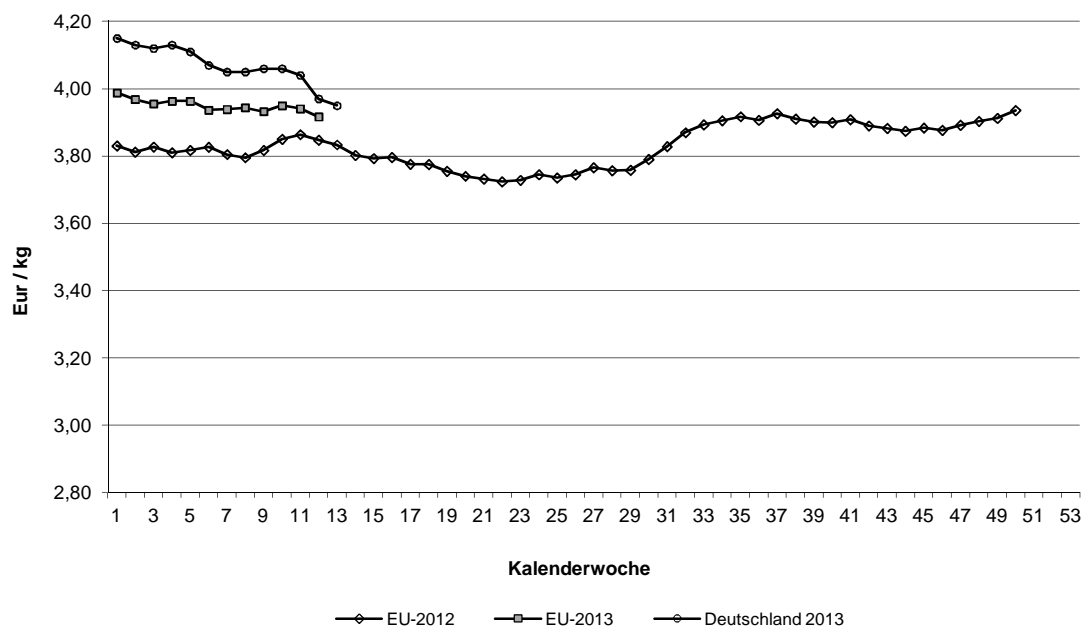

**Schlachtpreise für Schweine E**

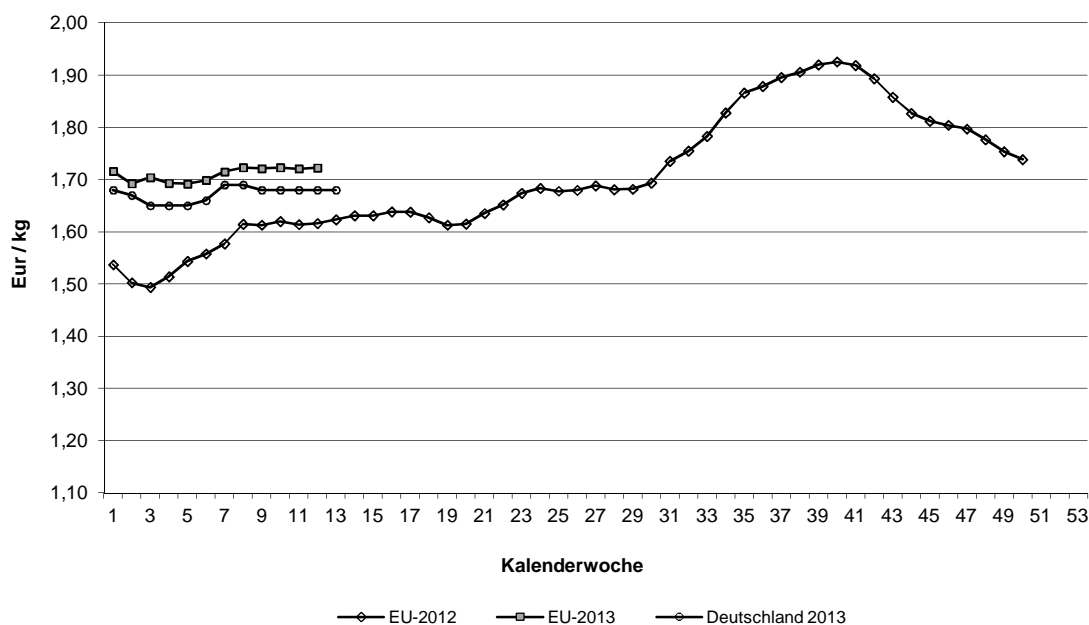

Quelle: EU-Daten nach Angaben der EU-Kommission

**Übersicht: Deutschland gesamt**

				€/kg	€/100 kg	
		Stück	kg	Warmgewicht	Kaltgewicht	
<b>Jungbullenfleisch</b>						
	U2	3.188	1.354.205	3,99	406,98	
	U3	2.894	1.283.466	3,98	405,96	
	R2	2.837	1.068.814	3,95	402,90	
	R3	2.455	992.587	3,95	402,90	
	O2	1.540	510.462	3,63	370,26	
	O3	2.093	770.098	3,70	377,40	
	E-P	16.174	6.391.778	3,89	396,78	
<b>Färsenfleisch</b>						
	U2	101	31.681	3,91	398,82	
	U3	640	222.909	3,85	392,70	
	R2	484	138.082	3,87	394,74	
	R3	1.348	425.329	3,82	389,64	
	R4	262	89.832	3,76	383,52	
	O2	318	79.449	3,21	327,42	
	O3	849	251.908	3,27	333,54	
	O4	177	58.748	3,30	336,60	
	E-P	5.308	1.613.036	3,56	363,12	
<b>Bullenfleisch</b>						
	R3	52	22.213	3,71	378,42	
	E-P	955	378.316	3,52	359,04	
<b>Ochsenfleisch</b>						
	R3	36	13.212	4,10	418,20	
	O3	62	21.854	3,53	360,06	
	P3					
	E-P	178	63.530	3,81	388,62	
<b>Kuhfleisch</b>						
	U3	573	246.495	3,50	357,00	
	R3	1.927	709.270	3,42	348,84	
	R4	373	146.349	3,42	348,84	
	O2	2.300	689.544	3,19	325,38	
	O3	4.133	1.370.220	3,26	332,52	
	O4	609	224.233	3,32	338,64	
	P2	2.004	519.132	2,67	272,34	
	P3	576	158.594	2,78	283,56	
	E-P	18.551	5.780.061	3,12	318,24	
<b>Kalbfleisch</b>						
	R2	129	16.281	5,40	550,80	
	O2	183	27.018	4,16	424,32	
	E-P	550	69.808	4,37	445,74	
	pauschal	3.849	555.488	5,24	534,48	
<b>Lammfleisch</b>						
	pauschal	1.262	25.720	4,97	506,94	
<b>Schaffleisch</b>						
	pauschal	37	1.057	1,53	156,06	
<b>Schweinefleisch</b>						
	S	360.132	34.116.954	1,73	176,46	Muskelfleischanteil in %
	E	410.229	39.298.540	1,68	171,36	62,00
	U	91.746	8.891.256	1,56		57,80
	M	17.313	2.857.163	1,35		53,30
	S-P	870.614	83.137.741	1,68		58,90

	Jungbullenfleisch			Färsenfleisch		
	E-P			E-P		
	Stück	kg	€/ kg	Stück	kg	€/ kg
Schleswig Holst. / Hamburg	1.519	570.598	3,80	740	215.074	3,33
Niedersachsen / Bremen	3.027	1.156.597	3,85	519	151.388	3,37
Nordrhein-Westfalen	4.201	1.711.093	3,92	559	156.154	3,27
Mitteldeutschland und MV	838	310.167	3,79	397	102.813	3,20
BW / HE / RP	2.653	1.037.426	3,95	1.348	414.892	3,73
Bayern	3.936	1.605.897	3,90	1.745	572.715	3,71
Bundesgebiet Ost	838	310.167	3,79	397	102.813	3,20
Bundesgebiet West	15.336	6.081.611	3,90	4.911	1.510.223	3,58
Deutschland gesamt	16.174	6.391.778	3,89	5.308	1.613.036	3,56

	Bullenfleisch			Ochsenfleisch		
	E-P			E-P		
	Stück	kg	€/ kg	Stück	kg	€/ kg
Schleswig Holst. / Hamburg	141	56.762	3,44	67	24.612	3,72
Niedersachsen / Bremen	214	79.967	3,52	30	10.318	3,51
Nordrhein-Westfalen	224	88.436	3,56			
Mitteldeutschland und MV	62	23.566	3,42	37	13.256	4,05
BW / HE / RP	163	65.321	3,47			
Bayern	151	64.264	3,59	32	11.256	4,05
Bundesgebiet Ost	62	23.566	3,42	37	13.256	4,05
Bundesgebiet West	893	354.750	3,52	141	50.274	3,75
Deutschland gesamt	955	378.316	3,52	178	63.530	3,81

	Kuhfleisch			Kalbfleisch		
	E-P			E-P		
	Stück	kg	€/ kg	Stück	kg	€/ kg
Schleswig Holst. / Hamburg	2.116	645.168	3,03	203	32.359	3,90
Niedersachsen / Bremen	2.246	661.082	3,02			
Nordrhein-Westfalen	2.464	746.585	3,06			
Mitteldeutschland und MV	2.123	601.446	2,92			
BW / HE / RP	4.329	1.371.520	3,17	138	16.959	5,36
Bayern	5.273	1.754.260	3,24	189	18.222	4,26
Bundesgebiet Ost	2.123	601.446	2,92			
Bundesgebiet West	16.428	5.178.615	3,14	530	67.540	4,37
Deutschland gesamt	18.551	5.780.061	3,12	550	69.808	4,37

	Junggrindfleisch		
	E-P		
	Stück	kg	€/ kg
Schleswig Holst. / Hamburg			
Niedersachsen / Bremen			
Nordrhein-Westfalen			
Mitteldeutschland und MV	21	3.614	2,53
BW / HE / RP			
Bayern	76	12.202	2,98
Bundesgebiet Ost	21	3.614	2,53
Bundesgebiet West	104	17.384	2,98
Deutschland gesamt	125	20.998	2,91

\* BW / HE / RP = Baden Württemberg, Hessen, Rheinland-Pfalz

	Jungbullenfleisch U2			Jungbullenfleisch U3		
	Stück	kg	€/ kg	Stück	kg	€/ kg
Schleswig Holst. / Hamburg	115	48.509	4,10	172	75.333	4,05
Niedersachsen / Bremen	351	150.811	4,06	348	156.370	4,03
Nordrhein-Westfalen	391	169.241	3,91	983	439.096	4,01
Mitteldeutschland und MV	180	75.028	3,99	61	27.007	3,95
BW / HE / RP	942	393.102	4,04	301	132.616	4,01
Bayern	1.209	517.514	3,96	1.029	453.044	3,93
Bundesgebiet Ost	180	75.028	3,99	61	27.007	3,95
Bundesgebiet West	3.008	1.279.177	4,00	2.833	1.256.459	3,99
Deutschland gesamt	3.188	1.354.205	3,99	2.894	1.283.466	3,98

	Jungbullenfleisch R2			Jungbullenfleisch R3		
	Stück	kg	€/ kg	Stück	kg	€/ kg
Schleswig Holst. / Hamburg	126	46.477	4,02	247	97.920	3,89
Niedersachsen / Bremen	374	143.768	4,00	511	207.072	3,96
Nordrhein-Westfalen	578	223.931	3,97	1.168	476.962	3,97
Mitteldeutschland und MV	163	61.137	3,92	39	15.673	3,87
BW / HE / RP	751	276.552	3,99	160	63.837	3,97
Bayern	845	316.949	3,89	330	131.123	3,91
Bundesgebiet Ost	163	61.137	3,92	39	15.673	3,87
Bundesgebiet West	2.674	1.007.677	3,96	2.416	976.914	3,95
Deutschland gesamt	2.837	1.068.814	3,95	2.455	992.587	3,95

	Jungbullenfleisch O2			Jungbullenfleisch O3		
	Stück	kg	€/ kg	Stück	kg	€/ kg
Schleswig Holst. / Hamburg	178	58.746	3,61	508	185.219	3,66
Niedersachsen / Bremen	488	163.977	3,67	728	267.596	3,72
Nordrhein-Westfalen	232	81.216	3,70	597	222.641	3,73
Mitteldeutschland und MV	206	69.969	3,62	111	40.803	3,71
BW / HE / RP	242	77.457	3,60	89	32.484	3,64
Bayern	194	59.097	3,50	60	21.355	3,65
Bundesgebiet Ost	206	69.969	3,62	111	40.803	3,71
Bundesgebiet West	1.334	440.493	3,63	1.982	729.295	3,70
Deutschland gesamt	1.540	510.462	3,63	2.093	770.098	3,70

	Färsenfleisch U2			Färsenfleisch U3		
	Stück	kg	€/ kg	Stück	kg	€/ kg
Schleswig Holst. / Hamburg				34	11.248	3,84
Niedersachsen / Bremen				33	11.916	3,85
Nordrhein-Westfalen				30	10.228	3,85
Mitteldeutschland und MV				44	13.420	3,81
BW / HE / RP	56	17.177	3,93	180	62.145	3,89
Bayern	22	7.200	3,93	319	113.952	3,84
Bundesgebiet Ost				44	13.420	3,81
Bundesgebiet West	98	30.832	3,91	596	209.489	3,86
Deutschland gesamt	101	31.681	3,91	640	222.909	3,85

Stück = Anzahl der im Bericht erfassten Schlachttiere, €/kg = vorl. Preis, kg = berichtete Gesamtschlachtmenge

\* BW / HE / RP = Baden Württemberg, Hessen, Rheinland-Pfalz

Mitteldeutschland und MV = Brandenburg, Thüringen, Sachsen und Mecklenburg-Vorpommern

	Färsenfleisch R2			Färsenfleisch R3		
	Stück	kg	€/ kg	Stück	kg	€/ kg
Schleswig Holst. / Hamburg				182	56.959	3,78
Niedersachsen / Bremen	37	10.678	3,80	107	33.552	3,81
Nordrhein-Westfalen	35	9.607	3,81	64	19.093	3,79
Mitteldeutschland und MV				54	15.624	3,82
BW / HE / RP	245	69.796	3,92	361	111.976	3,87
Bayern	139	40.193	3,84	580	188.125	3,81
Bundesgebiet Ost				54	15.624	3,82
Bundesgebiet West	475	135.782	3,87	1.294	409.705	3,82
Deutschland gesamt	484	138.082	3,87	1.348	425.329	3,82

	Färsenfleisch R4			Färsenfleisch O2		
	Stück	kg	€/ kg	Stück	kg	€/ kg
Schleswig Holst. / Hamburg	27	8.905	3,75	25	6.537	3,04
Niedersachsen / Bremen				28	7.411	3,15
Nordrhein-Westfalen				51	12.872	3,13
Mitteldeutschland und MV				22	5.461	3,09
BW / HE / RP	86	29.198	3,78	75	18.475	3,36
Bayern	115	40.379	3,76	117	28.693	3,22
Bundesgebiet Ost				22	5.461	3,09
Bundesgebiet West	256	87.999	3,76	296	73.988	3,22
Deutschland gesamt	262	89.832	3,76	318	79.449	3,21

	Färsenfleisch O3			Färsenfleisch O4		
	Stück	kg	€/ kg	Stück	kg	€/ kg
Schleswig Holst. / Hamburg	213	65.218	3,32	22	7.526	3,38
Niedersachsen / Bremen	159	47.587	3,25	26	9.160	3,37
Nordrhein-Westfalen	147	43.434	3,22	53	16.831	3,26
Mitteldeutschland und MV	103	29.391	3,15			
BW / HE / RP	108	31.543	3,30	47	15.850	3,29
Bayern	119	34.735	3,36	24	7.859	3,33
Bundesgebiet Ost	103	29.391	3,15			
Bundesgebiet West	746	222.517	3,29	172	57.226	3,31
Deutschland gesamt	849	251.908	3,27	177	58.748	3,30

	Bullenfleisch R3			Ochsenfleisch R3		
	Stück	kg	€/ kg	Stück	kg	€/ kg
Schleswig Holst. / Hamburg						
Niedersachsen / Bremen						
Nordrhein-Westfalen	22	9.169	3,72			
Mitteldeutschland und MV						
BW / HE / RP						
Bayern						
Bundesgebiet Ost						
Bundesgebiet West	52	22.213	3,71	30	10.999	4,07
Deutschland gesamt	52	22.213	3,71	36	13.212	4,10



	Ochsenfleisch O3			Ochsenfleisch P3		
	Stück	kg	€/ kg	Stück	kg	€/ kg
Schleswig Holst. / Hamburg	21	7.563	3,50			
Niedersachsen / Bremen	22	7.879	3,55			
Nordrhein-Westfalen						
Mitteldeutschland und MV						
BW / HE / RP						
Bayern						
Bundesgebiet Ost						
Bundesgebiet West	51	18.026	3,54			
Deutschland gesamt	62	21.854	3,53			
	Kuhfleisch U3			Kuhfleisch R3		
	Stück	kg	€/ kg	Stück	kg	€/ kg
Schleswig Holst. / Hamburg				61	22.389	3,40
Niedersachsen / Bremen				48	17.713	3,39
Nordrhein-Westfalen				69	25.473	3,38
Mitteldeutschland und MV				64	23.345	3,33
BW / HE / RP	148	63.726	3,52	507	187.668	3,43
Bayern	383	164.395	3,50	1.178	432.682	3,42
Bundesgebiet Ost				64	23.345	3,33
Bundesgebiet West	560	241.168	3,50	1.863	685.925	3,42
Deutschland gesamt	573	246.495	3,50	1.927	709.270	3,42
	Kuhfleisch R4			Kuhfleisch O2		
	Stück	kg	€/ kg	Stück	kg	€/ kg
Schleswig Holst. / Hamburg	36	14.630	3,44	218	65.867	3,17
Niedersachsen / Bremen	21	8.787	3,42	271	81.582	3,20
Nordrhein-Westfalen	40	15.605	3,39	273	82.695	3,18
Mitteldeutschland und MV				146	43.322	3,10
BW / HE / RP	101	39.298	3,45	698	208.477	3,20
Bayern	161	62.297	3,41	694	207.601	3,20
Bundesgebiet Ost				146	43.322	3,10
Bundesgebiet West	359	140.617	3,42	2.154	646.222	3,19
Deutschland gesamt	373	146.349	3,42	2.300	689.544	3,19
	Kuhfleisch O3			Kuhfleisch O4		
	Stück	kg	€/ kg	Stück	kg	€/ kg
Schleswig Holst. / Hamburg	732	247.221	3,28	117	44.622	3,36
Niedersachsen / Bremen	843	281.594	3,28	55	20.579	3,35
Nordrhein-Westfalen	818	270.861	3,26	187	67.900	3,32
Mitteldeutschland und MV	628	208.357	3,21	69	25.406	3,28
BW / HE / RP	576	189.238	3,24	101	37.194	3,28
Bayern	536	172.949	3,25	80	28.532	3,30
Bundesgebiet Ost	628	208.357	3,21	69	25.406	3,28
Bundesgebiet West	3.505	1.161.863	3,26	540	198.827	3,32
Deutschland gesamt	4.133	1.370.220	3,26	609	224.233	3,32

	Kuhfleisch P2			Kuhfleisch P3		
	Stück	kg	€/ kg	Stück	kg	€/ kg
Schleswig Holst. / Hamburg	382	100.761	2,64	91	26.499	2,91
Niedersachsen / Bremen	227	59.503	2,69	79	21.355	2,76
Nordrhein-Westfalen	363	95.772	2,70	89	24.737	2,81
Mitteldeutschland und MV	421	105.701	2,66	113	29.989	2,74
BW / HE / RP	331	86.153	2,71	115	31.127	2,74
Bayern	280	71.242	2,65	89	24.887	2,71
Bundesgebiet Ost	421	105.701	2,66	113	29.989	2,74
Bundesgebiet West	1.583	413.431	2,68	463	128.605	2,79
Deutschland gesamt	2.004	519.132	2,67	576	158.594	2,78
	Kalbfleisch R2			Kalbfleisch O2		
	Stück	kg	€/ kg	Stück	kg	€/ kg
Schleswig Holst. / Hamburg				127	20.513	3,94
Niedersachsen / Bremen						
Nordrhein-Westfalen						
Mitteldeutschland und MV						
BW / HE / RP	72	8.954	5,48	30	3.764	5,24
Bayern	51	6.431	5,46	24	2.467	4,32
Bundesgebiet Ost						
Bundesgebiet West	127	16.034	5,41	181	26.744	4,16
Deutschland gesamt	129	16.281	5,40	183	27.018	4,16
	Kalbfleisch pauschal					
	Stück	kg	€/ kg			
Schleswig Holst. / Hamburg	81	12.906	4,17			
Niedersachsen / Bremen						
Nordrhein-Westfalen	2.570	368.555	5,31			
Mitteldeutschland und MV						
BW / HE / RP						
Bayern						
Bundesgebiet Ost						
Bundesgebiet West	3.849	555.488	5,24			
Deutschland gesamt	3.849	555.488	5,24			

	Jungrindfleisch R2			Jungrindfleisch O2		
	Stück	kg	€/ kg	Stück	kg	€/ kg
Schleswig Holst. / Hamburg						
Niedersachsen / Bremen						
Nordrhein-Westfalen						
Mitteldeutschland und MV						
BW / HE / RP						
Bayern				32	5.250	2,53
Bundesgebiet Ost						
Bundesgebiet West				37	6.179	2,54
Deutschland gesamt				40	6.747	2,57
	Jungrindfleisch pauschal					
	Stück	kg	€/ kg			
Schleswig Holst. / Hamburg						
Niedersachsen / Bremen						
Nordrhein-Westfalen						
Mitteldeutschland und MV						
BW / HE / RP						
Bayern						
Bundesgebiet Ost						
Bundesgebiet West	21	3.307	4,00			
Deutschland gesamt	23	3.540	4,05			
	Lammfleisch pauschal			Schafffleisch pauschal		
	Stück	kg	€/ kg	Stück	kg	€/ kg
Schafe Nord	543	11.814	4,72	33	935	1,57
Schafe Südwest	719	13.906	5,18	-	-	-
Mitteldeutschland						
Bayern						
Deutschland gesamt	1.262	25.720	4,97	37	1.057	1,53
€/ 100 kg Warmgewicht			497,00			153,00
€/ 100 kg Kaltgewicht			506,94			156,06

	Schweinefleisch S			Schweinefleisch E		
	Stück	kg	€/ kg	Stück	kg	€/ kg
Region Nord-Ost	26.190	2.450.396	1,73	56.819	5.384.081	1,71
Niedersachsen / Bremen	103.009	9.737.273	1,71	171.678	16.426.496	1,68
Nordrhein-Westfalen	173.843	16.489.119	1,73	114.272	10.995.596	1,66
Hessen / Rheinland-Pfalz	6.076	564.390	1,72	11.214	1.065.222	1,71
Baden-Württemberg	23.438	2.228.925	1,74	26.558	2.544.193	1,69
Bayern	27.576	2.646.851	1,75	29.688	2.882.952	1,69
Bundesgebiet Ost	23.340	2.178.047	1,73	52.687	4.983.966	1,71
Bundesgebiet West	336.792	31.938.907	1,73	357.542	34.314.574	1,67
Deutschland gesamt	360.132	34.116.954	1,73	410.229	39.298.540	1,68
€/ 100 kg Warmgewicht						168,00
€/ 100 kg Kaltgewicht						171,36

	Schweinefleisch U			Schweinefleisch M		
	Stück	kg	€/ kg	Stück	kg	€/ kg
Region Nord-Ost	14.962	1.433.635	1,60	1.267	208.658	1,35
Niedersachsen / Bremen	43.089	4.178.516	1,57	5.694	925.845	1,35
Nordrhein-Westfalen	19.724	1.919.058	1,51	9.339	1.544.206	1,36
Hessen / Rheinland-Pfalz	3.423	331.788	1,59	74	12.920	1,29
Baden-Württemberg	4.323	416.908	1,58	468	80.818	1,34
Bayern	6.225	611.351	1,56	471	84.716	1,26
Bundesgebiet Ost	14.367	1.374.724	1,60	1.267	208.658	1,35
Bundesgebiet West	77.379	7.516.532	1,55	16.046	2.648.505	1,35
Deutschland gesamt	91.746	8.891.256	1,56	17.313	2.857.163	1,35

	Schweinefleisch S - P			Schweinefleisch S - V		
	Stück	kg	€/ kg	Stück	kg	€/ kg
Region Nord-Ost	99.808	9.444.677	1,69	101.286	9.673.473	
Niedersachsen / Bremen	321.154	30.673.049	1,67	327.376	31.657.922	
Nordrhein-Westfalen	309.852	29.601.816	1,69	320.965	31.327.141	
Hessen / Rheinland-Pfalz	21.163	2.005.558	1,68	21.237	2.018.478	
Baden-Württemberg	54.615	5.218.518	1,70	55.092	5.300.723	
Bayern	64.022	6.194.123	1,70	64.568	6.286.274	
Bundesgebiet Ost	92.200	8.710.217	1,69	93.678	8.939.013	
Bundesgebiet West	778.414	74.427.524	1,68	796.846	77.324.998	
Deutschland gesamt	870.614	83.137.741	1,68	890.524	86.264.011	

Region Nord-Ost = Schleswig-Holstein und östliche Bundesländer

gem. § 6 (2) der 1.FIGDV werden nur Schweine mit einem Zweihälftengewicht von mehr als 80 Kg und weniger als 110 Kg berücksichtigt.