



# Vorläufiger Wochenbericht über Schlachtvieh und Fleisch

24 KW

09.06.2014 bis 15.06.2014

erstellt: 18.06.2014

Herausgeber: Bundesanstalt für Landwirtschaft und Ernährung / Ref. 422 im Auftrag  
des Bundesministerium für Ernährung, Landwirtschaft und Verbraucherschutz  
und in Zusammenarbeit mit den zuständigen Landesdienststellen

Datenerhebung nach der 1. Fleischgesetz-Durchführungsverordnung  
(1. FIGDV)

Anmerkung: Angaben können durch Rundungen bedingt geringfügig von Landesberichten abweichen.

E- Mail: [agrar@ble.de](mailto:agrar@ble.de)

Internet: [www.bmelv-statistik.de](http://www.bmelv-statistik.de)

Nachdruck mit Quellenangabe gestattet

Angaben pro Bundesland, Tierart und Handelsklasse mit 3 und weniger  
Meldebetriebe oder 20 und weniger Tiere werden nicht ausgewiesen.

## Grafische Darstellung ausgewählter Preisverläufe im Jahresablauf und im Vergleich zu den Vorjahren

### Schlachtpreise für Jungbullen R3

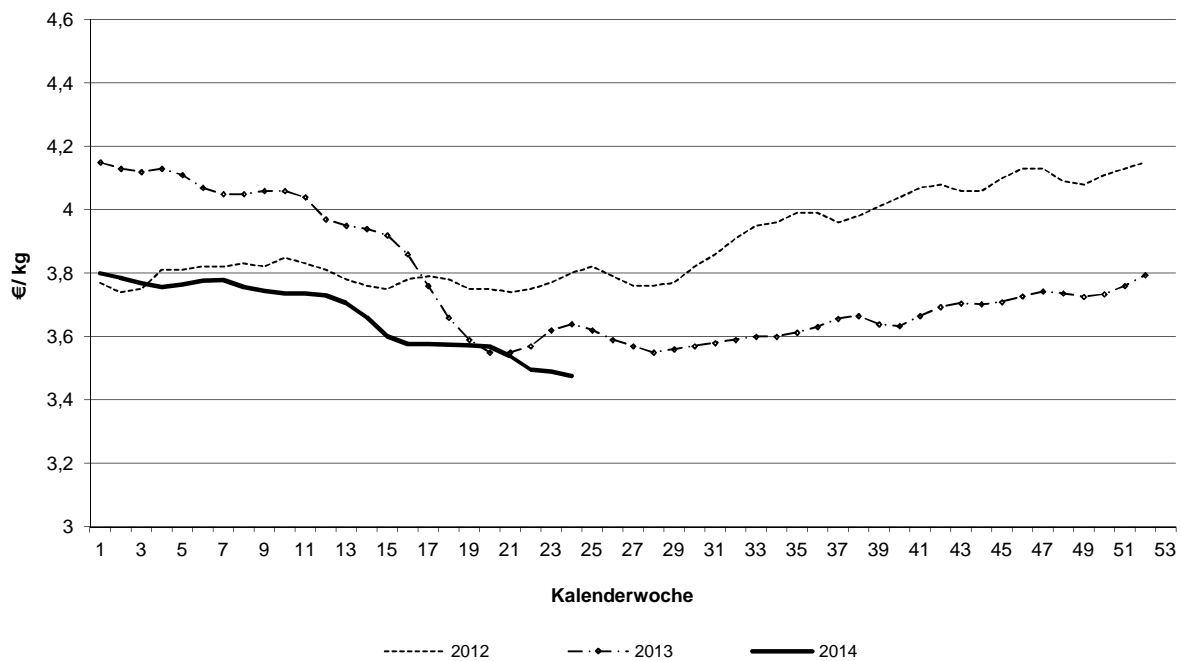

### Schlachtpreise für Kühe R3

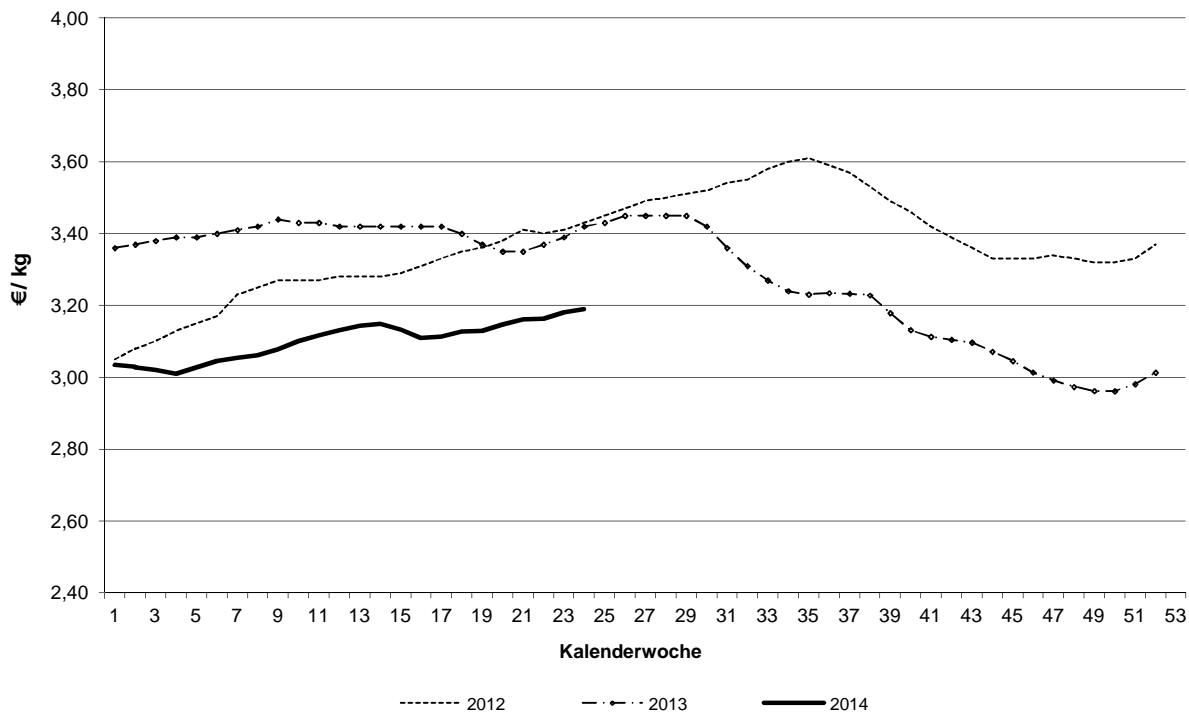

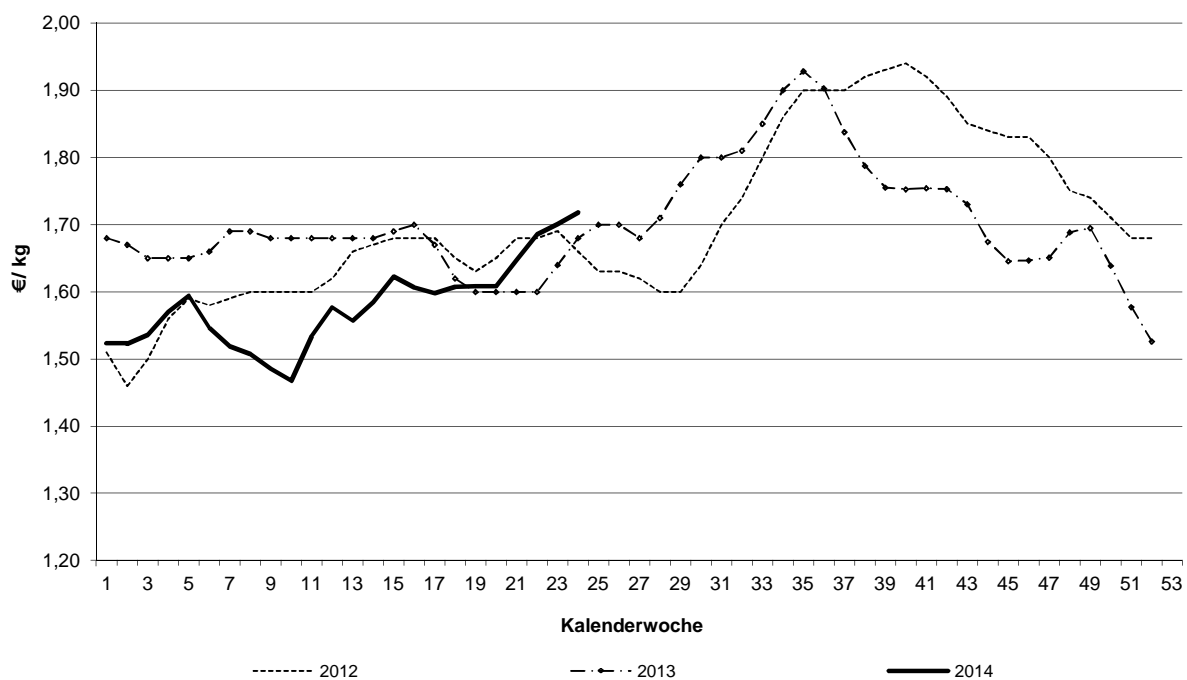
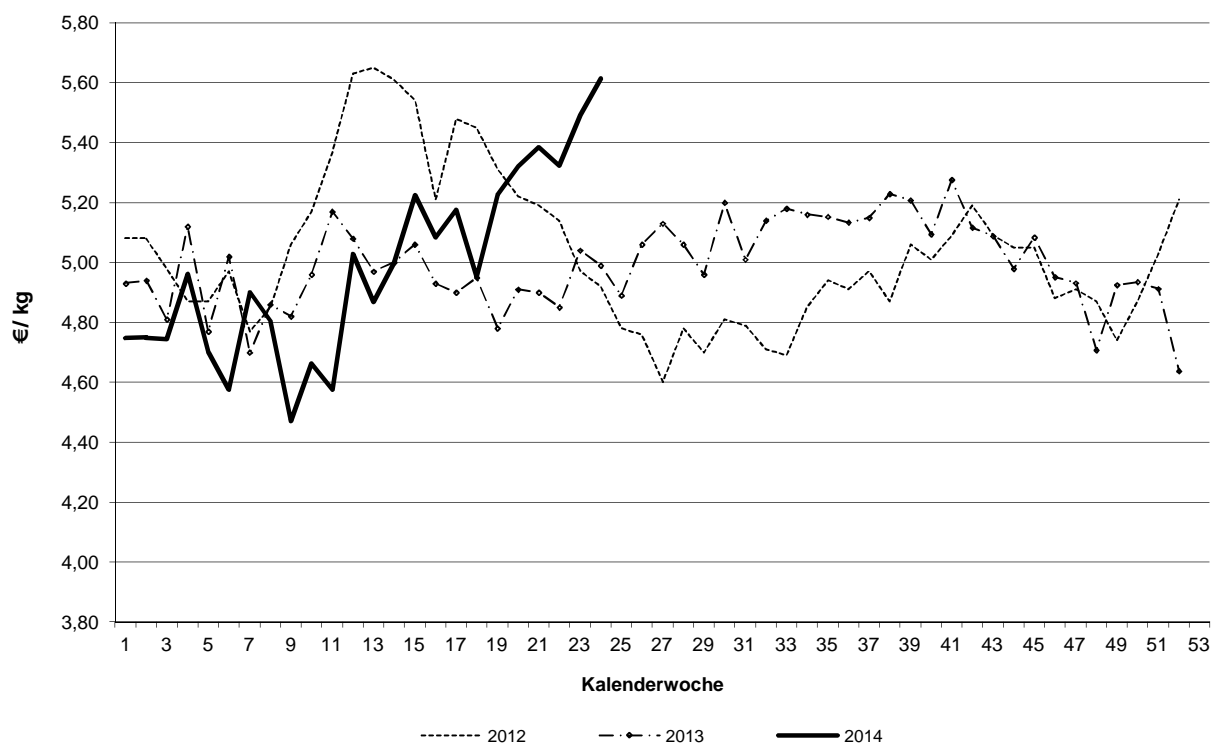
**Schlachtpreise für Schweine E****Schlachtpreise für Lämmer - pauschal abgerechnet**

Grafische Darstellung ausgewählter Preisverläufe im  
Jahresablauf und im Vergleich zu ausgewählten EU-Nachbarstaaten  
Quelle: EU-Kommission, GD Landwirtschaft und ländliche Entwicklung

### Schlachtpreise für Jungbullen R3

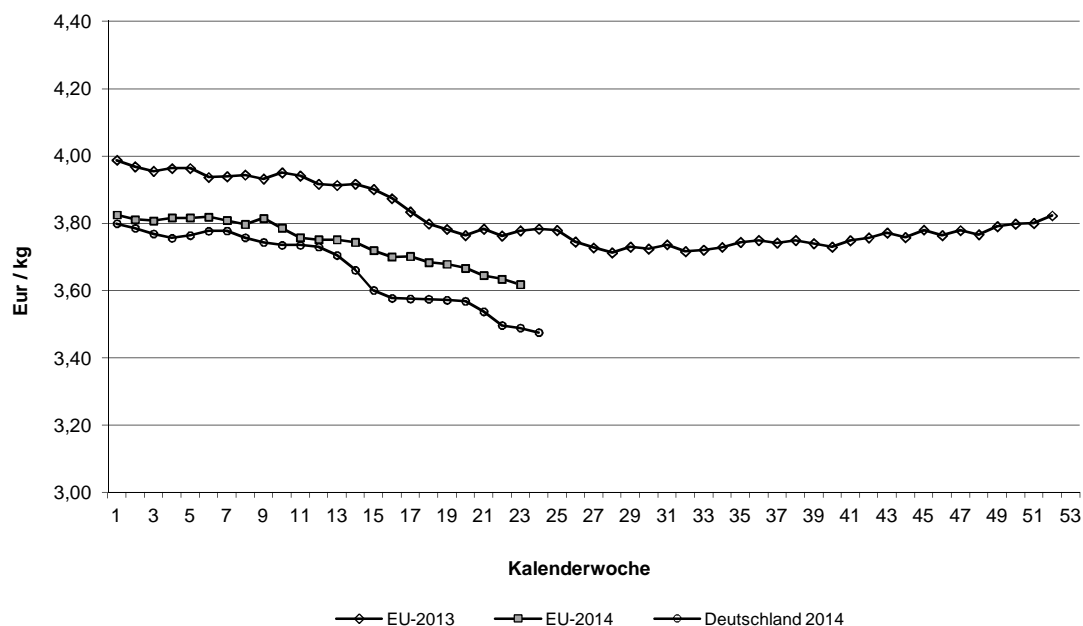

### Schlachtpreise für Schweine E

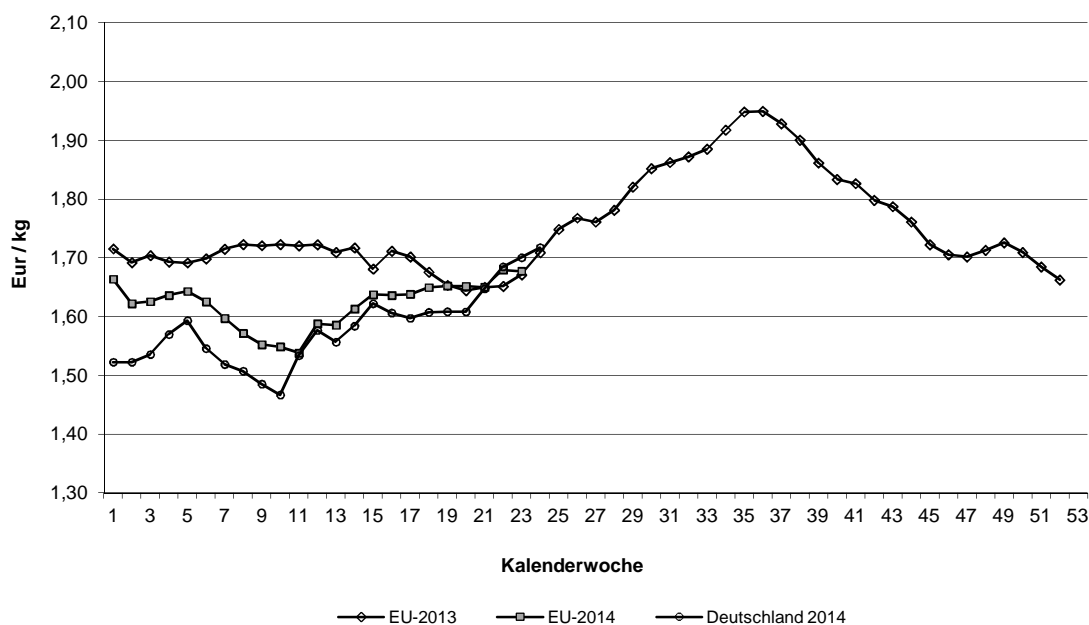

Quelle: EU-Daten nach Angaben der EU-Kommission

**Übersicht: Deutschland gesamt**

				€/kg	€/100 kg	
	Stück	kg	Warmgewicht	Kaltgewicht		
<b>Jungbullenfleisch</b>						
U2	2.404	1.014.909	3,56	362,99		
U3	2.676	1.163.494	3,54	361,09		
R2	2.653	999.652	3,50	357,48		
R3	2.721	1.098.873	3,48	354,49		
O2	1.745	584.079	3,13	319,65		
O3	2.824	1.047.653	3,18	324,30		
E-P	16.262	6.332.406	3,40	347,06		
<b>Färsenfleisch</b>						
U2	57	17.527	3,72	379,50		
U3	627	214.383	3,70	377,14		
R2	439	124.843	3,70	377,34		
R3	1.322	411.400	3,65	372,22		
R4	264	88.882	3,57	364,63		
O2	274	69.045	2,94	300,21		
O3	713	207.309	3,03	308,89		
O4	155	50.532	3,08	314,28		
E-P	4.794	1.449.815	3,38	344,69		
<b>Bullenfleisch</b>						
R3	47	20.594	3,11	317,14		
E-P	905	356.891	3,03	309,16		
<b>Ochsenfleisch</b>						
R3	24	8.762	3,75	382,26		
O3	37	12.401	3,32	338,78		
P3						
E-P	106	35.687	3,50	357,21		
<b>Kuhfleisch</b>						
U3	359	152.725	3,30	336,95		
R3	1.394	510.989	3,19	325,30		
R4	346	136.114	3,21	327,62		
O2	1.730	518.599	2,92	297,34		
O3	3.141	1.034.350	3,00	305,61		
O4	510	186.146	3,05	311,49		
P2	1.611	417.198	2,30	235,04		
P3	470	128.999	2,43	247,49		
E-P	14.609	4.523.600	2,79	284,98		
<b>Kalbfleisch</b>						
R2	49	6.512	5,24	534,10		
O2	132	18.980	4,10	418,39		
E-P	291	38.553	4,32	440,19		
pauschal	2.866	433.132	4,59	468,61		
<b>Lammfleisch</b>						
pauschal	780	16.877	5,61	572,52		
<b>Schafffleisch</b>						
pauschal	-	-	-	-		
<b>Schweinefleisch</b>						
S	360.188	34.106.994	1,76	179,42	Muskelfleischanteil in %	61,96
E	409.200	39.123.074	1,72	175,21		57,81
U	90.395	8.729.965	1,59			53,31
M	14.783	2.504.395	1,36			
S-P	867.622	82.722.051	1,72			58,96

	Jungbullenfleisch			Färsenfleisch		
	E-P			E-P		
	Stück	kg	€/ kg	Stück	kg	€/ kg
Schleswig Holst. / Hamburg	733	270.448	3,29	379	109.096	3,12
Niedersachsen / Bremen	3.634	1.383.565	3,32	650	192.323	3,14
Nordrhein-Westfalen	3.982	1.561.523	3,38	484	136.448	3,08
Mitteldeutschland und MV	1.187	425.159	3,26	354	98.569	3,17
BW / HE / RP	2.666	1.045.331	3,48	1.279	387.195	3,52
Bayern	4.060	1.646.380	3,50	1.648	526.184	3,53
Bundesgebiet Ost	1.187	425.159	3,26	354	98.569	3,17
Bundesgebiet West	15.075	5.907.247	3,41	4.440	1.351.246	3,39
Deutschland gesamt	16.262	6.332.406	3,40	4.794	1.449.815	3,38

	Bullenfleisch			Ochsenfleisch		
	E-P			E-P		
	Stück	kg	€/ kg	Stück	kg	€/ kg
Schleswig Holst. / Hamburg	65	24.200	2,82			
Niedersachsen / Bremen	184	67.223	2,88			
Nordrhein-Westfalen	231	90.904	3,07			
Mitteldeutschland und MV	69	29.107	2,92	29	9.734	3,48
BW / HE / RP	208	81.006	3,06	35	13.014	3,61
Bayern	148	64.451	3,23	21	6.293	3,87
Bundesgebiet Ost	69	29.107	2,92	29	9.734	3,48
Bundesgebiet West	836	327.784	3,04	77	25.953	3,51
Deutschland gesamt	905	356.891	3,03	106	35.687	3,50

	Kuhfleisch			Kalbfleisch		
	E-P			E-P		
	Stück	kg	€/ kg	Stück	kg	€/ kg
Schleswig Holst. / Hamburg	1.072	372.776	2,69			
Niedersachsen / Bremen	2.571	753.622	2,71			
Nordrhein-Westfalen	1.925	577.617	2,72			
Mitteldeutschland und MV	1.767	486.015	2,54	47	5.958	4,68
BW / HE / RP	3.174	992.185	2,85	55	6.607	5,22
Bayern	4.100	1.341.385	2,95	47	4.905	5,43
Bundesgebiet Ost	1.767	486.015	2,54	47	5.958	4,68
Bundesgebiet West	12.842	4.037.585	2,82	244	32.595	4,25
Deutschland gesamt	14.609	4.523.600	2,79	291	38.553	4,32

	Junggrindfleisch		
	E-P		
	Stück	kg	€/ kg
Schleswig Holst. / Hamburg			
Niedersachsen / Bremen			
Nordrhein-Westfalen			
Mitteldeutschland und MV	26	4.305	2,09
BW / HE / RP			
Bayern			
Bundesgebiet Ost	26	4.305	2,09
Bundesgebiet West	46	8.028	2,73
Deutschland gesamt	72	12.333	2,51

\* BW / HE / RP = Baden Württemberg, Hessen, Rheinland-Pfalz

	Jungbullenfleisch U2			Jungbullenfleisch U3		
	Stück	kg	€/ kg	Stück	kg	€/ kg
Schleswig Holst. / Hamburg	47	19.512	3,62	74	31.433	3,58
Niedersachsen / Bremen	196	84.470	3,58	339	150.569	3,54
Nordrhein-Westfalen	282	121.922	3,55	462	204.526	3,52
Mitteldeutschland und MV	141	56.935	3,54	119	50.946	3,52
BW / HE / RP	653	275.063	3,57	458	197.713	3,56
Bayern	1.085	457.007	3,55	1.224	528.307	3,54
Bundesgebiet Ost	141	56.935	3,54	119	50.946	3,52
Bundesgebiet West	2.263	957.974	3,56	2.557	1.112.548	3,54
Deutschland gesamt	2.404	1.014.909	3,56	2.676	1.163.494	3,54

	Jungbullenfleisch R2			Jungbullenfleisch R3		
	Stück	kg	€/ kg	Stück	kg	€/ kg
Schleswig Holst. / Hamburg	57	21.047	3,54	160	62.843	3,49
Niedersachsen / Bremen	360	137.922	3,50	750	302.561	3,46
Nordrhein-Westfalen	550	211.812	3,51	1.099	452.306	3,47
Mitteldeutschland und MV	137	49.266	3,49	54	21.019	3,44
BW / HE / RP	680	255.800	3,52	270	107.649	3,52
Bayern	869	323.805	3,49	388	152.495	3,49
Bundesgebiet Ost	137	49.266	3,49	54	21.019	3,44
Bundesgebiet West	2.516	950.386	3,51	2.667	1.077.854	3,48
Deutschland gesamt	2.653	999.652	3,50	2.721	1.098.873	3,48

	Jungbullenfleisch O2			Jungbullenfleisch O3		
	Stück	kg	€/ kg	Stück	kg	€/ kg
Schleswig Holst. / Hamburg	38	12.832	3,09	271	97.218	3,10
Niedersachsen / Bremen	543	184.336	3,16	1.220	453.983	3,19
Nordrhein-Westfalen	383	131.669	3,18	897	339.022	3,21
Mitteldeutschland und MV	370	124.309	3,09	237	86.126	3,11
BW / HE / RP	243	77.755	3,11	115	41.165	3,16
Bayern	168	53.178	3,09	84	30.139	3,18
Bundesgebiet Ost	370	124.309	3,09	237	86.126	3,11
Bundesgebiet West	1.375	459.770	3,15	2.587	961.527	3,19
Deutschland gesamt	1.745	584.079	3,13	2.824	1.047.653	3,18

	Färsenfleisch U2			Färsenfleisch U3		
	Stück	kg	€/ kg	Stück	kg	€/ kg
Schleswig Holst. / Hamburg						
Niedersachsen / Bremen				39	14.086	3,62
Nordrhein-Westfalen				25	8.982	3,65
Mitteldeutschland und MV				65	21.070	3,65
BW / HE / RP	37	11.172	3,76	170	56.559	3,74
Bayern				309	107.419	3,70
Bundesgebiet Ost				65	21.070	3,65
Bundesgebiet West	54	16.632	3,75	562	193.313	3,70
Deutschland gesamt	57	17.527	3,72	627	214.383	3,70

Stück = Anzahl der im Bericht erfassten Schlachttiere, €/kg = vorl. Preis, kg = berichtete Gesamtschlachtmenge

\* BW / HE / RP = Baden Württemberg, Hessen, Rheinland-Pfalz

Mitteldeutschland und MV = Brandenburg, Thüringen, Sachsen und Mecklenburg-Vorpommern

	Färsenfleisch R2			Färsenfleisch R3		
	Stück	kg	€/ kg	Stück	kg	€/ kg
Schleswig Holst. / Hamburg				74	22.479	3,62
Niedersachsen / Bremen	22	6.478	3,62	177	55.930	3,56
Nordrhein-Westfalen	45	12.045	3,51	102	30.900	3,57
Mitteldeutschland und MV				78	23.769	3,76
BW / HE / RP	207	58.569	3,76	341	104.279	3,70
Bayern	144	41.258	3,69	550	174.043	3,65
Bundesgebiet Ost				78	23.769	3,76
Bundesgebiet West	431	122.446	3,70	1.244	387.631	3,64
Deutschland gesamt	439	124.843	3,70	1.322	411.400	3,65

	Färsenfleisch R4			Färsenfleisch O2		
	Stück	kg	€/ kg	Stück	kg	€/ kg
Schleswig Holst. / Hamburg				21	5.619	3,06
Niedersachsen / Bremen	26	8.593	3,47	26	6.826	2,86
Nordrhein-Westfalen				25	6.387	2,82
Mitteldeutschland und MV				43	11.100	2,79
BW / HE / RP	112	36.740	3,59	69	16.929	3,00
Bayern	98	34.028	3,60	90	22.184	3,01
Bundesgebiet Ost				43	11.100	2,79
Bundesgebiet West	257	86.573	3,57	231	57.945	2,97
Deutschland gesamt	264	88.882	3,57	274	69.045	2,94

	Färsenfleisch O3			Färsenfleisch O4		
	Stück	kg	€/ kg	Stück	kg	€/ kg
Schleswig Holst. / Hamburg	120	35.696	3,08	27	9.117	3,17
Niedersachsen / Bremen	198	59.035	3,01	26	8.974	3,12
Nordrhein-Westfalen	130	37.474	3,00	22	7.110	3,07
Mitteldeutschland und MV	50	14.553	2,97			
BW / HE / RP	105	29.069	3,00	47	14.821	3,03
Bayern	110	31.482	3,10	30	9.633	3,06
Bundesgebiet Ost	50	14.553	2,97			
Bundesgebiet West	663	192.756	3,03	152	49.655	3,08
Deutschland gesamt	713	207.309	3,03	155	50.532	3,08

	Bullenfleisch R3			Ochsenfleisch R3		
	Stück	kg	€/ kg	Stück	kg	€/ kg
Schleswig Holst. / Hamburg						
Niedersachsen / Bremen						
Nordrhein-Westfalen						
Mitteldeutschland und MV						
BW / HE / RP						
Bayern						
Bundesgebiet Ost						
Bundesgebiet West	40	17.524	3,11			
Deutschland gesamt	47	20.594	3,11	24	8.762	3,75



	Ochsenfleisch O3			Ochsenfleisch P3		
	Stück	kg	€/ kg	Stück	kg	€/ kg
Schleswig Holst. / Hamburg						
Niedersachsen / Bremen						
Nordrhein-Westfalen						
Mitteldeutschland und MV						
BW / HE / RP						
Bayern						
Bundesgebiet Ost						
Bundesgebiet West	24	7.858	3,14			
Deutschland gesamt	37	12.401	3,32			
	Kuhfleisch U3			Kuhfleisch R3		
	Stück	kg	€/ kg	Stück	kg	€/ kg
Schleswig Holst. / Hamburg				38	14.185	3,20
Niedersachsen / Bremen				69	25.875	3,16
Nordrhein-Westfalen				54	19.853	3,14
Mitteldeutschland und MV				75	27.421	3,10
BW / HE / RP	80	34.247	3,33	350	128.766	3,19
Bayern	243	103.467	3,31	808	294.889	3,20
Bundesgebiet Ost				75	27.421	3,10
Bundesgebiet West	341	145.152	3,31	1.319	483.568	3,19
Deutschland gesamt	359	152.725	3,30	1.394	510.989	3,19
	Kuhfleisch R4			Kuhfleisch O2		
	Stück	kg	€/ kg	Stück	kg	€/ kg
Schleswig Holst. / Hamburg	39	15.694	3,30	96	29.181	2,97
Niedersachsen / Bremen	26	10.614	3,19	234	70.829	2,96
Nordrhein-Westfalen	33	13.093	3,14	152	45.800	2,93
Mitteldeutschland und MV				187	56.372	2,85
BW / HE / RP	99	39.199	3,22	484	144.986	2,91
Bayern	139	53.698	3,21	577	171.431	2,91
Bundesgebiet Ost				187	56.372	2,85
Bundesgebiet West	336	132.298	3,21	1.543	462.227	2,92
Deutschland gesamt	346	136.114	3,21	1.730	518.599	2,92
	Kuhfleisch O3			Kuhfleisch O4		
	Stück	kg	€/ kg	Stück	kg	€/ kg
Schleswig Holst. / Hamburg	358	118.556	3,05	69	25.401	3,18
Niedersachsen / Bremen	912	302.244	3,04	81	29.632	3,10
Nordrhein-Westfalen	617	205.372	3,02	130	48.355	3,07
Mitteldeutschland und MV	393	127.518	2,91	34	12.309	2,98
BW / HE / RP	458	151.761	2,96	131	47.128	2,99
Bayern	403	128.899	2,94	65	23.321	3,00
Bundesgebiet Ost	393	127.518	2,91	34	12.309	2,98
Bundesgebiet West	2.748	906.832	3,01	476	173.837	3,06
Deutschland gesamt	3.141	1.034.350	3,00	510	186.146	3,05

	Kuhfleisch			Kuhfleisch		
	P2			P3		
	Stück	kg	€/ kg	Stück	kg	€/ kg
Schleswig Holst. / Hamburg	141	37.880	2,39	63	17.817	2,55
Niedersachsen / Bremen	303	80.263	2,33	97	25.916	2,36
Nordrhein-Westfalen	310	83.140	2,32	85	23.693	2,46
Mitteldeutschland und MV	375	93.059	2,27	21	5.770	2,46
BW / HE / RP	238	61.608	2,33	110	30.223	2,42
Bayern	244	61.248	2,24	94	25.580	2,37
Bundesgebiet Ost	375	93.059	2,27	21	5.770	2,46
Bundesgebiet West	1.236	324.139	2,32	449	123.229	2,42
Deutschland gesamt	1.611	417.198	2,30	470	128.999	2,43

	Kalbfleisch			Kalbfleisch		
	R2			O2		
	Stück	kg	€/ kg	Stück	kg	€/ kg
Schleswig Holst. / Hamburg						
Niedersachsen / Bremen						
Nordrhein-Westfalen						
Mitteldeutschland und MV						
BW / HE / RP				24	2.916	5,30
Bayern	21	2.571	5,83			
Bundesgebiet Ost						
Bundesgebiet West	43	5.569	5,29	120	17.474	4,02
Deutschland gesamt	49	6.512	5,24	132	18.980	4,10

	Kalbfleisch		
	pauschal		
	Stück	kg	€/ kg
Schleswig Holst. / Hamburg			
Niedersachsen / Bremen			
Nordrhein-Westfalen	2.064	313.017	4,67
Mitteldeutschland und MV			
BW / HE / RP			
Bayern			
Bundesgebiet Ost			
Bundesgebiet West	2.851	431.356	4,60
Deutschland gesamt	2.866	433.132	4,59

	Jungrindfleisch R2			Jungrindfleisch O2		
	Stück	kg	€/ kg	Stück	kg	€/ kg
Schleswig Holst. / Hamburg						
Niedersachsen / Bremen						
Nordrhein-Westfalen						
Mitteldeutschland und MV						
BW / HE / RP						
Bayern						
Bundesgebiet Ost						
Bundesgebiet West						
Deutschland gesamt						
	Jungrindfleisch pauschal					
	Stück	kg	€/ kg			
Schleswig Holst. / Hamburg						
Niedersachsen / Bremen						
Nordrhein-Westfalen						
Mitteldeutschland und MV						
BW / HE / RP						
Bayern						
Bundesgebiet Ost						
Bundesgebiet West						
Deutschland gesamt						
	Lammfleisch pauschal			Schafffleisch pauschal		
	Stück	kg	€/ kg	Stück	kg	€/ kg
Schafe Nord	557	12.244	5,65	-	-	-
Schafe Südwest	223	4.633	5,51	-	-	-
Mitteldeutschland						
Bayern						
Deutschland gesamt	780	16.877	5,61	-	-	-
€/ 100 kg Warmgewicht			561,30			-
€/ 100 kg Kaltgewicht			572,52			-

	Schweinefleisch S			Schweinefleisch E		
	Stück	kg	€/ kg	Stück	kg	€/ kg
Region Nord-Ost	31.081	2.912.280	1,77	69.484	6.580.735	1,75
Niedersachsen / Bremen	99.598	9.418.865	1,74	167.363	16.032.776	1,71
Nordrhein-Westfalen	173.372	16.442.788	1,76	108.104	10.356.508	1,69
Hessen / Rheinland-Pfalz	6.791	634.574	1,76	10.259	973.862	1,74
Baden-Württemberg	24.589	2.333.046	1,78	28.188	2.688.586	1,74
Bayern	24.757	2.365.441	1,78	25.802	2.490.607	1,73
Bundesgebiet Ost	29.614	2.773.856	1,77	67.114	6.354.988	1,75
Bundesgebiet West	330.574	31.333.138	1,76	342.086	32.768.086	1,71
Deutschland gesamt	360.188	34.106.994	1,76	409.200	39.123.074	1,72
€/ 100 kg Warmgewicht						171,77
€/ 100 kg Kaltgewicht						175,21

	Schweinefleisch U			Schweinefleisch M		
	Stück	kg	€/ kg	Stück	kg	€/ kg
Region Nord-Ost	19.565	1.869.793	1,64	678	117.034	1,36
Niedersachsen / Bremen	36.908	3.584.507	1,60	4.820	807.636	1,35
Nordrhein-Westfalen	20.161	1.948.232	1,53	8.493	1.437.471	1,37
Hessen / Rheinland-Pfalz	3.112	299.127	1,62	62	11.373	1,29
Baden-Württemberg	5.148	493.082	1,63	513	92.295	1,32
Bayern	5.501	535.224	1,60	217	38.586	1,28
Bundesgebiet Ost	19.081	1.822.970	1,64	678	117.034	1,36
Bundesgebiet West	71.314	6.906.995	1,58	14.105	2.387.361	1,36
Deutschland gesamt	90.395	8.729.965	1,59	14.783	2.504.395	1,36

	Schweinefleisch S -P			Schweinefleisch S-V		
	Stück	kg	€/ kg	Stück	kg	€/ kg
Region Nord-Ost	122.068	11.549.576	1,73	122.882	11.680.027	
Niedersachsen / Bremen	306.473	29.290.813	1,71	311.765	30.147.745	
Nordrhein-Westfalen	303.460	28.924.629	1,72	312.837	30.469.327	
Hessen / Rheinland-Pfalz	20.650	1.955.195	1,72	20.712	1.966.568	
Baden-Württemberg	58.366	5.557.170	1,75	58.933	5.655.603	
Bayern	56.605	5.444.668	1,74	56.854	5.486.859	
Bundesgebiet Ost	117.718	11.135.722	1,73	118.532	11.266.173	
Bundesgebiet West	749.904	71.586.329	1,72	765.451	74.139.956	
Deutschland gesamt	867.622	82.722.051	1,72	883.983	85.406.129	

Region Nord-Ost = Schleswig-Holstein und östliche Bundesländer

Für Schweine gilt entsprechend der 1. FIGDV § 6 Abs. 2: "Schweine mit einem Zweihälftengewicht von weniger als 80 Kilogramm und mehr als 110 Kilogramm sind ... nicht .. berücksichtigt[t]. [Dies ..] gilt nicht für die Handelsklassen M und V."