



Vorläufiger Wochenbericht über Schlachtvieh und Fleisch

20 KW

11.05.2015 bis 17.05.2015

erstellt: 20.05.2015

Herausgeber: Bundesanstalt für Landwirtschaft und Ernährung / Ref. 422 im Auftrag
des Bundesministerium für Ernährung, Landwirtschaft und Verbraucherschutz
und in Zusammenarbeit mit den zuständigen Landesdienststellen

Datenerhebung nach der 1. Fleischgesetz-Durchführungsverordnung
(1. FIGDV)

Anmerkung: Angaben können durch Rundungen bedingt geringfügig von Landesberichten abweichen.

E- Mail: agrar@ble.de

Internet: www.bmel-statistik.de

Nachdruck mit Quellenangabe gestattet

Angaben pro Bundesland, Tierart und Handelsklasse mit 3 und weniger
Meldebetriebe oder 20 und weniger Tiere werden nicht ausgewiesen.

Grafische Darstellung ausgewählter Preisverläufe im Jahresablauf und im Vergleich zu den Vorjahren

Schlachtpreise für Jungbullen R3

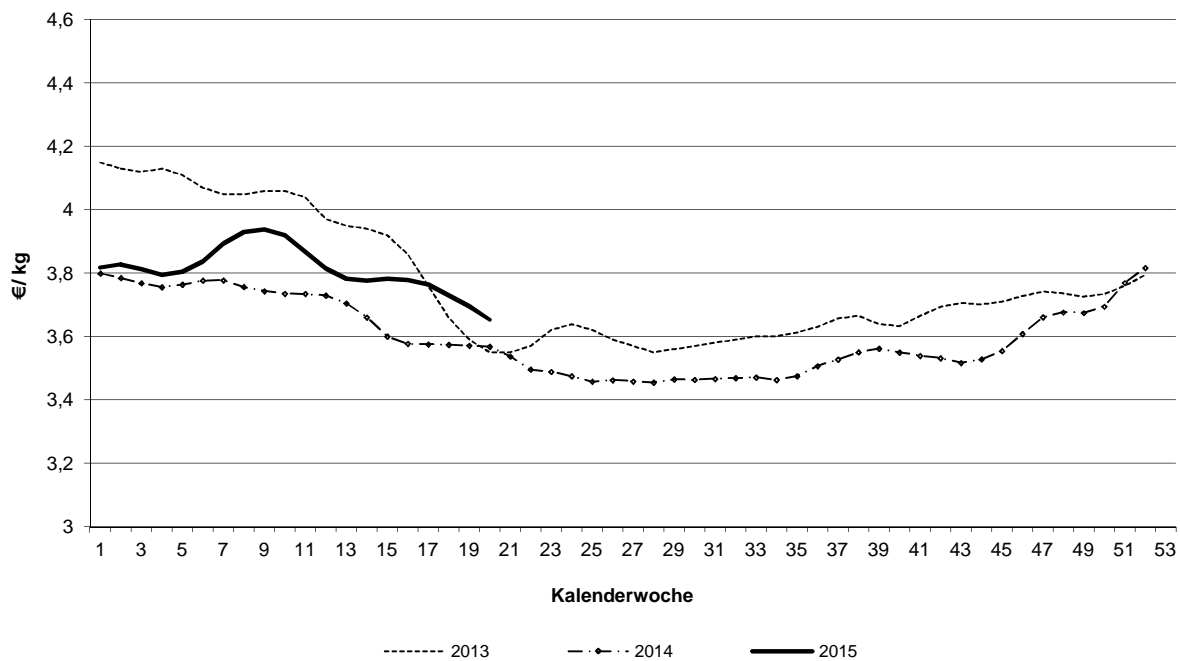

Schlachtpreise für Kühe R3

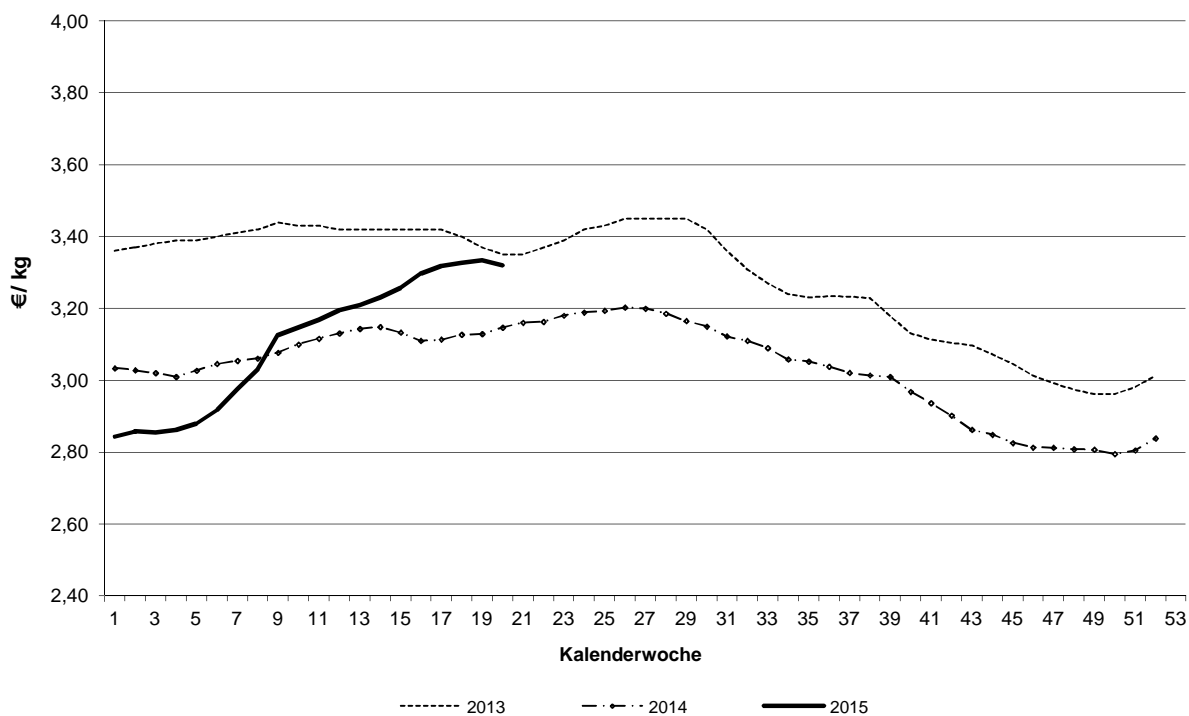

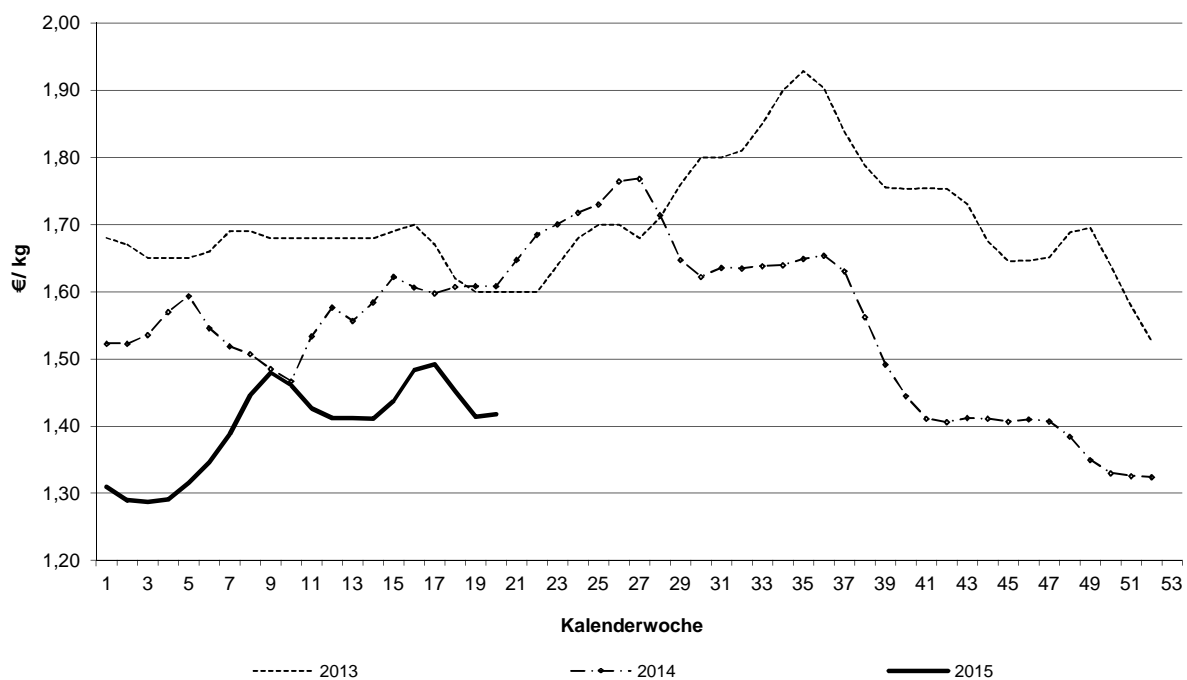
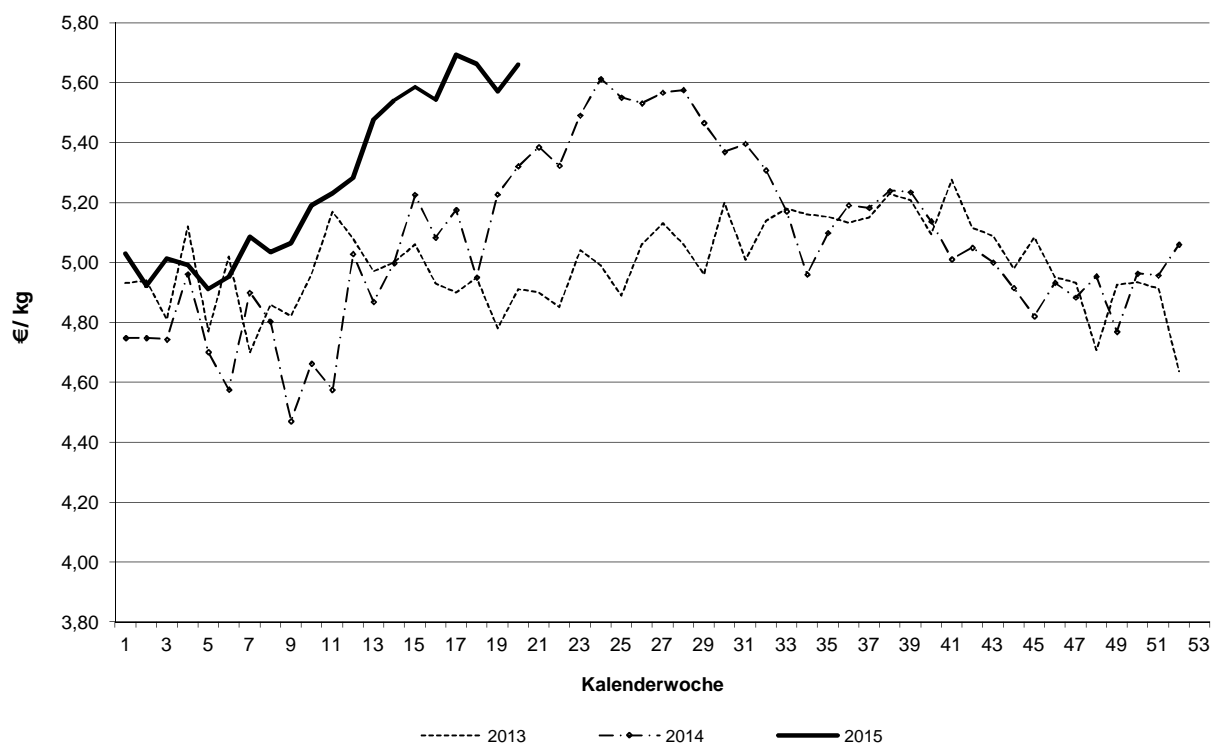
Schlachtpreise für Schweine E**Schlachtpreise für Lämmer - pauschal abgerechnet**

**Grafische Darstellung ausgewählter Preisverläufe im
Jahresablauf und im Vergleich zu ausgewählten EU-Nachbarstaaten**
Quelle: EU-Kommission, GD Landwirtschaft und ländliche Entwicklung

Schlachtpreise für Jungbullen R3

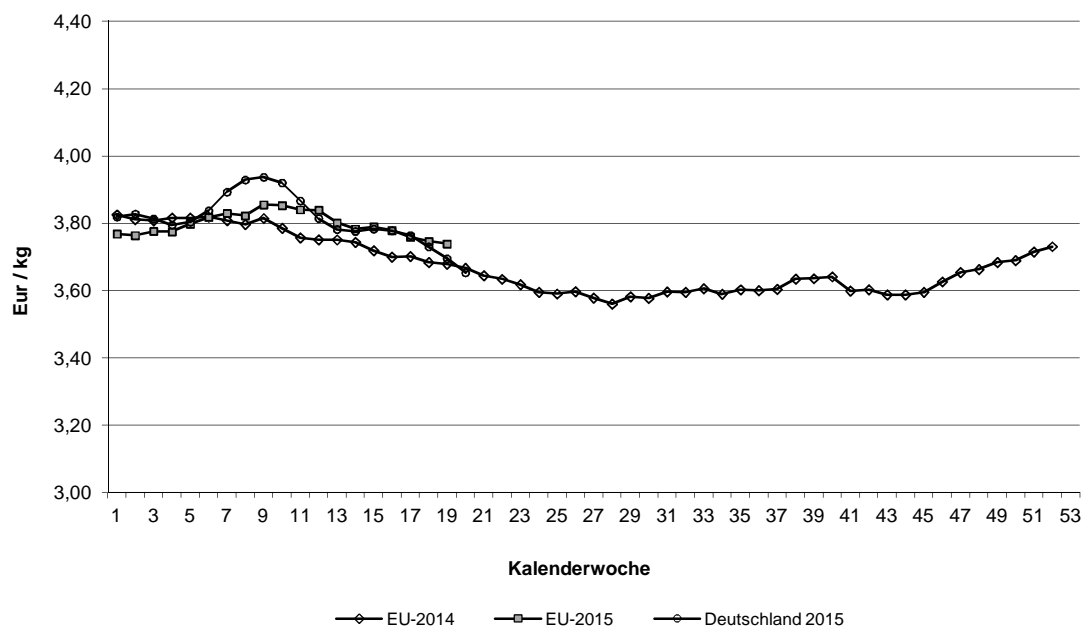

Schlachtpreise für Schweine E

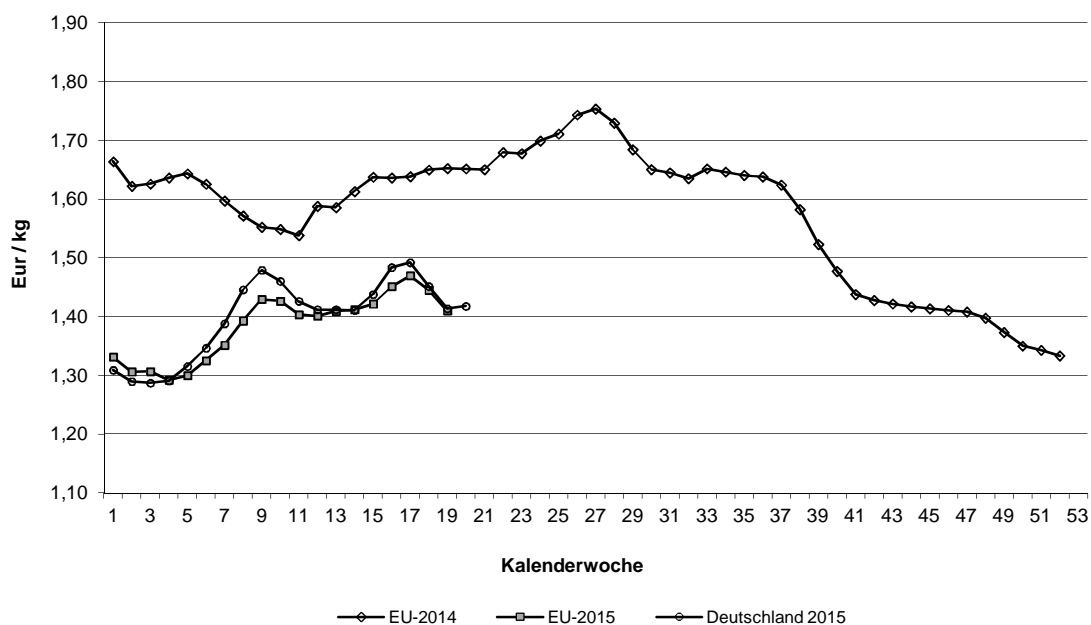

Quelle: EU-Daten nach Angaben der EU-Kommission

Übersicht: Deutschland gesamt

				€/kg	€/100 kg	
		Stück	kg	Warmgewicht	Kaltgewicht	
Jungbullenfleisch						
	U2	2.900	1.223.178	3,74	381,94	
	U3	3.035	1.327.271	3,72	379,74	
	R2	3.300	1.250.643	3,69	375,98	
	R3	2.900	1.178.468	3,65	372,61	
	O2	1.740	583.938	3,27	333,48	
	O3	2.397	894.048	3,30	337,03	
	E-P	17.432	6.856.628	3,59	366,12	
Färsenfleisch						
	U2	89	28.469	3,72	379,45	
	U3	730	255.161	3,71	378,18	
	R2	477	136.032	3,67	374,68	
	R3	1.523	479.569	3,63	370,10	
	R4	334	114.110	3,58	364,67	
	O2	256	63.648	3,05	310,90	
	O3	1.009	299.893	3,18	324,00	
	O4	191	62.984	3,24	330,52	
	E-P	5.872	1.790.628	3,41	347,54	
Bullenfleisch						
	R3	62	27.483	3,27	333,73	
	E-P	911	359.424	3,13	319,65	
Ochsenfleisch						
	R3	42	14.967	3,92	399,35	
	O3	28	10.439	3,19	325,72	
	P3					
	E-P	135	48.050	3,63	369,94	
Kuhfleisch						
	U3	390	167.144	3,43	349,92	
	R3	1.395	511.384	3,32	338,71	
	R4	344	133.615	3,33	339,68	
	O2	1.573	465.667	3,10	316,56	
	O3	3.419	1.129.931	3,19	324,87	
	O4	585	217.804	3,25	331,41	
	P2	1.340	343.281	2,44	249,19	
	P3	525	144.235	2,60	265,50	
	E-P	13.763	4.307.097	3,01	307,44	
Kalbfleisch						
	R2	72	9.361	5,78	589,24	
	O2	161	24.166	3,91	399,10	
	E-P	395	54.787	4,26	434,03	
	pauschal	4.578	702.983	4,51	459,90	
Lammfleisch						
	pauschal	649	13.451	5,66	577,38	
Schaffleisch						
	pauschal	-	-	-		
Schweinefleisch						
	S	369.501	35.172.037	1,46	148,48	Muskelfleischanteil in %
	E	405.810	38.990.342	1,42	144,61	62,16
	U	87.610	8.513.912	1,30		57,80
	M	15.695	2.604.801	1,03		53,35
	S-P	870.357	83.406.428	1,42		59,10

	Jungbullenfleisch			Färsenfleisch		
	E-P			E-P		
	Stück	kg	€/ kg	Stück	kg	€/ kg
Schleswig Holst. / Hamburg	1.608	607.880	3,45	788	236.417	3,23
Niedersachsen / Bremen	2.801	1.082.786	3,50	435	125.406	3,12
Nordrhein-Westfalen	4.713	1.906.846	3,59	733	209.216	3,16
Mitteldeutschland und MV	1.093	393.584	3,48	521	136.679	3,16
BW / HE / RP	2.716	1.045.783	3,65	1.394	425.595	3,53
Bayern	4.501	1.819.749	3,67	2.001	657.315	3,58
Bundesgebiet Ost	1.093	393.584	3,48	521	136.679	3,16
Bundesgebiet West	16.339	6.463.044	3,60	5.351	1.653.949	3,43
Deutschland gesamt	17.432	6.856.628	3,59	5.872	1.790.628	3,41

	Bullenfleisch			Ochsenfleisch		
	E-P			E-P		
	Stück	kg	€/ kg	Stück	kg	€/ kg
Schleswig Holst. / Hamburg	125	46.319	3,02	33	11.601	3,42
Niedersachsen / Bremen	133	50.431	3,02			
Nordrhein-Westfalen	240	96.890	3,13			
Mitteldeutschland und MV	63	26.606	3,07			
BW / HE / RP	231	90.992	3,20	22	7.844	3,71
Bayern	119	48.186	3,28	44	16.497	3,96
Bundesgebiet Ost	63	26.606	3,07			
Bundesgebiet West	848	332.818	3,14	118	42.393	3,64
Deutschland gesamt	911	359.424	3,13	135	48.050	3,63

	Kuhfleisch			Kalbfleisch		
	E-P			E-P		
	Stück	kg	€/ kg	Stück	kg	€/ kg
Schleswig Holst. / Hamburg	1.468	462.522	2,99			
Niedersachsen / Bremen	1.777	534.830	2,93			
Nordrhein-Westfalen	2.063	629.695	2,97			
Mitteldeutschland und MV	1.707	479.699	2,77	45	6.133	5,18
BW / HE / RP	2.912	921.742	3,05	90	10.880	5,43
Bayern	3.836	1.278.609	3,14	41	4.326	5,56
Bundesgebiet Ost	1.707	479.699	2,77	45	6.133	5,18
Bundesgebiet West	12.056	3.827.398	3,04	350	48.654	4,14
Deutschland gesamt	13.763	4.307.097	3,01	395	54.787	4,26

	Junggrindfleisch		
	E-P		
	Stück	kg	€/ kg
Schleswig Holst. / Hamburg			
Niedersachsen / Bremen			
Nordrhein-Westfalen			
Mitteldeutschland und MV	30	4.034	1,92
BW / HE / RP	29	5.638	3,47
Bayern			
Bundesgebiet Ost	30	4.034	1,92
Bundesgebiet West	68	12.278	3,25
Deutschland gesamt	98	16.312	2,92

* BW / HE / RP = Baden Württemberg, Hessen, Rheinland-Pfalz

	Jungbullenfleisch U2			Jungbullenfleisch U3		
	Stück	kg	€/ kg	Stück	kg	€/ kg
Schleswig Holst. / Hamburg	88	37.224	3,71	188	81.266	3,72
Niedersachsen / Bremen	184	79.669	3,79	298	132.646	3,74
Nordrhein-Westfalen	557	243.458	3,73	733	329.212	3,70
Mitteldeutschland und MV	153	62.080	3,77	99	41.608	3,80
BW / HE / RP	923	382.656	3,76	353	152.680	3,75
Bayern	995	418.091	3,73	1.364	589.859	3,72
Bundesgebiet Ost	153	62.080	3,77	99	41.608	3,80
Bundesgebiet West	2.747	1.161.098	3,74	2.936	1.285.663	3,72
Deutschland gesamt	2.900	1.223.178	3,74	3.035	1.327.271	3,72

	Jungbullenfleisch R2			Jungbullenfleisch R3		
	Stück	kg	€/ kg	Stück	kg	€/ kg
Schleswig Holst. / Hamburg	161	61.278	3,69	330	131.544	3,61
Niedersachsen / Bremen	420	164.707	3,69	580	237.348	3,65
Nordrhein-Westfalen	991	391.183	3,69	1.121	465.650	3,65
Mitteldeutschland und MV	123	42.727	3,63	79	30.643	3,68
BW / HE / RP	687	251.797	3,72	190	75.057	3,68
Bayern	918	338.951	3,66	600	238.226	3,67
Bundesgebiet Ost	123	42.727	3,63	79	30.643	3,68
Bundesgebiet West	3.177	1.207.916	3,69	2.821	1.147.825	3,65
Deutschland gesamt	3.300	1.250.643	3,69	2.900	1.178.468	3,65

	Jungbullenfleisch O2			Jungbullenfleisch O3		
	Stück	kg	€/ kg	Stück	kg	€/ kg
Schleswig Holst. / Hamburg	209	71.578	3,24	498	183.129	3,25
Niedersachsen / Bremen	511	175.447	3,25	652	244.517	3,29
Nordrhein-Westfalen	348	119.045	3,31	675	257.816	3,33
Mitteldeutschland und MV	225	71.639	3,27	340	124.483	3,33
BW / HE / RP	234	77.150	3,29	106	37.382	3,30
Bayern	213	69.079	3,28	126	46.721	3,37
Bundesgebiet Ost	225	71.639	3,27	340	124.483	3,33
Bundesgebiet West	1.515	512.299	3,27	2.057	769.565	3,30
Deutschland gesamt	1.740	583.938	3,27	2.397	894.048	3,30

	Färsenfleisch U2			Färsenfleisch U3		
	Stück	kg	€/ kg	Stück	kg	€/ kg
Schleswig Holst. / Hamburg				39	13.631	3,63
Niedersachsen / Bremen						
Nordrhein-Westfalen						
Mitteldeutschland und MV				55	18.190	3,87
BW / HE / RP	38	12.136	3,77	189	65.022	3,71
Bayern	27	8.455	3,68	420	148.709	3,70
Bundesgebiet Ost				55	18.190	3,87
Bundesgebiet West	78	24.939	3,72	675	236.971	3,70
Deutschland gesamt	89	28.469	3,72	730	255.161	3,71

Stück = Anzahl der im Bericht erfassten Schlachttiere, €/kg = vorl. Preis, kg = berichtete Gesamtschlachtmenge

* BW / HE / RP = Baden Württemberg, Hessen, Rheinland-Pfalz

Mitteldeutschland und MV = Brandenburg, Thüringen, Sachsen und Mecklenburg-Vorpommern

	Färsenfleisch R2			Färsenfleisch R3		
	Stück	kg	€/ kg	Stück	kg	€/ kg
Schleswig Holst. / Hamburg				199	62.295	3,54
Niedersachsen / Bremen				78	24.994	3,56
Nordrhein-Westfalen	41	11.731	3,58	136	42.781	3,55
Mitteldeutschland und MV				85	24.819	3,81
BW / HE / RP	223	62.682	3,71	419	130.700	3,66
Bayern	161	46.220	3,66	606	193.980	3,64
Bundesgebiet Ost				85	24.819	3,81
Bundesgebiet West	457	130.174	3,67	1.438	454.750	3,62
Deutschland gesamt	477	136.032	3,67	1.523	479.569	3,63

	Färsenfleisch R4			Färsenfleisch O2		
	Stück	kg	€/ kg	Stück	kg	€/ kg
Schleswig Holst. / Hamburg	41	13.815	3,51			
Niedersachsen / Bremen				27	7.256	3,10
Nordrhein-Westfalen	26	8.908	3,49	41	10.534	3,04
Mitteldeutschland und MV				42	9.974	2,94
BW / HE / RP	101	34.764	3,61	57	13.953	3,14
Bayern	154	52.608	3,59	76	18.666	3,07
Bundesgebiet Ost				42	9.974	2,94
Bundesgebiet West	332	113.513	3,58	214	53.674	3,07
Deutschland gesamt	334	114.110	3,58	256	63.648	3,05

	Färsenfleisch O3			Färsenfleisch O4		
	Stück	kg	€/ kg	Stück	kg	€/ kg
Schleswig Holst. / Hamburg	253	77.377	3,20	54	18.764	3,30
Niedersachsen / Bremen	166	51.114	3,20			
Nordrhein-Westfalen	249	74.335	3,19	44	14.745	3,28
Mitteldeutschland und MV	130	37.129	3,10			
BW / HE / RP	99	28.098	3,17	47	14.505	3,14
Bayern	112	31.840	3,14	36	11.566	3,22
Bundesgebiet Ost	130	37.129	3,10			
Bundesgebiet West	879	262.764	3,19	189	62.164	3,24
Deutschland gesamt	1.009	299.893	3,18	191	62.984	3,24

	Bullenfleisch R3			Ochsenfleisch R3		
	Stück	kg	€/ kg	Stück	kg	€/ kg
Schleswig Holst. / Hamburg						
Niedersachsen / Bremen						
Nordrhein-Westfalen						
Mitteldeutschland und MV						
BW / HE / RP						
Bayern						
Bundesgebiet Ost						
Bundesgebiet West	58	25.420	3,28	37	13.279	3,90
Deutschland gesamt	62	27.483	3,27	42	14.967	3,92

	Ochsenfleisch O3			Ochsenfleisch P3		
	Stück	kg	€/ kg	Stück	kg	€/ kg
Schleswig Holst. / Hamburg						
Niedersachsen / Bremen						
Nordrhein-Westfalen						
Mitteldeutschland und MV						
BW / HE / RP						
Bayern						
Bundesgebiet Ost						
Bundesgebiet West						
Deutschland gesamt	28	10.439	3,19			
	Kuhfleisch U3			Kuhfleisch R3		
	Stück	kg	€/ kg	Stück	kg	€/ kg
Schleswig Holst. / Hamburg				82	30.191	3,32
Niedersachsen / Bremen				45	16.843	3,33
Nordrhein-Westfalen				113	42.158	3,36
Mitteldeutschland und MV				58	20.753	3,27
BW / HE / RP	114	48.030	3,44	356	130.856	3,32
Bayern	241	104.298	3,43	741	270.583	3,32
Bundesgebiet Ost				58	20.753	3,27
Bundesgebiet West	386	165.583	3,43	1.337	490.631	3,32
Deutschland gesamt	390	167.144	3,43	1.395	511.384	3,32
	Kuhfleisch R4			Kuhfleisch O2		
	Stück	kg	€/ kg	Stück	kg	€/ kg
Schleswig Holst. / Hamburg	28	11.269	3,38	141	42.963	3,10
Niedersachsen / Bremen				202	61.200	3,16
Nordrhein-Westfalen	29	11.658	3,35	192	57.145	3,13
Mitteldeutschland und MV				183	51.045	2,94
BW / HE / RP	89	33.811	3,32	406	119.988	3,12
Bayern	178	68.966	3,33	449	133.326	3,12
Bundesgebiet Ost				183	51.045	2,94
Bundesgebiet West	332	128.979	3,34	1.390	414.622	3,12
Deutschland gesamt	344	133.615	3,33	1.573	465.667	3,10
	Kuhfleisch O3			Kuhfleisch O4		
	Stück	kg	€/ kg	Stück	kg	€/ kg
Schleswig Holst. / Hamburg	559	189.461	3,20	121	45.978	3,29
Niedersachsen / Bremen	747	251.806	3,22	52	19.572	3,27
Nordrhein-Westfalen	751	248.989	3,22	108	40.804	3,29
Mitteldeutschland und MV	547	176.084	3,09	66	24.922	3,22
BW / HE / RP	373	122.815	3,18	128	46.599	3,22
Bayern	442	140.776	3,15	110	39.929	3,20
Bundesgebiet Ost	547	176.084	3,09	66	24.922	3,22
Bundesgebiet West	2.872	953.847	3,20	519	192.882	3,25
Deutschland gesamt	3.419	1.129.931	3,19	585	217.804	3,25

	Kuhfleisch			Kuhfleisch		
	P2			P3		
	Stück	kg	€/ kg	Stück	kg	€/ kg
Schleswig Holst. / Hamburg	164	43.791	2,53	87	24.724	2,68
Niedersachsen / Bremen	183	48.511	2,46	62	16.747	2,50
Nordrhein-Westfalen	239	62.593	2,45	111	30.982	2,65
Mitteldeutschland und MV	332	80.721	2,36	71	19.167	2,51
BW / HE / RP	194	49.805	2,48	111	30.248	2,63
Bayern	228	57.860	2,43	83	22.367	2,57
Bundesgebiet Ost	332	80.721	2,36	71	19.167	2,51
Bundesgebiet West	1.008	262.560	2,47	454	125.068	2,62
Deutschland gesamt	1.340	343.281	2,44	525	144.235	2,60

	Kalbfleisch			Kalbfleisch		
	R2			O2		
	Stück	kg	€/ kg	Stück	kg	€/ kg
Schleswig Holst. / Hamburg						
Niedersachsen / Bremen						
Nordrhein-Westfalen						
Mitteldeutschland und MV						
BW / HE / RP	45	5.895	5,75			
Bayern	21	2.544	6,12			
Bundesgebiet Ost						
Bundesgebiet West	67	8.595	5,82	145	22.085	3,79
Deutschland gesamt	72	9.361	5,78	161	24.166	3,91

	Kalbfleisch		
	pauschal		
	Stück	kg	€/ kg
Schleswig Holst. / Hamburg	31	5.104	4,50
Niedersachsen / Bremen			
Nordrhein-Westfalen	2.810	436.593	4,54
Mitteldeutschland und MV	46	5.061	4,80
BW / HE / RP			
Bayern			
Bundesgebiet Ost	46	5.061	4,80
Bundesgebiet West	4.532	697.922	4,51
Deutschland gesamt	4.578	702.983	4,51

	Jungrindfleisch R2			Jungrindfleisch O2		
	Stück	kg	€/ kg	Stück	kg	€/ kg
Schleswig Holst. / Hamburg						
Niedersachsen / Bremen						
Nordrhein-Westfalen						
Mitteldeutschland und MV						
BW / HE / RP						
Bayern						
Bundesgebiet Ost						
Bundesgebiet West						
Deutschland gesamt						
	Jungrindfleisch pauschal					
	Stück	kg	€/ kg			
Schleswig Holst. / Hamburg						
Niedersachsen / Bremen						
Nordrhein-Westfalen						
Mitteldeutschland und MV						
BW / HE / RP						
Bayern						
Bundesgebiet Ost						
Bundesgebiet West						
Deutschland gesamt						
	Lammfleisch pauschal			Schafffleisch pauschal		
	Stück	kg	€/ kg	Stück	kg	€/ kg
Schafe Nord	310	6.566	5,64	-	-	-
Schafe Südwest	339	6.885	5,68			
Mitteldeutschland						
Bayern						
Deutschland gesamt	649	13.451	5,66	-	-	-
€/ 100 kg Warmgewicht			566,06			
€/ 100 kg Kaltgewicht			577,38			-

	Schweinefleisch S			Schweinefleisch E		
	Stück	kg	€/ kg	Stück	kg	€/ kg
Region Nord-Ost	28.224	2.649.508	1,45	65.332	6.200.982	1,44
Niedersachsen / Bremen	109.979	10.429.670	1,44	164.512	15.805.247	1,41
Nordrhein-Westfalen	175.634	16.764.158	1,46	107.257	10.341.222	1,41
Hessen / Rheinland-Pfalz	7.043	658.766	1,45	10.970	1.048.084	1,44
Baden-Württemberg	23.052	2.202.162	1,47	29.524	2.836.863	1,43
Bayern	25.569	2.467.773	1,48	28.215	2.757.944	1,42
Bundesgebiet Ost	26.104	2.447.517	1,46	61.690	5.849.889	1,44
Bundesgebiet West	343.397	32.724.520	1,46	344.120	33.140.453	1,41
Deutschland gesamt	369.501	35.172.037	1,46	405.810	38.990.342	1,42
€/ 100 kg Warmgewicht						141,78
€/ 100 kg Kaltgewicht						144,61

	Schweinefleisch U			Schweinefleisch M		
	Stück	kg	€/ kg	Stück	kg	€/ kg
Region Nord-Ost	17.924	1.721.363	1,33	435	75.578	1,04
Niedersachsen / Bremen	34.327	3.347.010	1,30	6.574	1.068.244	1,03
Nordrhein-Westfalen	21.106	2.050.721	1,27	7.408	1.233.995	1,05
Hessen / Rheinland-Pfalz	3.556	347.596	1,32	108	19.482	0,99
Baden-Württemberg	4.907	475.194	1,32	827	146.356	0,99
Bayern	5.790	572.028	1,30	343	61.146	0,97
Bundesgebiet Ost	17.038	1.633.044	1,33	435	75.578	1,04
Bundesgebiet West	70.572	6.880.868	1,29	15.260	2.529.223	1,03
Deutschland gesamt	87.610	8.513.912	1,30	15.695	2.604.801	1,03

	Schweinefleisch S -P			Schweinefleisch S-V		
	Stück	kg	€/ kg	Stück	kg	€/ kg
Region Nord-Ost	113.112	10.730.265	1,42	113.718	10.821.331	
Niedersachsen / Bremen	311.255	29.821.834	1,41	318.053	30.918.060	
Nordrhein-Westfalen	305.717	29.325.029	1,43	313.917	30.652.113	
Hessen / Rheinland-Pfalz	22.251	2.122.055	1,41	22.359	2.141.537	
Baden-Württemberg	57.903	5.555.326	1,43	58.764	5.707.578	
Bayern	60.119	5.851.919	1,43	60.464	5.913.426	
Bundesgebiet Ost	106.366	10.078.560	1,42	106.972	10.169.626	
Bundesgebiet West	763.991	73.327.868	1,42	780.303	75.984.419	
Deutschland gesamt	870.357	83.406.428	1,42	887.275	86.154.045	

Region Nord-Ost = Schleswig-Holstein und östliche Bundesländer

Für Schweine gilt entsprechend der 1. FIGDV § 6 Abs. 2: "Schweine mit einem Zweihälftengewicht von weniger als 80 Kilogramm und mehr als 110 Kilogramm sind ... nicht .. berücksichtigt[t]. [Dies ..] gilt nicht für die Handelsklassen M und V."