



Vorläufiger Wochenbericht über Schlachtvieh und Fleisch

28 KW

11.07.2016 bis 17.07.2016

erstellt: 21.07.2016

Herausgeber: Bundesanstalt für Landwirtschaft und Ernährung / Ref. 422 im Auftrag
des Bundesministerium für Ernährung und Landwirtschaft
und in Zusammenarbeit mit den zuständigen Landesdienststellen

Datenerhebung nach der 1. Fleischgesetz-Durchführungsverordnung
(1. FIGDV)

Anmerkung: Angaben können durch Rundungen bedingt geringfügig von Landesberichten abweichen.

E- Mail: agrar@ble.de

Internet: www.bmel-statistik.de

Nachdruck mit Quellenangabe gestattet

Angaben pro Bundesland, Tierart und Handelsklasse mit 3 und weniger
Meldebetriebe oder 20 und weniger Tiere werden nicht ausgewiesen.

Grafische Darstellung ausgewählter Preisverläufe im Jahresablauf und im Vergleich zu den Vorjahren

Schlachtpreise für Jungbullen R3

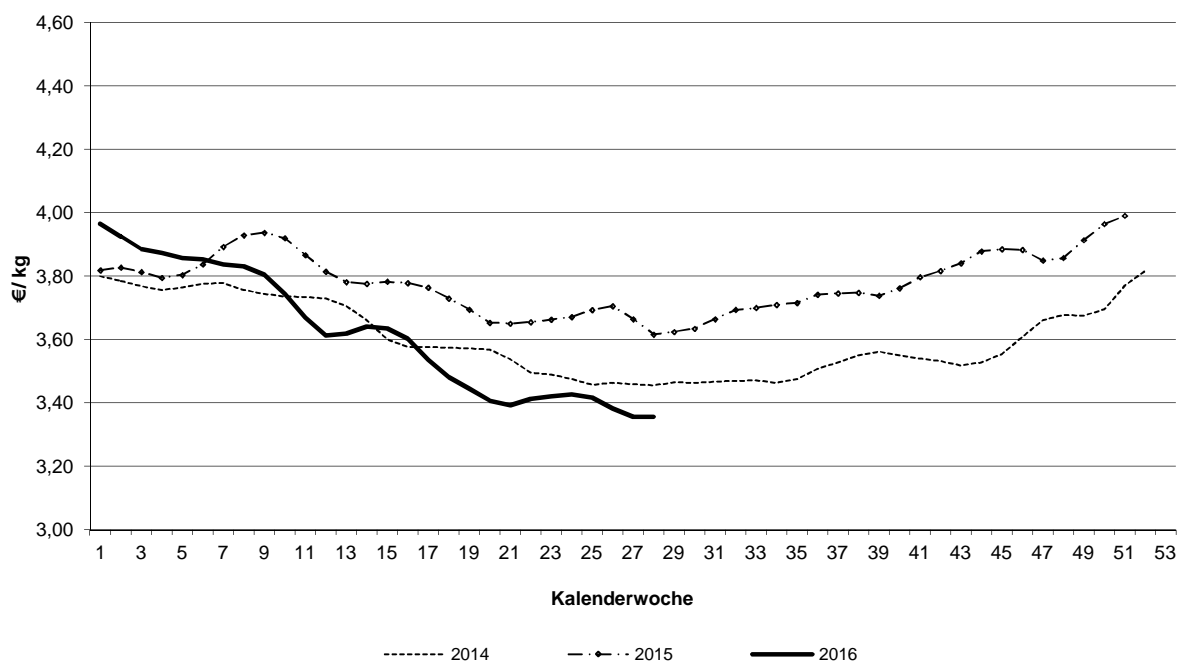

Schlachtpreise für Kühe R3

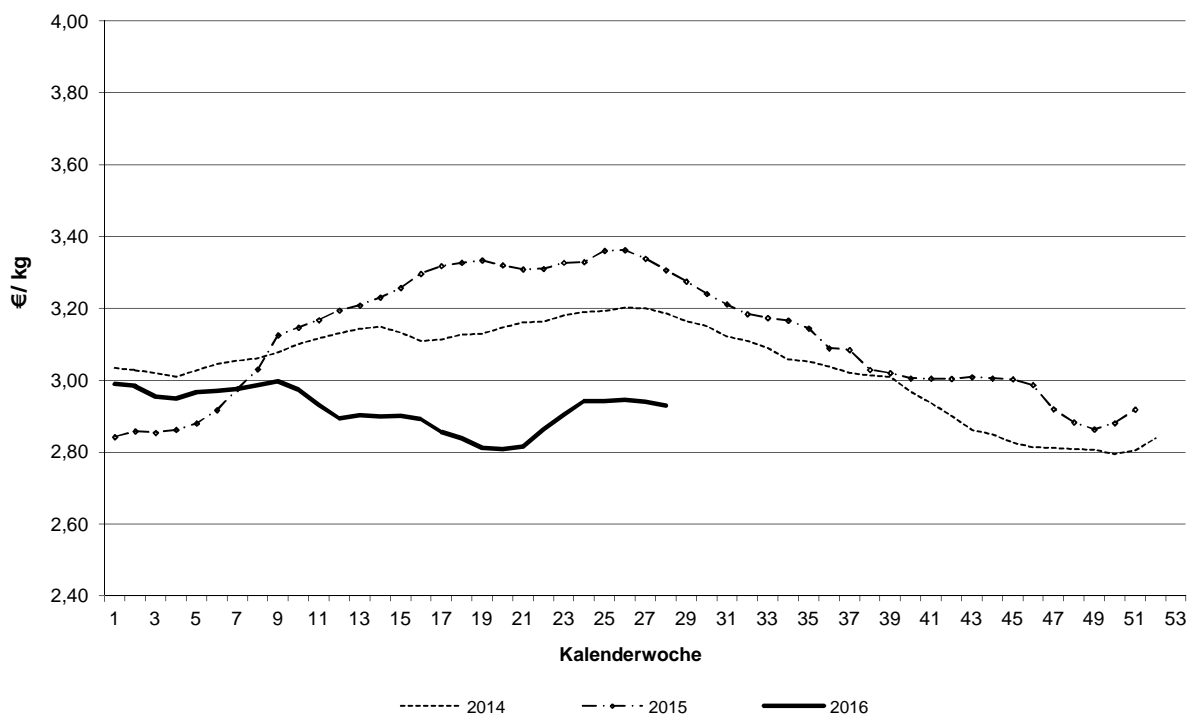

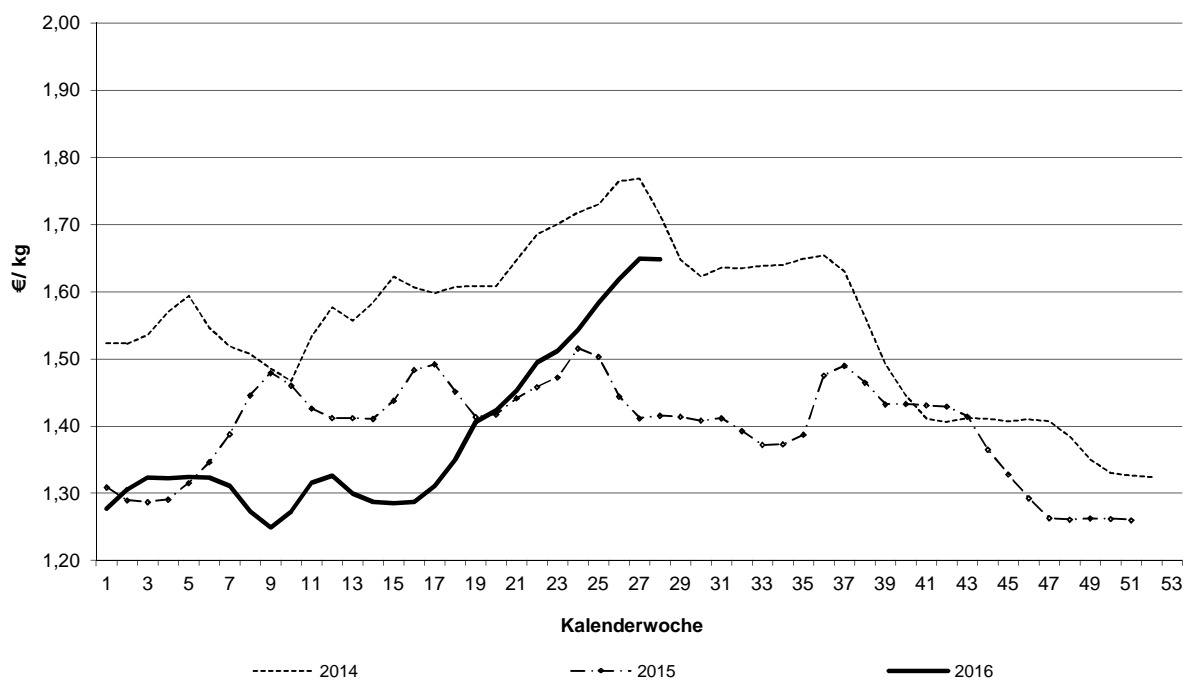
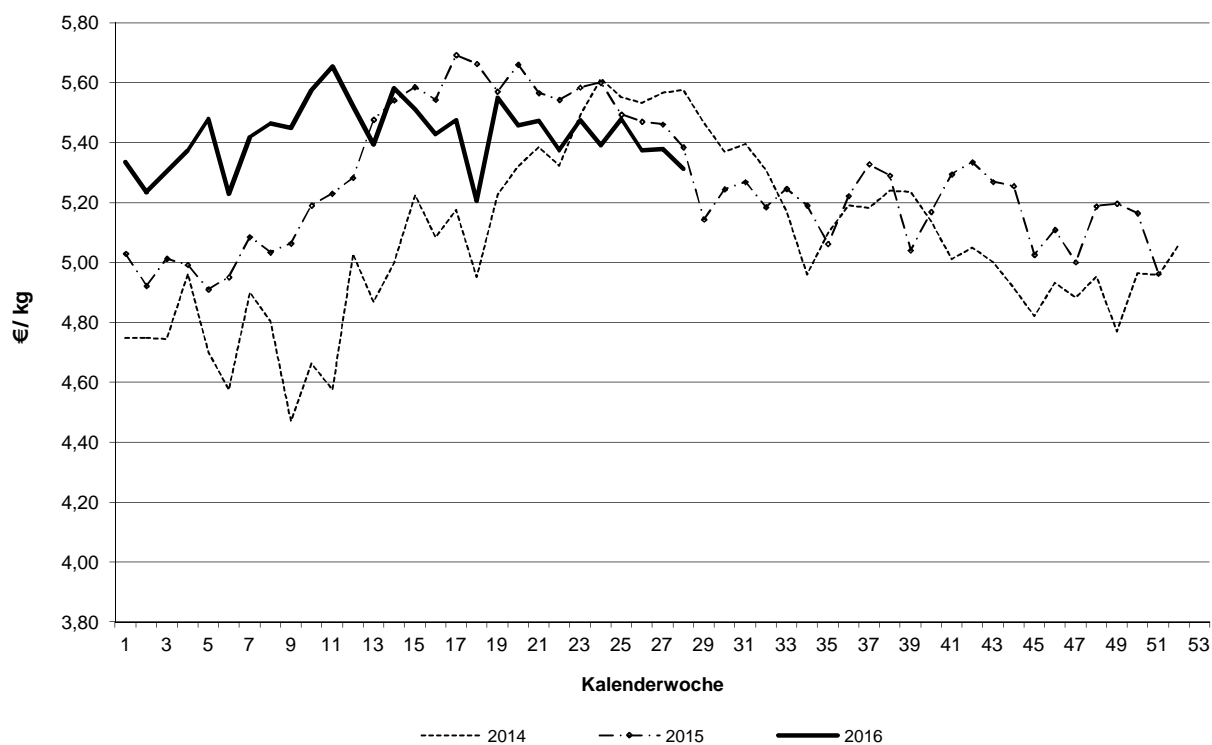
Schlachtpreise für Schweine E**Schlachtpreise für Lämmer - pauschal abgerechnet**

**Grafische Darstellung ausgewählter Preisverläufe im
Jahresablauf und im Vergleich zu ausgewählten EU-Nachbarstaaten**
Quelle: EU-Kommission, GD Landwirtschaft und ländliche Entwicklung

Schlachtpreise für Jungbullen R3

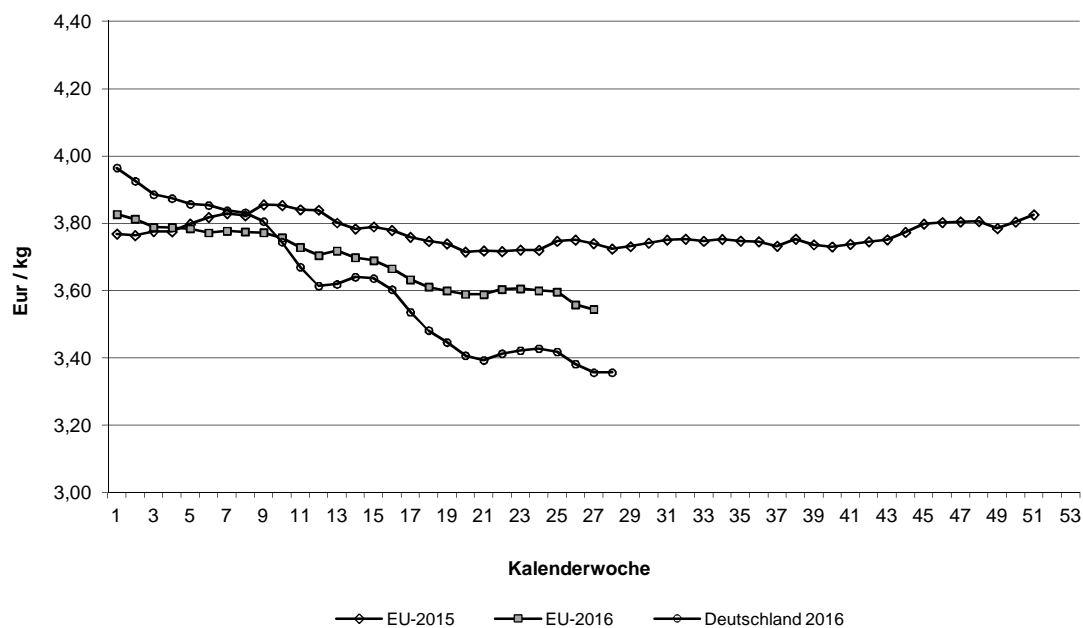

Schlachtpreise für Schweine E

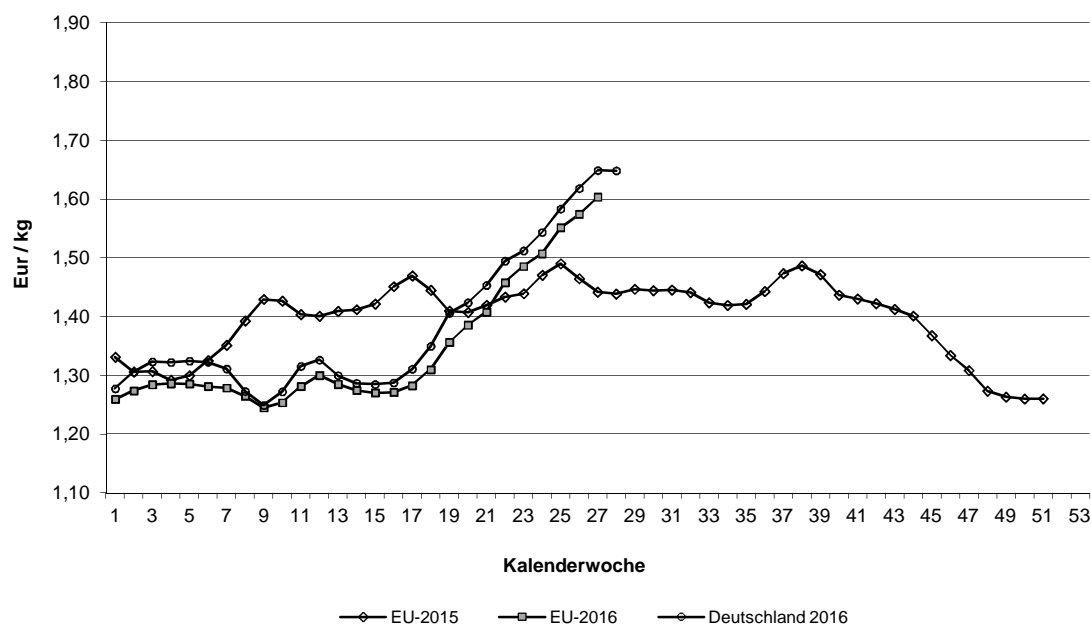

Quelle: EU-Daten nach Angaben der EU-Kommission

Übersicht: Deutschland gesamt

				€/kg	€/100 kg	
		Stück	kg	Warmgewicht	Kaltgewicht	
Jungbullenfleisch						
	U2	2.944	1.260.457	3,46	352,84	
	U3	2.727	1.200.576	3,42	348,34	
	R2	2.852	1.084.530	3,40	346,73	
	R3	2.348	953.076	3,36	342,32	
	O2	1.637	559.775	3,11	316,72	
	O3	2.416	914.125	3,15	321,20	
	E-P	16.079	6.375.543	3,32	339,09	
Färsenfleisch						
	U2	114	36.310	3,57	364,49	
	U3	809	286.403	3,47	353,60	
	R2	630	179.507	3,45	351,89	
	R3	1.754	557.391	3,42	349,30	
	R4	302	104.296	3,34	340,73	
	O2	365	91.581	2,64	268,81	
	O3	968	285.778	2,69	274,26	
	O4	196	64.856	2,75	280,32	
	E-P	6.530	1.994.028	3,11	317,32	
Bullenfleisch						
	R3	51	21.741	3,05	311,41	
	E-P	868	346.331	2,93	299,36	
Ochsenfleisch						
	R3	46	16.340	4,11	418,82	
	O3	36	11.976	2,91	296,39	
	P3					
	E-P	132	46.097	3,68	375,39	
Kuhfleisch						
	U3	580	248.387	3,07	312,86	
	R3	1.774	649.631	2,93	298,84	
	R4	305	120.254	2,95	301,21	
	O2	2.343	700.308	2,62	267,06	
	O3	3.808	1.248.926	2,66	271,55	
	O4	557	203.761	2,72	277,44	
	P2	2.268	588.081	2,05	209,03	
	P3	602	166.712	2,17	221,44	
	E-P	19.990	6.049.428	2,50	255,31	
Kalbfleisch						
	R2	108	14.831	5,14	524,07	
	O2	170	25.886	3,62	369,56	
	E-P	544	75.589	3,99	406,88	
	pauschal	3.548	540.539	4,17	425,34	
Lammfleisch						
	pauschal	529	11.541	5,31	541,96	
Schaffleisch						
	pauschal	-	-	-	-	
Schweinefleisch						
	S	471.960	44.771.051	1,71	174,88	Muskelfleischanteil in %
	E	385.674	36.850.073	1,65	168,14	62,33
	U	70.444	6.782.525	1,53		57,90
	M	16.515	2.810.615	1,17		53,35
	S-P	933.650	88.941.782	1,67		59,72

	Jungbullenfleisch			Färsenfleisch		
	E-P			E-P		
	Stück	kg	€/ kg	Stück	kg	€/ kg
Schleswig Holst. / Hamburg	1.442	541.526	3,19	930	272.638	2,85
Niedersachsen / Bremen	3.385	1.337.615	3,29	505	148.579	2,69
Nordrhein-Westfalen	3.863	1.551.411	3,31	591	160.751	2,58
Mitteldeutschland und MV	778	291.166	3,36	412	113.006	2,76
BW / HE / RP	2.682	1.061.769	3,38	1.555	480.528	3,31
Bayern	3.929	1.592.056	3,38	2.537	818.526	3,31
Bundesgebiet Ost	778	291.166	3,36	412	113.006	2,76
Bundesgebiet West	15.301	6.084.377	3,32	6.118	1.881.022	3,13
Deutschland gesamt	16.079	6.375.543	3,32	6.530	1.994.028	3,11

	Bullenfleisch			Ochsenfleisch		
	E-P			E-P		
	Stück	kg	€/ kg	Stück	kg	€/ kg
Schleswig Holst. / Hamburg	126	50.612	2,76	35	12.864	2,84
Niedersachsen / Bremen	159	59.956	2,83			
Nordrhein-Westfalen	193	72.934	2,93			
Mitteldeutschland und MV	60	25.106	3,03	40	13.290	4,27
BW / HE / RP	187	76.832	2,99			
Bayern	143	60.891	3,07	45	16.114	3,89
Bundesgebiet Ost	60	25.106	3,03	40	13.290	4,27
Bundesgebiet West	808	321.225	2,93	92	32.807	3,44
Deutschland gesamt	868	346.331	2,93	132	46.097	3,68

	Kuhfleisch			Kalbfleisch		
	E-P			E-P		
	Stück	kg	€/ kg	Stück	kg	€/ kg
Schleswig Holst. / Hamburg	2.121	628.834	2,39			
Niedersachsen / Bremen	2.774	793.385	2,31	66	9.740	3,14
Nordrhein-Westfalen	2.840	825.195	2,36			
Mitteldeutschland und MV	2.485	662.828	2,20	84	11.738	4,73
BW / HE / RP	3.612	1.126.973	2,60	117	14.669	4,90
Bayern	6.158	2.012.213	2,72	50	5.448	5,21
Bundesgebiet Ost	2.485	662.828	2,20	84	11.738	4,73
Bundesgebiet West	17.505	5.386.600	2,54	460	63.851	3,85
Deutschland gesamt	19.990	6.049.428	2,50	544	75.589	3,99

	Junggrindfleisch		
	E-P		
	Stück	kg	€/ kg
Schleswig Holst. / Hamburg			
Niedersachsen / Bremen			
Nordrhein-Westfalen	52	10.987	1,92
Mitteldeutschland und MV			
BW / HE / RP			
Bayern			
Bundesgebiet Ost			
Bundesgebiet West	99	20.046	2,24
Deutschland gesamt	113	21.833	2,21

* BW / HE / RP = Baden Württemberg, Hessen, Rheinland-Pfalz

	Jungbullenfleisch U2			Jungbullenfleisch U3		
	Stück	kg	€/ kg	Stück	kg	€/ kg
Schleswig Holst. / Hamburg	111	46.682	3,41	123	54.053	3,40
Niedersachsen / Bremen	260	115.261	3,48	437	194.947	3,42
Nordrhein-Westfalen	441	194.929	3,44	626	280.741	3,39
Mitteldeutschland und MV	185	77.404	3,62	64	27.018	3,56
BW / HE / RP	890	379.690	3,46	316	137.709	3,46
Bayern	1.057	446.491	3,44	1.161	506.108	3,41
Bundesgebiet Ost	185	77.404	3,62	64	27.018	3,56
Bundesgebiet West	2.759	1.183.053	3,45	2.663	1.173.558	3,41
Deutschland gesamt	2.944	1.260.457	3,46	2.727	1.200.576	3,42

	Jungbullenfleisch R2			Jungbullenfleisch R3		
	Stück	kg	€/ kg	Stück	kg	€/ kg
Schleswig Holst. / Hamburg	153	59.452	3,36	196	79.054	3,32
Niedersachsen / Bremen	460	182.111	3,41	653	268.926	3,36
Nordrhein-Westfalen	592	230.599	3,38	936	382.215	3,34
Mitteldeutschland und MV	80	29.065	3,60	52	19.428	3,45
BW / HE / RP	738	275.330	3,42	170	68.232	3,43
Bayern	829	307.973	3,38	341	135.221	3,36
Bundesgebiet Ost	80	29.065	3,60	52	19.428	3,45
Bundesgebiet West	2.772	1.055.465	3,39	2.296	933.648	3,35
Deutschland gesamt	2.852	1.084.530	3,40	2.348	953.076	3,36

	Jungbullenfleisch O2			Jungbullenfleisch O3		
	Stück	kg	€/ kg	Stück	kg	€/ kg
Schleswig Holst. / Hamburg	269	91.866	3,08	443	165.620	3,10
Niedersachsen / Bremen	389	134.126	3,11	990	377.061	3,17
Nordrhein-Westfalen	340	120.622	3,14	623	237.717	3,17
Mitteldeutschland und MV	164	56.476	3,15	160	60.008	3,14
BW / HE / RP	275	92.130	3,08	99	37.158	3,09
Bayern	200	64.555	3,05	101	36.561	3,12
Bundesgebiet Ost	164	56.476	3,15	160	60.008	3,14
Bundesgebiet West	1.473	503.299	3,10	2.256	854.117	3,15
Deutschland gesamt	1.637	559.775	3,11	2.416	914.125	3,15

	Färsenfleisch U2			Färsenfleisch U3		
	Stück	kg	€/ kg	Stück	kg	€/ kg
Schleswig Holst. / Hamburg				58	19.836	3,37
Niedersachsen / Bremen						
Nordrhein-Westfalen						
Mitteldeutschland und MV				38	12.821	3,48
BW / HE / RP	68	21.482	3,59	200	68.858	3,47
Bayern	27	8.450	3,57	500	180.198	3,48
Bundesgebiet Ost				38	12.821	3,48
Bundesgebiet West	110	35.017	3,57	771	273.582	3,47
Deutschland gesamt	114	36.310	3,57	809	286.403	3,47

Stück = Anzahl der im Bericht erfassten Schlachttiere, €/kg = vorl. Preis, kg = berichtete Gesamtschlachtmenge

* BW / HE / RP = Baden Württemberg, Hessen, Rheinland-Pfalz

Mitteldeutschland und MV = Brandenburg, Thüringen, Sachsen und Mecklenburg-Vorpommern

	Färsenfleisch R2			Färsenfleisch R3		
	Stück	kg	€/ kg	Stück	kg	€/ kg
Schleswig Holst. / Hamburg	24	6.689	3,17	208	65.669	3,32
Niedersachsen / Bremen				92	30.510	3,26
Nordrhein-Westfalen	28	8.328	3,38	73	23.039	3,31
Mitteldeutschland und MV				68	20.969	3,64
BW / HE / RP	287	81.640	3,50	420	132.543	3,49
Bayern	265	75.366	3,44	893	284.661	3,43
Bundesgebiet Ost				68	20.969	3,64
Bundesgebiet West	621	177.247	3,45	1.686	536.422	3,42
Deutschland gesamt	630	179.507	3,45	1.754	557.391	3,42
	Färsenfleisch R4			Färsenfleisch O2		
	Stück	kg	€/ kg	Stück	kg	€/ kg
Schleswig Holst. / Hamburg	44	15.122	3,30	30	7.979	2,63
Niedersachsen / Bremen				42	11.087	2,53
Nordrhein-Westfalen				36	9.586	2,57
Mitteldeutschland und MV						
BW / HE / RP	109	37.354	3,39	96	24.557	2,76
Bayern	118	40.935	3,35	143	33.591	2,60
Bundesgebiet Ost						
Bundesgebiet West	297	102.367	3,34	347	86.800	2,64
Deutschland gesamt	302	104.296	3,34	365	91.581	2,64
	Färsenfleisch O3			Färsenfleisch O4		
	Stück	kg	€/ kg	Stück	kg	€/ kg
Schleswig Holst. / Hamburg	256	78.228	2,78	43	14.283	2,86
Niedersachsen / Bremen	191	57.737	2,65	25	8.803	2,73
Nordrhein-Westfalen	155	45.142	2,63	37	12.478	2,69
Mitteldeutschland und MV	114	32.380	2,55			
BW / HE / RP	87	25.234	2,76	46	14.616	2,72
Bayern	165	47.057	2,71	38	12.455	2,74
Bundesgebiet Ost	114	32.380	2,55			
Bundesgebiet West	854	253.398	2,71	189	62.635	2,75
Deutschland gesamt	968	285.778	2,69	196	64.856	2,75
	Bullenfleisch R3			Ochsenfleisch R3		
	Stück	kg	€/ kg	Stück	kg	€/ kg
Schleswig Holst. / Hamburg						
Niedersachsen / Bremen						
Nordrhein-Westfalen						
Mitteldeutschland und MV				26	8.903	4,55
BW / HE / RP						
Bayern						
Bundesgebiet Ost				26	8.903	4,55
Bundesgebiet West	44	18.883	3,04			
Deutschland gesamt	51	21.741	3,05	46	16.340	4,11

	Ochsenfleisch O3			Ochsenfleisch P3		
	Stück	kg	€/ kg	Stück	kg	€/ kg
Schleswig Holst. / Hamburg	22	7.978	2,85			
Niedersachsen / Bremen						
Nordrhein-Westfalen						
Mitteldeutschland und MV						
BW / HE / RP						
Bayern						
Bundesgebiet Ost						
Bundesgebiet West	29	10.066	2,90			
Deutschland gesamt	36	11.976	2,91			
	Kuhfleisch U3			Kuhfleisch R3		
	Stück	kg	€/ kg	Stück	kg	€/ kg
Schleswig Holst. / Hamburg				72	26.213	2,81
Niedersachsen / Bremen				43	15.455	2,79
Nordrhein-Westfalen				85	32.071	2,81
Mitteldeutschland und MV				47	17.152	2,97
BW / HE / RP	137	59.060	3,08	408	149.518	2,96
Bayern	423	180.624	3,07	1.119	409.222	2,94
Bundesgebiet Ost				47	17.152	2,97
Bundesgebiet West	574	245.866	3,07	1.727	632.479	2,93
Deutschland gesamt	580	248.387	3,07	1.774	649.631	2,93
	Kuhfleisch R4			Kuhfleisch O2		
	Stück	kg	€/ kg	Stück	kg	€/ kg
Schleswig Holst. / Hamburg	25	10.091	2,87	219	67.137	2,60
Niedersachsen / Bremen				254	77.353	2,60
Nordrhein-Westfalen	27	10.963	2,81	268	80.628	2,61
Mitteldeutschland und MV				238	70.527	2,54
BW / HE / RP	97	38.230	3,00	538	162.351	2,62
Bayern	135	52.675	2,98	826	242.312	2,65
Bundesgebiet Ost				238	70.527	2,54
Bundesgebiet West	297	117.096	2,96	2.105	629.781	2,63
Deutschland gesamt	305	120.254	2,95	2.343	700.308	2,62
	Kuhfleisch O3			Kuhfleisch O4		
	Stück	kg	€/ kg	Stück	kg	€/ kg
Schleswig Holst. / Hamburg	632	212.605	2,69	64	23.620	2,76
Niedersachsen / Bremen	818	272.240	2,68	77	29.401	2,74
Nordrhein-Westfalen	759	250.311	2,67	141	50.462	2,71
Mitteldeutschland und MV	566	180.045	2,58	54	19.999	2,65
BW / HE / RP	382	126.539	2,64	83	29.887	2,70
Bayern	651	207.186	2,69	138	50.392	2,74
Bundesgebiet Ost	566	180.045	2,58	54	19.999	2,65
Bundesgebiet West	3.242	1.068.881	2,68	503	183.762	2,73
Deutschland gesamt	3.808	1.248.926	2,66	557	203.761	2,72

	Kuhfleisch P2			Kuhfleisch P3		
	Stück	kg	€/ kg	Stück	kg	€/ kg
Schleswig Holst. / Hamburg	290	80.027	2,20	76	22.024	2,37
Niedersachsen / Bremen	297	78.762	2,06	97	26.710	2,13
Nordrhein-Westfalen	427	113.166	2,08	161	45.468	2,20
Mitteldeutschland und MV	621	153.781	1,94	77	19.836	2,02
BW / HE / RP	288	74.600	2,06	71	19.260	2,14
Bayern	345	87.745	2,04	120	33.414	2,14
Bundesgebiet Ost	621	153.781	1,94	77	19.836	2,02
Bundesgebiet West	1.647	434.300	2,09	525	146.876	2,19
Deutschland gesamt	2.268	588.081	2,05	602	166.712	2,17

	Kalbfleisch R2			Kalbfleisch O2		
	Stück	kg	€/ kg	Stück	kg	€/ kg
Schleswig Holst. / Hamburg						
Niedersachsen / Bremen						
Nordrhein-Westfalen						
Mitteldeutschland und MV	26	3.690	4,47			
BW / HE / RP	45	6.060	5,47			
Bayern	29	3.670	5,86			
Bundesgebiet Ost	26	3.690	4,47			
Bundesgebiet West	82	11.141	5,36	162	24.955	3,60
Deutschland gesamt	108	14.831	5,14	170	25.886	3,62

	Kalbfleisch pauschal					
	Stück	kg	€/ kg			
Schleswig Holst. / Hamburg						
Niedersachsen / Bremen						
Nordrhein-Westfalen	2.535	393.391	4,17			
Mitteldeutschland und MV						
BW / HE / RP						
Bayern						
Bundesgebiet Ost						
Bundesgebiet West	3.548	540.539	4,17			
Deutschland gesamt	3.548	540.539	4,17			

	Jungrindfleisch R2			Jungrindfleisch O2		
	Stück	kg	€/ kg	Stück	kg	€/ kg
Schleswig Holst. / Hamburg						
Niedersachsen / Bremen						
Nordrhein-Westfalen	29	6.724	1,91			
Mitteldeutschland und MV						
BW / HE / RP						
Bayern						
Bundesgebiet Ost						
Bundesgebiet West	41	9.536	2,34			
Deutschland gesamt	43	9.874	2,40			
	Jungrindfleisch pauschal					
	Stück	kg	€/ kg			
Schleswig Holst. / Hamburg						
Niedersachsen / Bremen						
Nordrhein-Westfalen						
Mitteldeutschland und MV						
BW / HE / RP						
Bayern						
Bundesgebiet Ost						
Bundesgebiet West						
Deutschland gesamt						
	Lammfleisch pauschal			Schafffleisch pauschal		
	Stück	kg	€/ kg	Stück	kg	€/ kg
Schafe Nord	272	6.067	5,10	-	-	-
Schafe Südwest	257	5.474	5,55	-	-	-
Mitteldeutschland						
Bayern						
Deutschland gesamt	529	11.541	5,31	-	-	-
€/ 100 kg Warmgewicht			531,33			-
€/ 100 kg Kaltgewicht			541,96			-

	Schweinefleisch S			Schweinefleisch E		
	Stück	kg	€/ kg	Stück	kg	€/ kg
Region Nord-Ost	53.272	4.993.406	1,72	56.018	5.291.429	1,66
Niedersachsen / Bremen	158.936	15.061.542	1,71	151.866	14.531.781	1,66
Nordrhein-Westfalen	202.709	19.302.214	1,71	104.983	10.075.581	1,59
Hessen / Rheinland-Pfalz	6.552	612.912	1,72	11.519	1.091.725	1,70
Baden-Württemberg	22.220	2.102.901	1,73	33.363	3.167.312	1,69
Bayern	28.271	2.698.076	1,74	27.925	2.692.245	1,69
Deutschland gesamt	471.960	44.771.051	1,71	385.674	36.850.073	1,65
€/ 100 kg Warmgewicht						164,84
€/ 100 kg Kaltgewicht						168,14

	Schweinefleisch U			Schweinefleisch M		
	Stück	kg	€/ kg	Stück	kg	€/ kg
Region Nord-Ost	12.934	1.229.817	1,54	991	164.306	1,20
Niedersachsen / Bremen	27.423	2.649.459	1,54	5.628	941.356	1,16
Nordrhein-Westfalen	16.457	1.589.339	1,47	8.943	1.533.805	1,18
Hessen / Rheinland-Pfalz	3.072	294.753	1,59	57	10.911	1,12
Baden-Württemberg	5.629	538.645	1,60	696	122.537	1,15
Bayern	4.929	480.512	1,56	200	37.700	1,09
Deutschland gesamt	70.444	6.782.525	1,53	16.515	2.810.615	1,17

	Schweinefleisch S - P			Schweinefleisch S - V		
	Stück	kg	€/ kg	Stück	kg	€/ kg
Region Nord-Ost	123.459	11.632.335	1,67	124.496	11.801.104	
Niedersachsen / Bremen	340.001	32.415.090	1,67	345.854	33.390.720	
Nordrhein-Westfalen	325.480	31.096.006	1,66	334.858	32.689.837	
Hessen / Rheinland-Pfalz	21.499	2.033.854	1,68	21.556	2.044.765	
Baden-Württemberg	61.660	5.851.796	1,69	62.371	5.976.949	
Bayern	61.551	5.912.701	1,70	61.752	5.950.606	
Deutschland gesamt	933.650	88.941.782	1,67	950.887	91.853.981	

Region Nord-Ost = Schleswig-Holstein und östliche Bundesländer

Für Schweine gilt entsprechend der 1. FIGDV § 6 Abs. 2: "Schweine mit einem Zweihälftengewicht von weniger als 80 Kilogramm und mehr als 110 Kilogramm sind ... nicht .. berücksichtigt[t]. [Dies ..] gilt nicht für die Handelsklassen M und V."