



Vorläufiger Wochenbericht über Schlachtvieh und Fleisch

43 KW

23.10.2017 bis 29.10.2017

erstellt: 02.11.2017

Herausgeber: Bundesanstalt für Landwirtschaft und Ernährung / Ref. 424 im Auftrag
des Bundesministerium für Ernährung und Landwirtschaft
und in Zusammenarbeit mit den zuständigen Landesdienststellen

Datenerhebung nach der 1. Fleischgesetz-Durchführungsverordnung
(1. FIGDV)

Anmerkung: Angaben können durch Rundungen bedingt geringfügig von Landesberichten abweichen.

E- Mail: agrar@ble.de

Internet: www.bmel-statistik.de

Nachdruck mit Quellenangabe gestattet

Angaben pro Bundesland, Tierart und Handelsklasse mit 3 und weniger
Meldebetriebe oder 20 und weniger Tiere werden nicht ausgewiesen.

Grafische Darstellung ausgewählter Preisverläufe im Jahresablauf und im Vergleich zu den Vorjahren

Schlachtpreise für Jungbullen R3

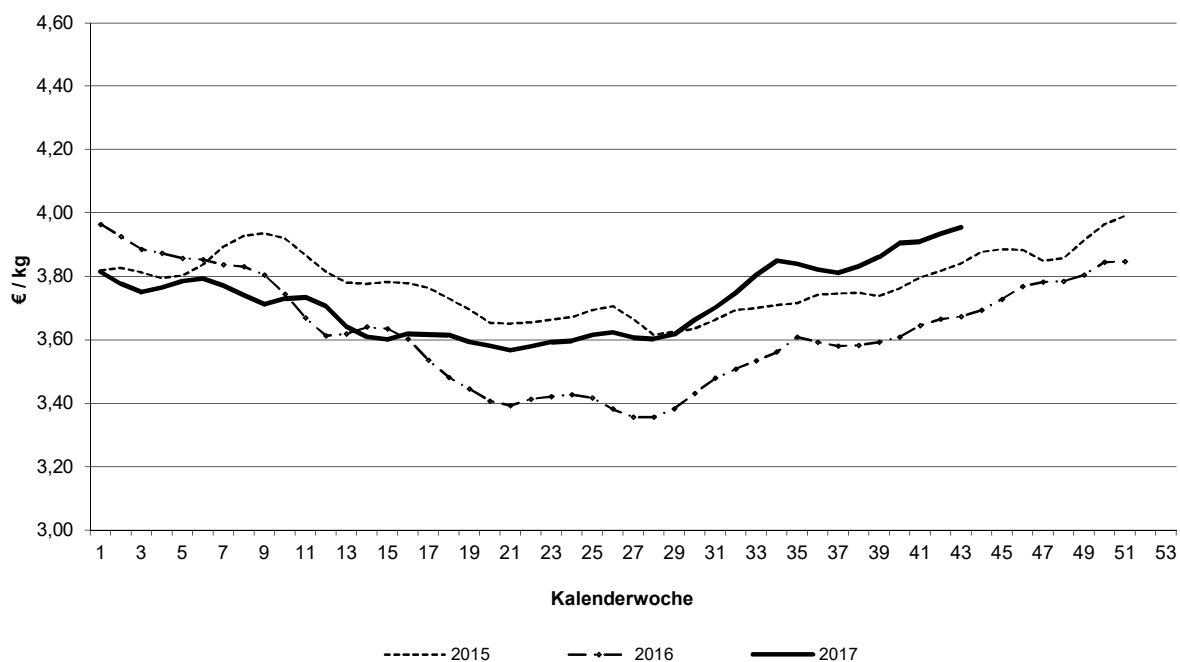

Schlachtpreise für Kühe R3

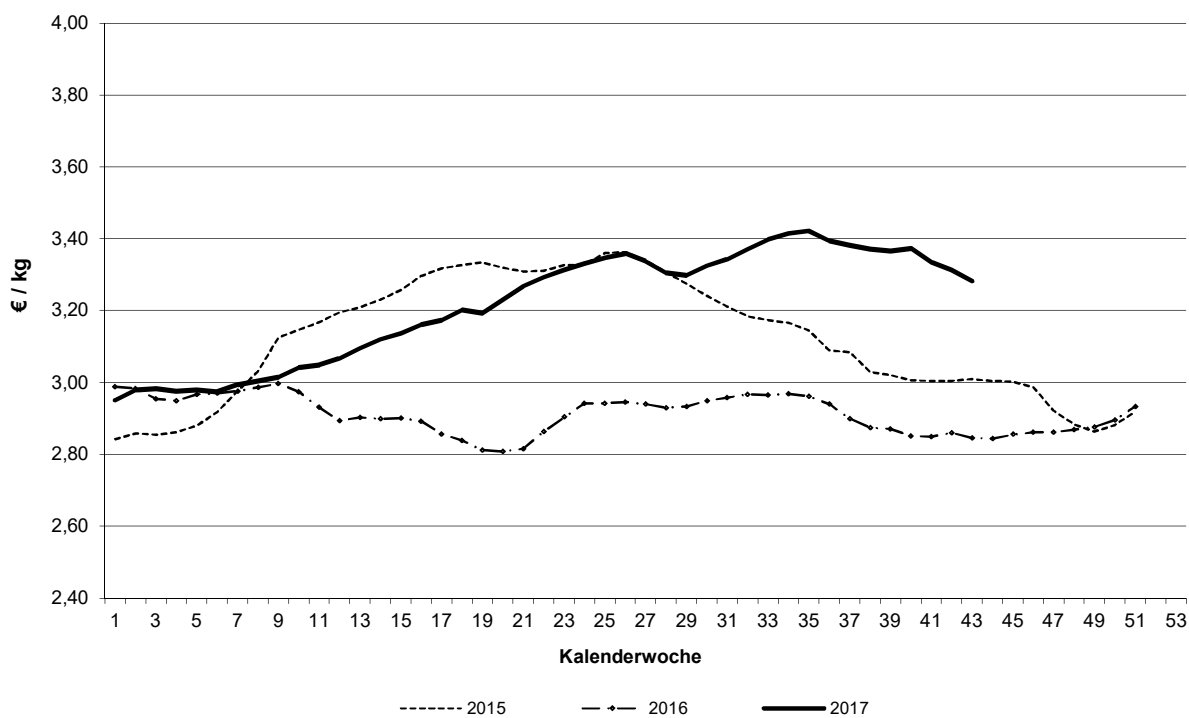

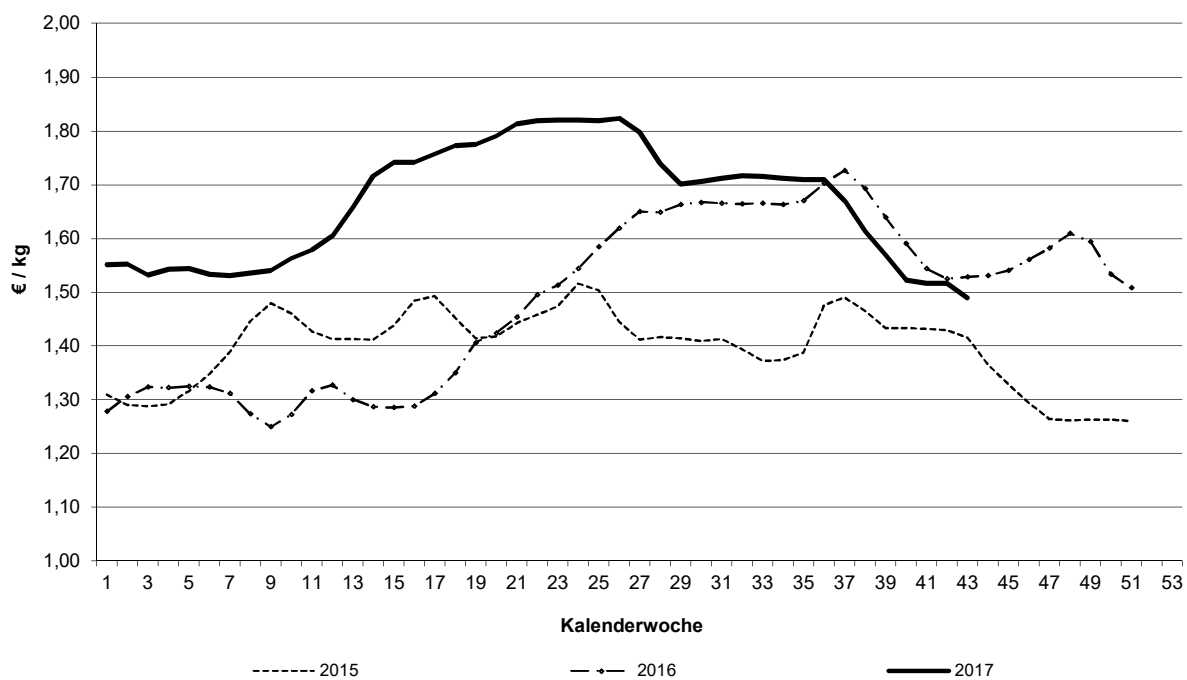
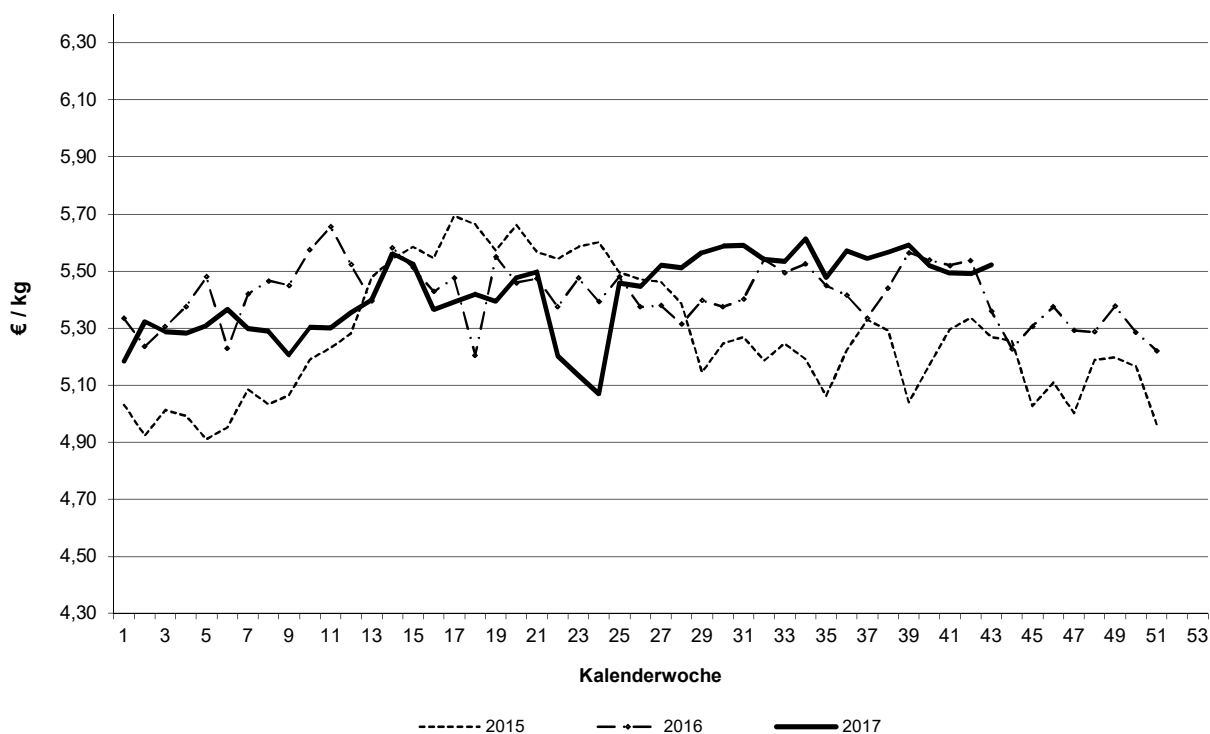
Schlachtpreise für Schweine E**Schlachtpreise für Lämmer - pauschal abgerechnet**

Grafische Darstellung ausgewählter Preisverläufe im
Jahresablauf und im Vergleich zu ausgewählten EU-Nachbarstaaten
Quelle: EU-Kommission, GD Landwirtschaft und ländliche Entwicklung

Schlachtpreise für Jungbullen R3

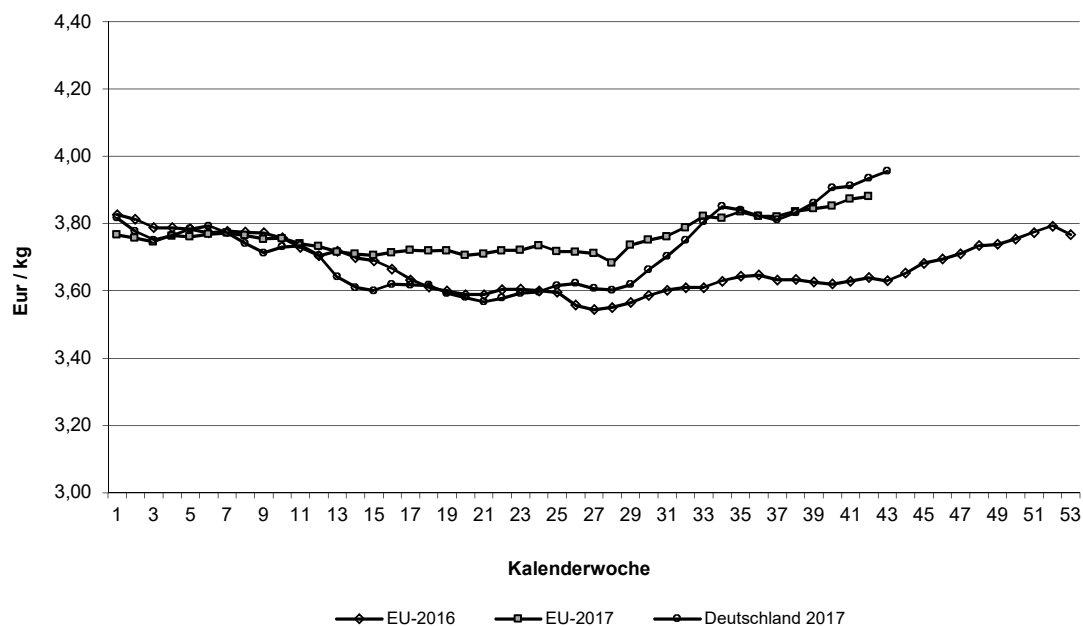

Schlachtpreise für Schweine E

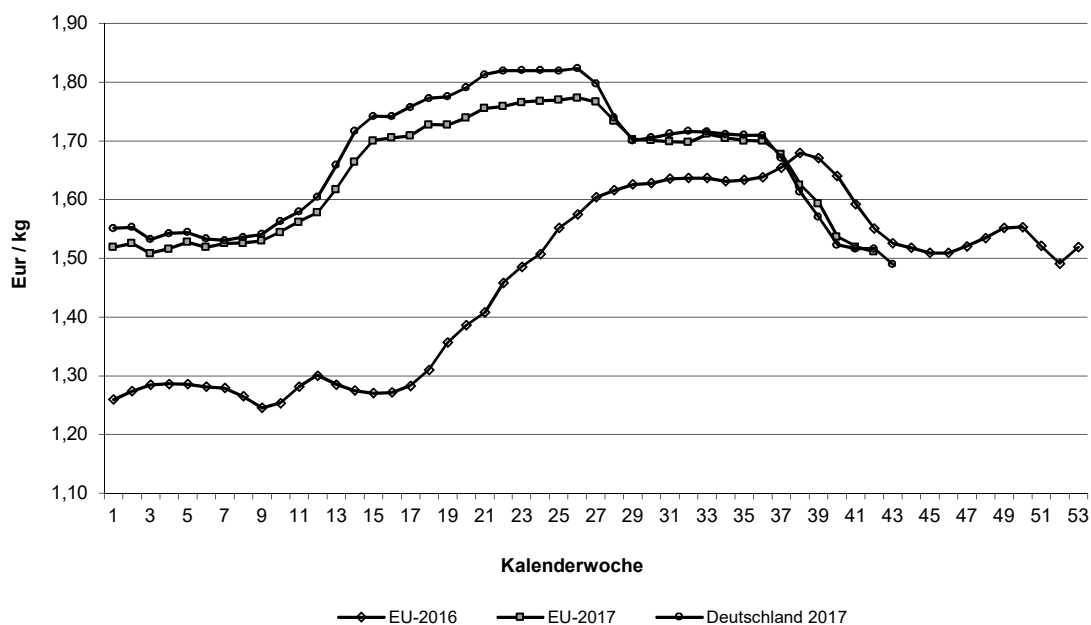

Quelle: EU-Daten nach Angaben der EU-Kommission

Übersicht: Deutschland gesamt

				€/kg	€/100 kg	
		Stück	kg	Warmgewicht	Kaltgewicht	
Jungbullenfleisch						
	U2	4.715	2.021.304	4,08	415,72	
	U3	4.150	1.843.989	4,04	411,95	
	R2	3.841	1.464.823	4,01	408,51	
	R3	2.907	1.185.397	3,96	403,45	
	O2	1.976	673.848	3,57	364,16	
	O3	2.850	1.084.525	3,63	369,96	
	E-P	22.114	8.887.238	3,92	399,45	
Färsenfleisch						
	U2	159	50.992	3,77	384,97	
	U3	915	317.808	3,77	384,20	
	R2	793	225.177	3,73	380,51	
	R3	2.292	721.848	3,72	379,49	
	R4	547	190.156	3,71	378,08	
	O2	462	117.594	3,00	305,61	
	O3	1.323	390.185	3,04	310,40	
	O4	250	84.462	3,13	318,83	
	E-P	8.681	2.642.419	3,42	349,23	
Bullenfleisch						
	R3	64	27.537	3,46	353,41	
	E-P	1.176	464.672	3,23	329,49	
Ochsenfleisch						
	R3	128	44.866	4,21	429,87	
	O3	93	34.040	3,25	331,52	
	P3					
	E-P	365	127.145	3,77	384,72	
Kuhfleisch						
	U3	570	242.056	3,47	354,00	
	R3	1.971	719.259	3,28	334,90	
	R4	436	171.025	3,33	339,88	
	O2	2.711	821.432	3,00	306,31	
	O3	4.917	1.632.406	3,02	307,87	
	O4	668	247.874	3,10	316,55	
	P2	2.165	578.761	2,46	251,12	
	P3	679	190.033	2,55	260,14	
	E-P	23.871	7.343.143	2,90	295,38	
Kalbfleisch						
	R2	112	15.059	4,82	491,30	
	O2	99	13.261	4,01	408,54	
	E-P	378	51.533	4,31	439,27	
	pauschal	4.168	657.106	4,68	477,10	
Lammfleisch						
	pauschal	609	13.020	5,52	563,25	
Schafffleisch						
	pauschal	112	3.544	1,94	198,27	
Schweinefleisch						
	S	583.466	56.159.409	1,53	156,26	Muskelfleischanteil in %
	E	355.326	34.501.631	1,49	151,89	62,57
	U	56.244	5.507.437	1,37		57,95
	M	17.808	3.686.773	1,12		53,34
	S-P	999.456	96.604.155	1,51		60,33

	Jungbullenfleisch			Färsenfleisch		
	E-P			E-P		
	Stück	kg	€/kg	Stück	kg	€/kg
Schleswig Holst. / Hamburg	2.208	851.250	3,79	1.426	416.534	3,18
Niedersachsen / Bremen	4.853	1.935.001	3,84	757	216.461	2,98
Nordrhein-Westfalen	5.882	2.409.933	3,88	785	215.298	2,98
Mitteldeutschland und MV	338	123.951	3,54	463	125.696	3,06
BW / HE / RP	4.087	1.631.174	4,02	2.004	621.498	3,60
Bayern	4.746	1.935.929	4,03	3.246	1.046.932	3,64
Bundesgebiet Ost	338	123.951	3,54	463	125.696	3,06
Bundesgebiet West	21.776	8.763.287	3,92	8.218	2.516.723	3,44
Deutschland gesamt	22.114	8.887.238	3,92	8.681	2.642.419	3,42

	Bullenfleisch			Ochsenfleisch		
	E-P			E-P		
	Stück	kg	€/kg	Stück	kg	€/kg
Schleswig Holst. / Hamburg	163	63.308	3,18	68	23.892	3,37
Niedersachsen / Bremen	197	72.192	3,09	98	35.245	3,20
Nordrhein-Westfalen	236	92.537	3,22			
Mitteldeutschland und MV	65	25.373	2,72	96	32.765	4,59
BW / HE / RP	296	116.949	3,34			
Bayern	219	94.313	3,38	71	24.917	3,99
Bundesgebiet Ost	65	25.373	2,72	96	32.765	4,59
Bundesgebiet West	1.111	439.299	3,26	269	94.380	3,49
Deutschland gesamt	1.176	464.672	3,23	365	127.145	3,77

	Kuhfleisch			Kalbfleisch		
	E-P			E-P		
	Stück	kg	€/kg	Stück	kg	€/kg
Schleswig Holst. / Hamburg	2.625	782.727	2,72			
Niedersachsen / Bremen	4.321	1.262.203	2,66			
Nordrhein-Westfalen	3.327	975.574	2,70			
Mitteldeutschland und MV	1.633	461.765	2,69	142	19.995	3,90
BW / HE / RP	4.658	1.455.419	2,97	81	10.575	5,33
Bayern	7.307	2.405.455	3,16	52	5.955	5,52
Bundesgebiet Ost	1.633	461.765	2,69	142	19.995	3,90
Bundesgebiet West	22.238	6.881.378	2,91	236	31.538	4,56
Deutschland gesamt	23.871	7.343.143	2,90	378	51.533	4,31

	Junggrindfleisch		
	E-P		
	Stück	kg	€/kg
Schleswig Holst. / Hamburg			
Niedersachsen / Bremen			
Nordrhein-Westfalen			
Mitteldeutschland und MV			
BW / HE / RP			
Bayern			
Bundesgebiet Ost			
Bundesgebiet West	47	8.308	2,98
Deutschland gesamt	55	9.322	2,86

* BW / HE / RP = Baden Württemberg, Hessen, Rheinland-Pfalz

	Jungbullenfleisch U2			Jungbullenfleisch U3		
	Stück	kg	€/kg	Stück	kg	€/kg
Schleswig Holst. / Hamburg	249	107.466	4,01	352	154.747	4,00
Niedersachsen / Bremen	808	355.630	4,05	575	257.662	4,00
Nordrhein-Westfalen	846	369.518	4,03	1.221	553.742	3,98
Mitteldeutschland und MV	100	43.322	3,79			
BW / HE / RP	1.477	624.247	4,12	558	248.446	4,11
Bayern	1.235	521.121	4,11	1.426	621.342	4,09
Bundesgebiet Ost	100	43.322	3,79			
Bundesgebiet West	4.615	1.977.982	4,08	4.132	1.835.939	4,04
Deutschland gesamt	4.715	2.021.304	4,08	4.150	1.843.989	4,04

	Jungbullenfleisch R2			Jungbullenfleisch R3		
	Stück	kg	€/kg	Stück	kg	€/kg
Schleswig Holst. / Hamburg	238	89.520	3,95	309	122.273	3,93
Niedersachsen / Bremen	753	298.389	3,99	744	306.218	3,94
Nordrhein-Westfalen	1.019	401.190	3,98	1.121	467.267	3,92
Mitteldeutschland und MV	22	7.821	3,77			
BW / HE / RP	973	361.073	4,05	246	99.564	4,05
Bayern	836	306.830	4,02	481	187.820	4,03
Bundesgebiet Ost	22	7.821	3,77			
Bundesgebiet West	3.819	1.457.002	4,01	2.901	1.183.142	3,96
Deutschland gesamt	3.841	1.464.823	4,01	2.907	1.185.397	3,96

	Jungbullenfleisch O2			Jungbullenfleisch O3		
	Stück	kg	€/kg	Stück	kg	€/kg
Schleswig Holst. / Hamburg	285	98.109	3,56	587	218.494	3,60
Niedersachsen / Bremen	501	173.590	3,58	1.224	468.181	3,63
Nordrhein-Westfalen	552	193.715	3,61	706	273.457	3,65
Mitteldeutschland und MV	98	32.767	3,36	53	19.283	3,48
BW / HE / RP	340	111.686	3,58	152	57.421	3,62
Bayern	200	63.981	3,51	128	47.689	3,63
Bundesgebiet Ost	98	32.767	3,36	53	19.283	3,48
Bundesgebiet West	1.878	641.081	3,58	2.797	1.065.242	3,63
Deutschland gesamt	1.976	673.848	3,57	2.850	1.084.525	3,63

	Färsenfleisch U2			Färsenfleisch U3		
	Stück	kg	€/kg	Stück	kg	€/kg
Schleswig Holst. / Hamburg				64	21.907	3,64
Niedersachsen / Bremen						
Nordrhein-Westfalen						
Mitteldeutschland und MV				88	28.069	3,62
BW / HE / RP	59	18.273	3,87	243	84.591	3,84
Bayern	74	24.173	3,78	490	172.096	3,78
Bundesgebiet Ost				88	28.069	3,62
Bundesgebiet West	156	49.972	3,79	827	289.739	3,78
Deutschland gesamt	159	50.992	3,77	915	317.808	3,77

Stück = Anzahl der im Bericht erfassten Schlachttiere, €/kg = vorl. Preis, kg = berichtete Gesamtschlachtmenge

* BW / HE / RP = Baden Württemberg, Hessen, Rheinland-Pfalz

Mitteldeutschland und MV = Brandenburg, Thüringen, Sachsen und Mecklenburg-Vorpommern

	Färsenfleisch R2			Färsenfleisch R3		
	Stück	kg	€/ kg	Stück	kg	€/ kg
Schleswig Holst. / Hamburg	81	23.165	3,58	373	118.204	3,61
Niedersachsen / Bremen	22	6.809	3,60	134	42.717	3,56
Nordrhein-Westfalen	52	14.776	3,57	137	43.052	3,63
Mitteldeutschland und MV	27	6.834	3,19	95	27.416	3,49
BW / HE / RP	279	79.718	3,83	547	170.967	3,83
Bayern	332	93.875	3,76	1.006	319.492	3,76
Bundesgebiet Ost	27	6.834	3,19	95	27.416	3,49
Bundesgebiet West	766	218.343	3,75	2.197	694.432	3,73
Deutschland gesamt	793	225.177	3,73	2.292	721.848	3,72

	Färsenfleisch R4			Färsenfleisch O2		
	Stück	kg	€/ kg	Stück	kg	€/ kg
Schleswig Holst. / Hamburg	35	11.499	3,60	78	21.043	3,05
Niedersachsen / Bremen				58	14.858	2,83
Nordrhein-Westfalen				60	15.357	2,93
Mitteldeutschland und MV				34	7.607	2,83
BW / HE / RP	203	70.956	3,74	101	25.616	3,00
Bayern	276	96.384	3,72	131	33.113	3,10
Bundesgebiet Ost				34	7.607	2,83
Bundesgebiet West	545	189.453	3,71	428	109.987	3,01
Deutschland gesamt	547	190.156	3,71	462	117.594	3,00

	Färsenfleisch O3			Färsenfleisch O4		
	Stück	kg	€/ kg	Stück	kg	€/ kg
Schleswig Holst. / Hamburg	377	113.711	3,13	36	12.005	3,27
Niedersachsen / Bremen	274	81.983	2,95	33	11.415	3,06
Nordrhein-Westfalen	219	64.138	2,93	23	7.661	3,03
Mitteldeutschland und MV	81	23.007	2,82			
BW / HE / RP	171	49.706	3,12	80	27.285	3,17
Bayern	201	57.640	3,15	66	21.907	3,14
Bundesgebiet Ost	81	23.007	2,82			
Bundesgebiet West	1.242	367.178	3,06	238	80.273	3,15
Deutschland gesamt	1.323	390.185	3,04	250	84.462	3,13

	Bullenfleisch R3			Ochsenfleisch R3		
	Stück	kg	€/ kg	Stück	kg	€/ kg
Schleswig Holst. / Hamburg				31	11.321	3,59
Niedersachsen / Bremen						
Nordrhein-Westfalen						
Mitteldeutschland und MV				65	21.674	4,60
BW / HE / RP						
Bayern				25	9.279	4,16
Bundesgebiet Ost				65	21.674	4,60
Bundesgebiet West	64	27.537	3,46	63	23.192	3,85
Deutschland gesamt	64	27.537	3,46	128	44.866	4,21

	Ochsenfleisch O3			Ochsenfleisch P3		
	Stück	kg	€/kg	Stück	kg	€/kg
Schleswig Holst. / Hamburg						
Niedersachsen / Bremen	72	26.734	3,23			
Nordrhein-Westfalen						
Mitteldeutschland und MV						
BW / HE / RP						
Bayern						
Bundesgebiet Ost						
Bundesgebiet West	92	33.737	3,24			
Deutschland gesamt	93	34.040	3,25			
	Kuhfleisch U3			Kuhfleisch R3		
	Stück	kg	€/kg	Stück	kg	€/kg
Schleswig Holst. / Hamburg				100	36.151	3,16
Niedersachsen / Bremen				75	27.749	3,11
Nordrhein-Westfalen				113	40.875	3,14
Mitteldeutschland und MV				132	48.264	2,76
BW / HE / RP	103	44.516	3,46	395	146.483	3,34
Bayern	432	182.945	3,49	1.156	419.737	3,36
Bundesgebiet Ost				132	48.264	2,76
Bundesgebiet West	562	238.609	3,47	1.839	670.995	3,32
Deutschland gesamt	570	242.056	3,47	1.971	719.259	3,28
	Kuhfleisch R4			Kuhfleisch O2		
	Stück	kg	€/kg	Stück	kg	€/kg
Schleswig Holst. / Hamburg	32	12.556	3,21	277	85.916	2,96
Niedersachsen / Bremen	23	9.185	3,17	434	135.070	2,93
Nordrhein-Westfalen	33	13.077	3,16	343	102.877	2,91
Mitteldeutschland und MV	29	11.437	3,26	105	31.329	2,85
BW / HE / RP	112	45.288	3,37	696	211.955	3,03
Bayern	207	79.482	3,39	856	254.285	3,09
Bundesgebiet Ost	29	11.437	3,26	105	31.329	2,85
Bundesgebiet West	407	159.588	3,34	2.606	790.103	3,01
Deutschland gesamt	436	171.025	3,33	2.711	821.432	3,00
	Kuhfleisch O3			Kuhfleisch O4		
	Stück	kg	€/kg	Stück	kg	€/kg
Schleswig Holst. / Hamburg	794	263.892	3,01	72	26.750	3,08
Niedersachsen / Bremen	1.378	463.541	2,99	94	35.885	3,05
Nordrhein-Westfalen	1.011	333.836	2,98	87	31.856	3,03
Mitteldeutschland und MV	449	145.050	3,01	73	27.398	3,07
BW / HE / RP	612	205.047	3,07	141	52.766	3,13
Bayern	673	221.040	3,11	201	73.219	3,16
Bundesgebiet Ost	449	145.050	3,01	73	27.398	3,07
Bundesgebiet West	4.468	1.487.356	3,02	595	220.476	3,11
Deutschland gesamt	4.917	1.632.406	3,02	668	247.874	3,10

	Kuhfleisch P2			Kuhfleisch P3		
	Stück	kg	€/kg	Stück	kg	€/kg
Schleswig Holst. / Hamburg	424	118.452	2,57	95	27.014	2,61
Niedersachsen / Bremen	422	114.842	2,41	96	26.301	2,43
Nordrhein-Westfalen	475	126.799	2,39	154	43.884	2,53
Mitteldeutschland und MV	240	59.314	2,41	84	21.511	2,49
BW / HE / RP	207	55.462	2,51	109	30.576	2,58
Bayern	397	103.892	2,50	141	40.747	2,62
Bundesgebiet Ost	240	59.314	2,41	84	21.511	2,49
Bundesgebiet West	1.925	519.447	2,47	595	168.522	2,56
Deutschland gesamt	2.165	578.761	2,46	679	190.033	2,55

	Kalbfleisch R2			Kalbfleisch O2		
	Stück	kg	€/kg	Stück	kg	€/kg
Schleswig Holst. / Hamburg						
Niedersachsen / Bremen						
Nordrhein-Westfalen						
Mitteldeutschland und MV	46	6.690	3,86	25	2.775	4,06
BW / HE / RP	35	4.501	5,57			
Bayern	29	3.631	5,72			
Bundesgebiet Ost	46	6.690	3,86	25	2.775	4,06
Bundesgebiet West	66	8.369	5,58	74	10.486	3,99
Deutschland gesamt	112	15.059	4,82	99	13.261	4,01

	Kalbfleisch pauschal		
	Stück	kg	€/kg
Schleswig Holst. / Hamburg			
Niedersachsen / Bremen			
Nordrhein-Westfalen	2.576	410.672	4,73
Mitteldeutschland und MV			
BW / HE / RP			
Bayern			
Bundesgebiet Ost			
Bundesgebiet West	4.168	657.106	4,68
Deutschland gesamt	4.168	657.106	4,68

	Jungrindfleisch R2			Jungrindfleisch O2		
	Stück	kg	€ / kg	Stück	kg	€ / kg
Schleswig Holst. / Hamburg						
Niedersachsen / Bremen						
Nordrhein-Westfalen						
Mitteldeutschland und MV						
BW / HE / RP						
Bayern						
Bundesgebiet Ost						
Bundesgebiet West						
Deutschland gesamt						
	Jungrindfleisch pauschal					
	Stück	kg	€ / kg			
Schleswig Holst. / Hamburg						
Niedersachsen / Bremen						
Nordrhein-Westfalen						
Mitteldeutschland und MV						
BW / HE / RP						
Bayern						
Bundesgebiet Ost						
Bundesgebiet West						
Deutschland gesamt						
	Lammfleisch pauschal			Schafffleisch pauschal		
	Stück	kg	€ / kg	Stück	kg	€ / kg
Schafe Nord	399	8.662	5,42	-	-	-
Schafe Südwest	210	4.358	5,72	110	3.445	1,96
Mitteldeutschland						
Bayern						
Deutschland gesamt	609	13.020	5,52	112	3.544	1,94
€ / 100 kg Warmgewicht			552,21			194,38
€ / 100 kg Kaltgewicht			563,25			198,27

	Schweinefleisch S			Schweinefleisch E		
	Stück	kg	€/kg	Stück	kg	€/kg
Region Nord-Ost	82.841	7.914.701	1,54	57.867	5.550.671	1,50
Niedersachsen / Bremen	193.833	18.658.488	1,52	136.217	13.263.228	1,49
Nordrhein-Westfalen	243.145	23.424.079	1,53	87.593	8.507.838	1,47
Hessen / Rheinland-Pfalz	7.708	739.557	1,50	13.910	1.349.398	1,47
Baden-Württemberg	27.173	2.618.411	1,55	31.545	3.055.620	1,53
Bayern	28.766	2.804.173	1,57	28.194	2.774.876	1,50
Deutschland gesamt	583.466	56.159.409	1,53	355.326	34.501.631	1,49
€/ 100 kg Warmgewicht						148,91
€/ 100 kg Kaltgewicht						151,89

	Schweinefleisch U			Schweinefleisch M		
	Stück	kg	€/kg	Stück	kg	€/kg
Region Nord-Ost	11.366	1.100.025	1,37	1.183	201.431	1,10
Niedersachsen / Bremen	21.057	2.071.843	1,37	6.259	1.073.272	1,13
Nordrhein-Westfalen	11.654	1.139.464	1,34	9.485	2.250.968	1,12
Hessen / Rheinland-Pfalz	3.427	336.271	1,36	93	18.274	1,03
Baden-Württemberg	4.286	417.442	1,47	654	118.209	1,17
Bayern	4.454	442.392	1,37	134	24.619	1,04
Deutschland gesamt	56.244	5.507.437	1,37	17.808	3.686.773	1,12

	Schweinefleisch S -P			Schweinefleisch S-V		
	Stück	kg	€/kg	Stück	kg	
Region Nord-Ost	153.252	14.680.732	1,51	154.580	14.896.310	
Niedersachsen / Bremen	352.416	34.123.385	1,50	359.048	35.251.586	
Nordrhein-Westfalen	343.282	33.158.639	1,51	353.386	35.490.976	
Hessen / Rheinland-Pfalz	25.377	2.457.701	1,46	25.476	2.476.637	
Baden-Württemberg	63.398	6.130.387	1,53	64.062	6.250.640	
Bayern	61.731	6.053.311	1,52	61.865	6.077.930	
Deutschland gesamt	999.456	96.604.155	1,51	1.018.417	100.444.079	

Region Nord-Ost = Schleswig-Holstein und östliche Bundesländer

Für Schweine gilt entsprechend der 1. FIGDV § 6 Abs. 2: "Schweine mit einem Zweihälftengewicht von weniger als 80 Kilogramm und mehr als 110 Kilogramm sind ... nicht .. berücksichtigt[t]. [Dies ..] gilt nicht für die Handelsklassen M und V."