



Vorläufiger Wochenbericht über Schlachtvieh und Fleisch

8 KW

18.02.2019 bis 24.02.2019

erstellt: 27.02.2019

Herausgeber: Bundesanstalt für Landwirtschaft und Ernährung / Ref. 424 im Auftrag
des Bundesministerium für Ernährung und Landwirtschaft
und in Zusammenarbeit mit den zuständigen Landesdienststellen

Datenerhebung nach der 1. Fleischgesetz-Durchführungsverordnung
(1. FIGDV)

Anmerkung: Angaben können durch Rundungen bedingt geringfügig von Landesberichten abweichen.

E- Mail: agrar@ble.de

Internet: www.bmel-statistik.de

Nachdruck mit Quellenangabe gestattet

Angaben pro Bundesland, Tierart und Handelsklasse mit 3 und weniger
Meldebetriebe oder 20 und weniger Tiere werden nicht ausgewiesen.

Grafische Darstellung ausgewählter Preisverläufe im Jahresablauf und im Vergleich zu den Vorjahren

Schlachtpreise für Jungbullen R3

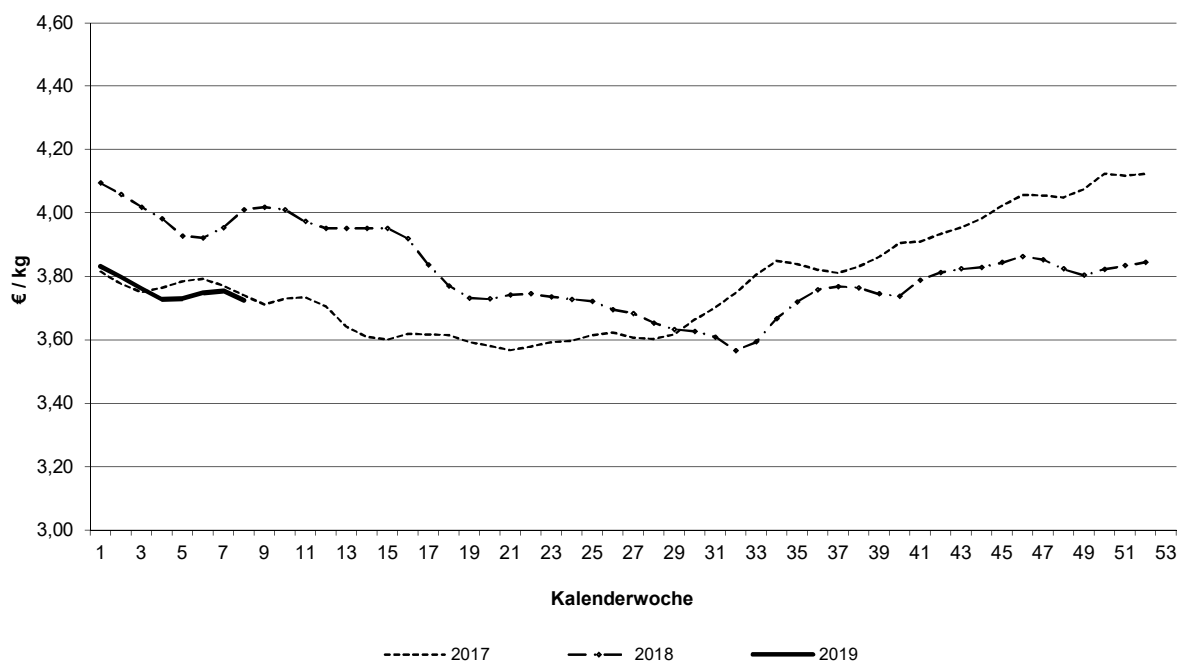

Schlachtpreise für Kühe R3

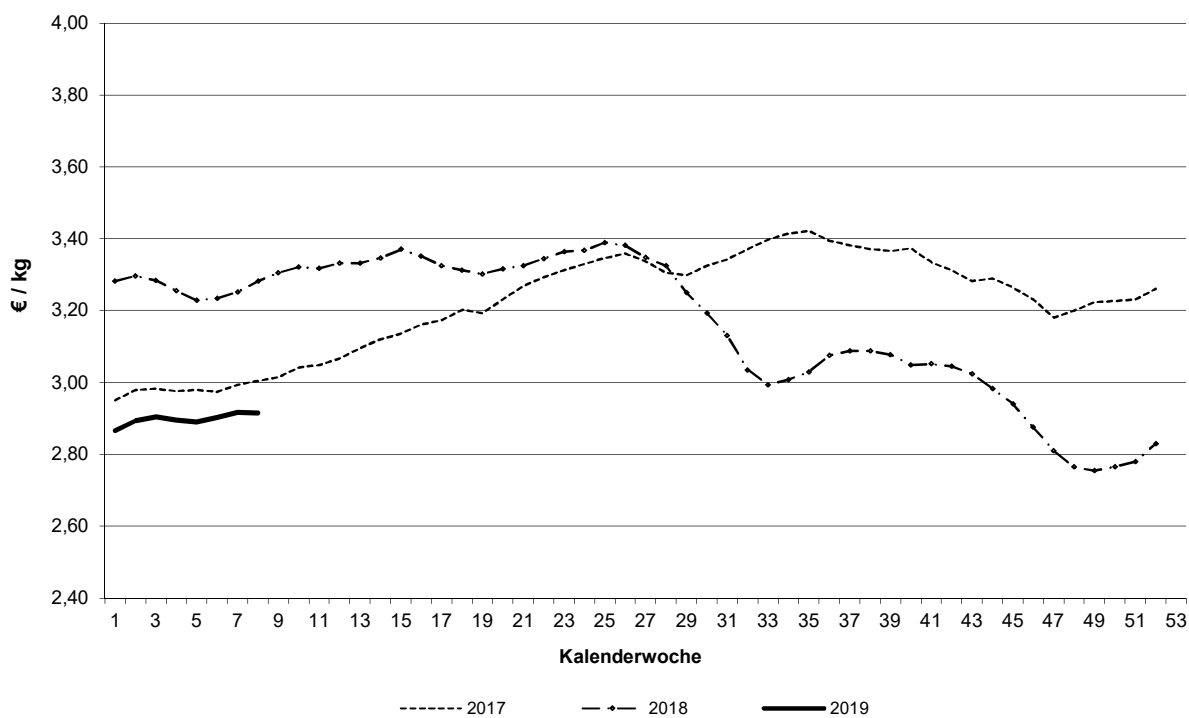

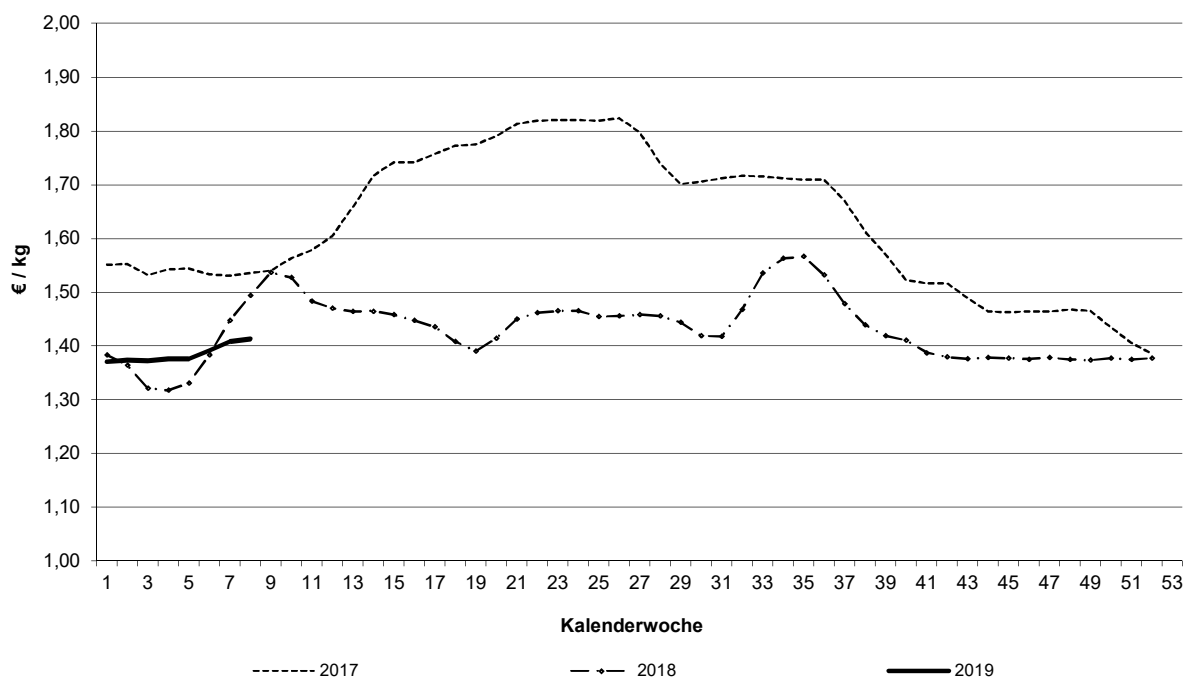
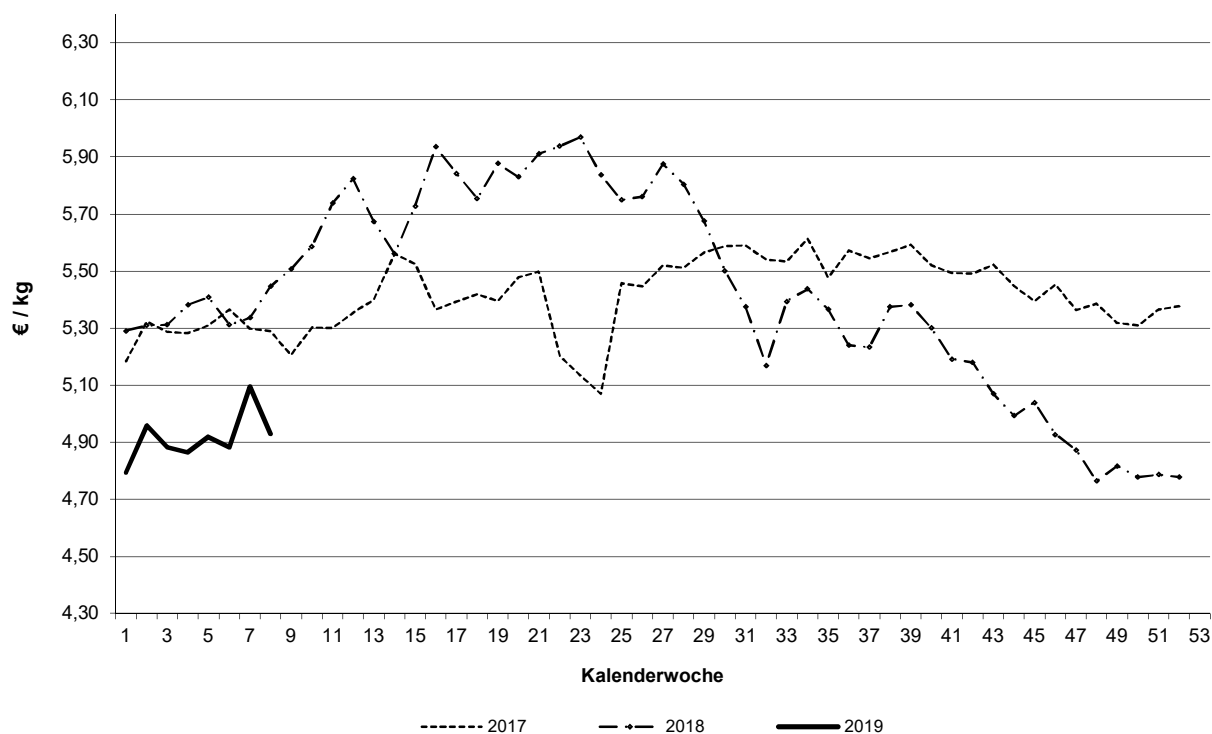
Schlachtpreise für Schweine E**Schlachtpreise für Lämmer - pauschal abgerechnet**

Grafische Darstellung ausgewählter Preisverläufe im Jahresablauf und im Vergleich zu ausgewählten EU-Nachbarstaaten

Quelle: EU-Kommission, GD Landwirtschaft und ländliche Entwicklung

Schlachtpreise für Jungbullen R3

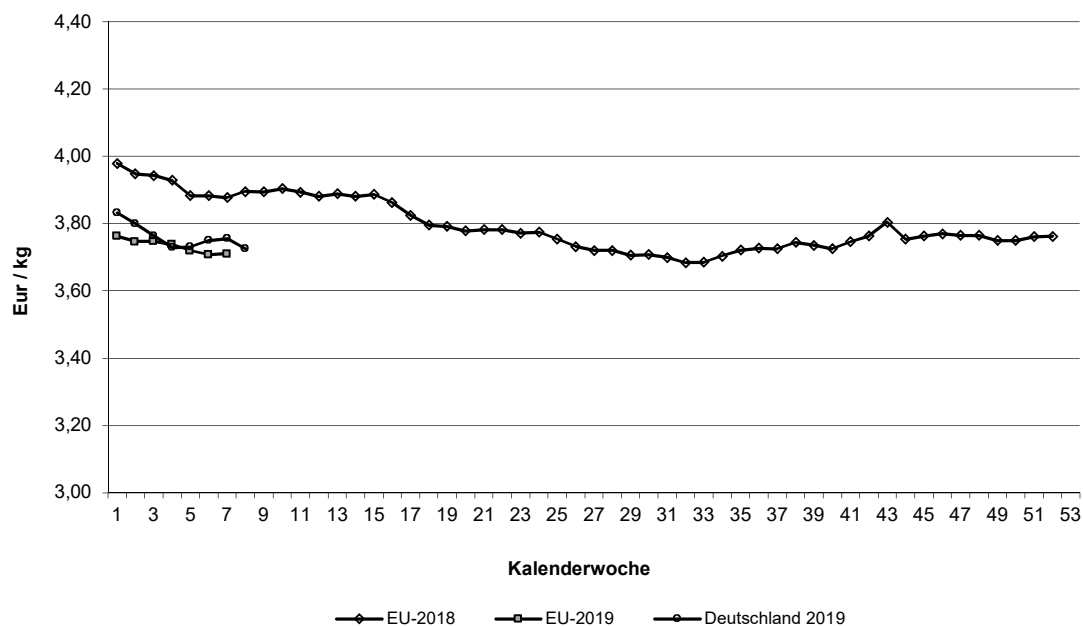

Schlachtpreise für Schweine E

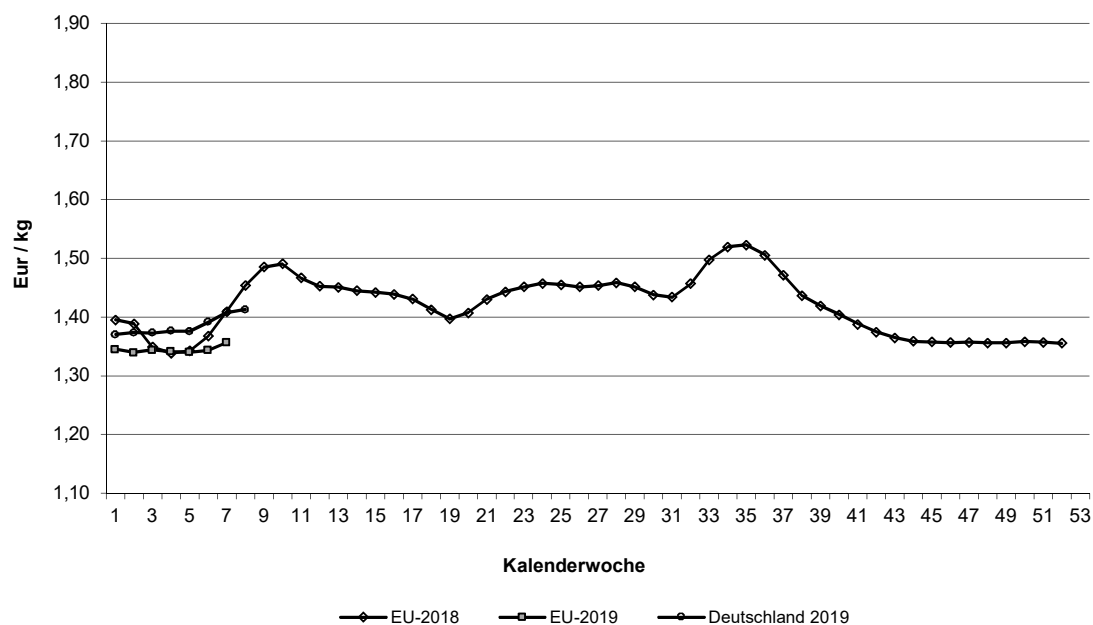

Quelle: EU-Daten nach Angaben der EU-Kommission

Übersicht: Deutschland gesamt

				€/kg	€/100 kg
	Stück	kg	Warmgewicht	Kaltgewicht	
Jungbullenfleisch					
U2	4.901	2.151.353	3,82	389,78	
U3	3.701	1.676.607	3,80	387,17	
R2	4.281	1.670.854	3,77	384,74	
R3	3.271	1.353.511	3,72	379,90	
O2	1.453	496.272	3,41	347,61	
O3	2.236	844.320	3,46	353,05	
E-P	21.051	8.639.904	3,71	378,57	
Färsenfleisch					
U2	127	41.848	3,71	378,69	
U3	1.217	438.719	3,68	375,72	
R2	621	182.114	3,61	368,56	
R3	2.519	819.995	3,63	370,26	
R4	481	171.878	3,57	363,88	
O2	289	72.943	2,64	269,78	
O3	1.271	383.001	2,77	282,77	
O4	257	87.667	2,78	283,05	
E-P	8.391	2.671.196	3,32	338,89	
Bullenfleisch					
R3	53	23.250	3,37	343,66	
E-P	787	321.488	3,15	321,50	
Ochsenfleisch					
R3	26	9.527	3,83	391,10	
O3	95	34.228	3,10	316,07	
P3					
E-P	165	58.741	3,27	333,16	
Kuhfleisch					
U3	756	327.749	3,05	311,56	
R3	2.025	753.148	2,92	297,36	
R4	371	148.836	2,92	297,87	
O2	2.079	630.157	2,63	268,15	
O3	4.970	1.675.439	2,71	276,37	
O4	704	265.742	2,76	281,90	
P2	1.907	504.235	2,16	220,46	
P3	722	200.837	2,26	230,83	
E-P	19.384	6.216.738	2,62	267,47	
Kalbfleisch					
R2	82	11.616	4,96	505,76	
O2	127	19.645	3,92	400,26	
E-P	415	56.602	4,24	432,08	
pauschal	4.599	724.498	4,51	459,79	
Jungrindfleisch					
pauschal	-	-	-	-	
Lammfleisch					
pauschal	1.027	24.935	4,93	502,73	
Schaffleisch					
pauschal	-	-	-	-	
Schweinefleisch					
				Muskelfleischanteil in %	
S	569.482	54.822.491	1,44	147,17	62,86
E	331.319	32.219.917	1,41	144,10	58,10
U	45.614	4.470.144	1,30		53,46
M	17.405	3.039.426	1,04		
S-P	949.407	91.806.177	1,42		60,69

	Jungbullenfleisch			Färsenfleisch		
	E-P			E-P		
	Stück	kg	€/ kg	Stück	kg	€/ kg
Schleswig Holst. / Hamburg	1.860	706.101	3,56	1.271	388.199	3,16
Niedersachsen / Bremen	4.534	1.841.232	3,68	755	228.250	2,95
Nordrhein-Westfalen	5.416	2.250.813	3,71	672	197.125	2,98
Mitteldeutschland und MV	845	323.237	3,69	578	159.206	3,02
BW / HE / RP	3.060	1.261.768	3,77	1.601	506.777	3,41
Bayern	5.336	2.256.753	3,76	3.514	1.191.639	3,51
Bundesgebiet Ost	845	323.237	3,69	578	159.206	3,02
Bundesgebiet West	20.206	8.316.667	3,71	7.813	2.511.990	3,34
Deutschland gesamt	21.051	8.639.904	3,71	8.391	2.671.196	3,32

	Bullenfleisch			Ochsenfleisch		
	E-P			E-P		
	Stück	kg	€/ kg	Stück	kg	€/ kg
Schleswig Holst. / Hamburg	108	41.128	3,04	40	14.765	3,19
Niedersachsen / Bremen	197	74.647	3,11			
Nordrhein-Westfalen	141	56.598	3,18			
Mitteldeutschland und MV	39	17.288	3,06	57	20.055	3,03
BW / HE / RP	145	62.101	3,24			
Bayern	157	69.726	3,19	40	14.749	3,77
Bundesgebiet Ost	39	17.288	3,06	57	20.055	3,03
Bundesgebiet West	748	304.200	3,16	108	38.686	3,39
Deutschland gesamt	787	321.488	3,15	165	58.741	3,27

	Kuhfleisch			Kalbfleisch		
	E-P			E-P		
	Stück	kg	€/ kg	Stück	kg	€/ kg
Schleswig Holst. / Hamburg	1.954	604.878	2,50			
Niedersachsen / Bremen	3.610	1.124.012	2,57			
Nordrhein-Westfalen	2.486	764.893	2,54			
Mitteldeutschland und MV	1.795	510.297	2,39	150	18.416	4,34
BW / HE / RP	3.136	1.020.564	2,65	83	11.265	5,29
Bayern	6.403	2.192.094	2,76			
Bundesgebiet Ost	1.795	510.297	2,39	150	18.416	4,34
Bundesgebiet West	17.589	5.706.441	2,64	265	38.186	4,18
Deutschland gesamt	19.384	6.216.738	2,62	415	56.602	4,24

	Junggrindfleisch		
	E-P		
	Stück	kg	€/ kg
Schleswig Holst. / Hamburg			
Niedersachsen / Bremen			
Nordrhein-Westfalen			
Mitteldeutschland und MV			
BW / HE / RP			
Bayern			
Bundesgebiet Ost			
Bundesgebiet West	34	5.307	2,26
Deutschland gesamt	44	6.487	2,08

* BW / HE / RP = Baden Württemberg, Hessen, Rheinland-Pfalz

	Jungbullenfleisch U2			Jungbullenfleisch U3		
	Stück	kg	€/kg	Stück	kg	€/kg
Schleswig Holst. / Hamburg	185	79.593	3,80	197	86.892	3,75
Niedersachsen / Bremen	642	285.523	3,84	562	256.916	3,79
Nordrhein-Westfalen	848	376.586	3,84	1.052	482.705	3,78
Mitteldeutschland und MV	351	149.179	3,85	41	18.615	4,02
BW / HE / RP	1.006	436.748	3,83	567	254.033	3,82
Bayern	1.869	823.724	3,80	1.282	577.446	3,80
Bundesgebiet Ost	351	149.179	3,85	41	18.615	4,02
Bundesgebiet West	4.550	2.002.174	3,82	3.660	1.657.992	3,79
Deutschland gesamt	4.901	2.151.353	3,82	3.701	1.676.607	3,80

	Jungbullenfleisch R2			Jungbullenfleisch R3		
	Stück	kg	€/kg	Stück	kg	€/kg
Schleswig Holst. / Hamburg	198	73.506	3,68	409	162.637	3,68
Niedersachsen / Bremen	948	381.006	3,78	873	362.312	3,74
Nordrhein-Westfalen	1.072	425.867	3,78	1.291	543.921	3,71
Mitteldeutschland und MV	126	44.622	3,75			
BW / HE / RP	799	306.973	3,79	234	95.691	3,77
Bayern	1.138	438.880	3,76	447	182.227	3,75
Bundesgebiet Ost	126	44.622	3,75			
Bundesgebiet West	4.155	1.626.232	3,77	3.254	1.346.788	3,72
Deutschland gesamt	4.281	1.670.854	3,77	3.271	1.353.511	3,72

	Jungbullenfleisch O2			Jungbullenfleisch O3		
	Stück	kg	€/kg	Stück	kg	€/kg
Schleswig Holst. / Hamburg	206	67.978	3,32	489	179.178	3,43
Niedersachsen / Bremen	371	129.809	3,42	931	353.679	3,45
Nordrhein-Westfalen	344	119.935	3,45	545	207.931	3,49
Mitteldeutschland und MV	139	46.114	3,43	91	35.637	3,56
BW / HE / RP	177	59.525	3,37	92	34.029	3,43
Bayern	216	72.911	3,41	88	33.866	3,47
Bundesgebiet Ost	139	46.114	3,43	91	35.637	3,56
Bundesgebiet West	1.314	450.158	3,41	2.145	808.683	3,46
Deutschland gesamt	1.453	496.272	3,41	2.236	844.320	3,46

	Färsenfleisch U2			Färsenfleisch U3		
	Stück	kg	€/kg	Stück	kg	€/kg
Schleswig Holst. / Hamburg				100	35.202	3,63
Niedersachsen / Bremen				26	9.602	3,61
Nordrhein-Westfalen				30	10.661	3,73
Mitteldeutschland und MV				102	33.453	3,91
BW / HE / RP	40	12.651	3,76	196	69.771	3,66
Bayern	63	21.077	3,69	763	280.030	3,67
Bundesgebiet Ost				102	33.453	3,91
Bundesgebiet West	122	40.203	3,71	1.115	405.266	3,66
Deutschland gesamt	127	41.848	3,71	1.217	438.719	3,68

Stück = Anzahl der im Bericht erfassten Schlachttiere, €/kg = vorl. Preis, kg = berichtete Gesamtschlachtmenge

* BW / HE / RP = Baden Württemberg, Hessen, Rheinland-Pfalz

Mitteldeutschland und MV = Brandenburg, Thüringen, Sachsen und Mecklenburg-Vorpommern

	Färsenfleisch R2			Färsenfleisch R3		
	Stück	kg	€/ kg	Stück	kg	€/ kg
Schleswig Holst. / Hamburg	45	13.367	3,64	410	132.569	3,62
Niedersachsen / Bremen	40	12.654	3,59	152	50.479	3,56
Nordrhein-Westfalen	38	10.956	3,61	160	51.498	3,57
Mitteldeutschland und MV	33	9.422	3,50	100	30.021	3,61
BW / HE / RP	197	56.957	3,65	482	154.683	3,69
Bayern	268	78.758	3,60	1.215	400.745	3,63
Bundesgebiet Ost	33	9.422	3,50	100	30.021	3,61
Bundesgebiet West	588	172.692	3,62	2.419	789.974	3,63
Deutschland gesamt	621	182.114	3,61	2.519	819.995	3,63

	Färsenfleisch R4			Färsenfleisch O2		
	Stück	kg	€/ kg	Stück	kg	€/ kg
Schleswig Holst. / Hamburg	32	11.063	3,60	26	7.194	2,82
Niedersachsen / Bremen	28	10.321	3,52	28	7.554	2,62
Nordrhein-Westfalen	23	7.904	3,48	36	9.147	2,61
Mitteldeutschland und MV				26	6.420	2,56
BW / HE / RP	130	45.914	3,52	70	16.833	2,70
Bayern	257	92.984	3,59	103	25.795	2,60
Bundesgebiet Ost				26	6.420	2,56
Bundesgebiet West	470	168.186	3,56	263	66.523	2,65
Deutschland gesamt	481	171.878	3,57	289	72.943	2,64

	Färsenfleisch O3			Färsenfleisch O4		
	Stück	kg	€/ kg	Stück	kg	€/ kg
Schleswig Holst. / Hamburg	369	113.237	2,91	42	14.861	2,88
Niedersachsen / Bremen	279	85.396	2,73	39	13.108	2,79
Nordrhein-Westfalen	193	58.224	2,71	36	11.867	2,78
Mitteldeutschland und MV	91	26.665	2,65			
BW / HE / RP	164	47.038	2,71	39	13.161	2,75
Bayern	175	52.441	2,73	83	28.680	2,74
Bundesgebiet Ost	91	26.665	2,65			
Bundesgebiet West	1.180	356.336	2,78	239	81.677	2,78
Deutschland gesamt	1.271	383.001	2,77	257	87.667	2,78

	Bullenfleisch R3			Ochsenfleisch R3		
	Stück	kg	€/ kg	Stück	kg	€/ kg
Schleswig Holst. / Hamburg						
Niedersachsen / Bremen						
Nordrhein-Westfalen						
Mitteldeutschland und MV						
BW / HE / RP						
Bayern						
Bundesgebiet Ost						
Bundesgebiet West	51	22.372	3,37	26	9.527	3,83
Deutschland gesamt	53	23.250	3,37	26	9.527	3,83

	Ochsenfleisch O3			Ochsenfleisch P3		
	Stück	kg	€/kg	Stück	kg	€/kg
Schleswig Holst. / Hamburg	29	10.987	3,22			
Niedersachsen / Bremen						
Nordrhein-Westfalen						
Mitteldeutschland und MV	55	19.539	3,04			
BW / HE / RP						
Bayern						
Bundesgebiet Ost	55	19.539	3,04			
Bundesgebiet West	40	14.689	3,18			
Deutschland gesamt	95	34.228	3,10			
	Kuhfleisch U3			Kuhfleisch R3		
	Stück	kg	€/kg	Stück	kg	€/kg
Schleswig Holst. / Hamburg				99	37.052	2,84
Niedersachsen / Bremen	21	8.697	2,96	115	41.400	2,86
Nordrhein-Westfalen				115	41.852	2,91
Mitteldeutschland und MV				32	10.897	2,86
BW / HE / RP	136	59.336	3,06	449	169.054	2,94
Bayern	556	241.492	3,06	1.215	452.893	2,92
Bundesgebiet Ost				32	10.897	2,86
Bundesgebiet West	744	322.622	3,05	1.993	742.251	2,92
Deutschland gesamt	756	327.749	3,05	2.025	753.148	2,92
	Kuhfleisch R4			Kuhfleisch O2		
	Stück	kg	€/kg	Stück	kg	€/kg
Schleswig Holst. / Hamburg	35	14.467	2,94	144	44.963	2,63
Niedersachsen / Bremen	32	12.789	2,86	322	99.297	2,67
Nordrhein-Westfalen	48	19.642	2,88	247	76.687	2,69
Mitteldeutschland und MV				151	44.013	2,57
BW / HE / RP	101	39.935	2,90	374	111.831	2,60
Bayern	148	59.000	2,96	841	253.366	2,62
Bundesgebiet Ost				151	44.013	2,57
Bundesgebiet West	364	145.833	2,92	1.928	586.144	2,63
Deutschland gesamt	371	148.836	2,92	2.079	630.157	2,63
	Kuhfleisch O3			Kuhfleisch O4		
	Stück	kg	€/kg	Stück	kg	€/kg
Schleswig Holst. / Hamburg	727	247.577	2,72	65	24.848	2,80
Niedersachsen / Bremen	1.607	548.184	2,74	184	69.469	2,81
Nordrhein-Westfalen	836	282.439	2,73	120	45.445	2,80
Mitteldeutschland und MV	532	175.673	2,66	83	31.531	2,75
BW / HE / RP	515	170.597	2,66	115	43.079	2,70
Bayern	753	250.969	2,67	137	51.370	2,72
Bundesgebiet Ost	532	175.673	2,66	83	31.531	2,75
Bundesgebiet West	4.438	1.499.766	2,71	621	234.211	2,77
Deutschland gesamt	4.970	1.675.439	2,71	704	265.742	2,76

	Kuhfleisch P2			Kuhfleisch P3		
	Stück	kg	€ / kg	Stück	kg	€ / kg
Schleswig Holst. / Hamburg	300	82.458	2,25	118	33.630	2,32
Niedersachsen / Bremen	381	102.616	2,23	145	40.253	2,32
Nordrhein-Westfalen	346	93.055	2,16	133	38.664	2,33
Mitteldeutschland und MV	339	85.169	2,11	123	32.227	2,20
BW / HE / RP	212	55.281	2,10	81	21.843	2,16
Bayern	329	85.656	2,09	122	34.220	2,19
Bundesgebiet Ost	339	85.169	2,11	123	32.227	2,20
Bundesgebiet West	1.568	419.066	2,17	599	168.610	2,27
Deutschland gesamt	1.907	504.235	2,16	722	200.837	2,26
	Kalbfleisch R2			Kalbfleisch O2		
	Stück	kg	€ / kg	Stück	kg	€ / kg
Schleswig Holst. / Hamburg						
Niedersachsen / Bremen						
Nordrhein-Westfalen						
Mitteldeutschland und MV	41	5.768	4,52			
BW / HE / RP	33	4.644	5,69			
Bayern						
Bundesgebiet Ost	41	5.768	4,52			
Bundesgebiet West	41	5.848	5,40	125	19.423	3,92
Deutschland gesamt	82	11.616	4,96	127	19.645	3,92
	Jungrindfleisch R2			Jungrindfleisch O2		
	Stück	kg	€ / kg	Stück	kg	€ / kg
Schleswig Holst. / Hamburg						
Niedersachsen / Bremen						
Nordrhein-Westfalen						
Mitteldeutschland und MV						
BW / HE / RP						
Bayern						
Bundesgebiet Ost						
Bundesgebiet West						
Deutschland gesamt						
	Lammfleisch pauschal			Schafffleisch pauschal		
	Stück	kg	€ / kg	Stück	kg	€ / kg
Schafe Nord	689	17.727	4,73			
Schafe Südwest	338	7.208	5,43	-	-	-
Mitteldeutschland						
Bayern						
Deutschland gesamt	1.027	24.935	4,93	-	-	-
€ / 100 kg Warmgewicht			492,87			-
€ / 100 kg Kaltgewicht			502,73			-

Region Schafe Nord = Mecklenburg-Vorpommern, Schleswig-Holstein und Niedersachsen.

Region Schafe Südwest = Baden-Württemberg, Hessen, Rheinland-Pfalz und Nordrhein-Westfalen.

	Schweinefleisch S			Schweinefleisch E		
	Stück	kg	€/kg	Stück	kg	€/kg
Region Nord-Ost	87.281	8.354.952	1,45	53.762	5.171.412	1,42
Niedersachsen / Bremen	188.327	18.155.805	1,44	124.571	12.152.367	1,41
Nordrhein-Westfalen	230.316	22.163.935	1,43	91.514	8.903.157	1,39
Hessen / Rheinland-Pfalz	8.226	786.618	1,46	11.781	1.139.860	1,45
Baden-Württemberg	25.448	2.455.075	1,47	26.701	2.591.778	1,46
Bayern	29.884	2.906.106	1,48	22.990	2.261.343	1,42
Deutschland gesamt	569.482	54.822.491	1,44	331.319	32.219.917	1,41
€/ 100 kg Warmgewicht						141,27
€/ 100 kg Kaltgewicht						144,10

	Schweinefleisch U			Schweinefleisch M		
	Stück	kg	€/kg	Stück	kg	€/kg
Region Nord-Ost	7.935	768.671	1,29	2.021	349.247	1,00
Niedersachsen / Bremen	17.256	1.700.855	1,29	6.325	1.094.912	1,06
Nordrhein-Westfalen	11.437	1.117.777	1,27	8.120	1.419.080	1,04
Hessen / Rheinland-Pfalz	2.787	272.963	1,36	63	11.385	0,93
Baden-Württemberg	3.337	325.394	1,47	723	135.900	1,06
Bayern	2.862	284.484	1,30	153	28.902	0,96
Deutschland gesamt	45.614	4.470.144	1,30	17.405	3.039.426	1,04

	Schweinefleisch S-P			Schweinefleisch S-V		
	Stück	kg	€/kg	Stück	kg	€/kg
Region Nord-Ost	149.604	14.355.827	1,43	151.723	14.715.173	
Niedersachsen / Bremen	331.075	32.100.025	1,42	337.600	33.222.758	
Nordrhein-Westfalen	334.013	32.257.707	1,41	342.584	33.742.519	
Hessen / Rheinland-Pfalz	23.027	2.222.399	1,44	23.090	2.233.784	
Baden-Württemberg	55.773	5.400.281	1,47	56.509	5.538.348	
Bayern	55.915	5.469.938	1,44	56.075	5.499.524	
Deutschland gesamt	949.407	91.806.177	1,42	967.581	94.952.106	

Region Nord-Ost = Schleswig-Holstein und östliche Bundesländer

Für Schweine gilt entsprechend der 1. FIGDV § 6 Abs. 2: "Schweine mit einem Zweihälftengewicht von weniger als 80 Kilogramm und mehr als 110 Kilogramm sind ... nicht .. berücksichtigt[t]. [Dies ..] gilt nicht für die Handelsklassen M und V."