



Vorläufiger Wochenbericht über Schlachtvieh und Fleisch

24 KW

08.06.2020 bis 14.06.2020

erstellt: 17.06.2020

Herausgeber: Bundesanstalt für Landwirtschaft und Ernährung / Ref. 414 im Auftrag
des Bundesministerium für Ernährung und Landwirtschaft
und in Zusammenarbeit mit den zuständigen Landesdienststellen

Datenerhebung nach der 1. Fleischgesetz-Durchführungsverordnung
(1. FIGDV)

Anmerkung: Angaben können durch Rundungen bedingt geringfügig von Landesberichten abweichen.

E- Mail: agrar@ble.de
Internet: www.bmel-statistik.de

Nachdruck mit Quellenangabe gestattet
Angaben pro Bundesland, Tierart und Handelsklasse mit 3 und weniger
Meldebetriebe oder 20 und weniger Tiere werden nicht ausgewiesen.

Grafische Darstellung ausgewählter Preisverläufe im Jahresablauf und im Vergleich zu den Vorjahren

Schlachtpreise für Jungbullen R3

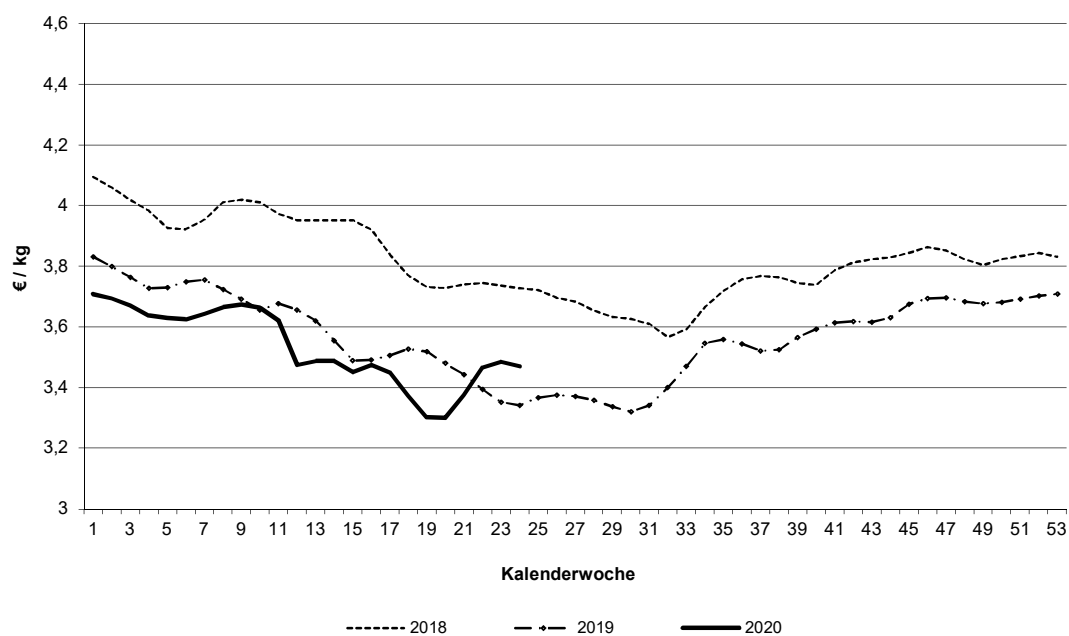

Schlachtpreise für Kühe R3

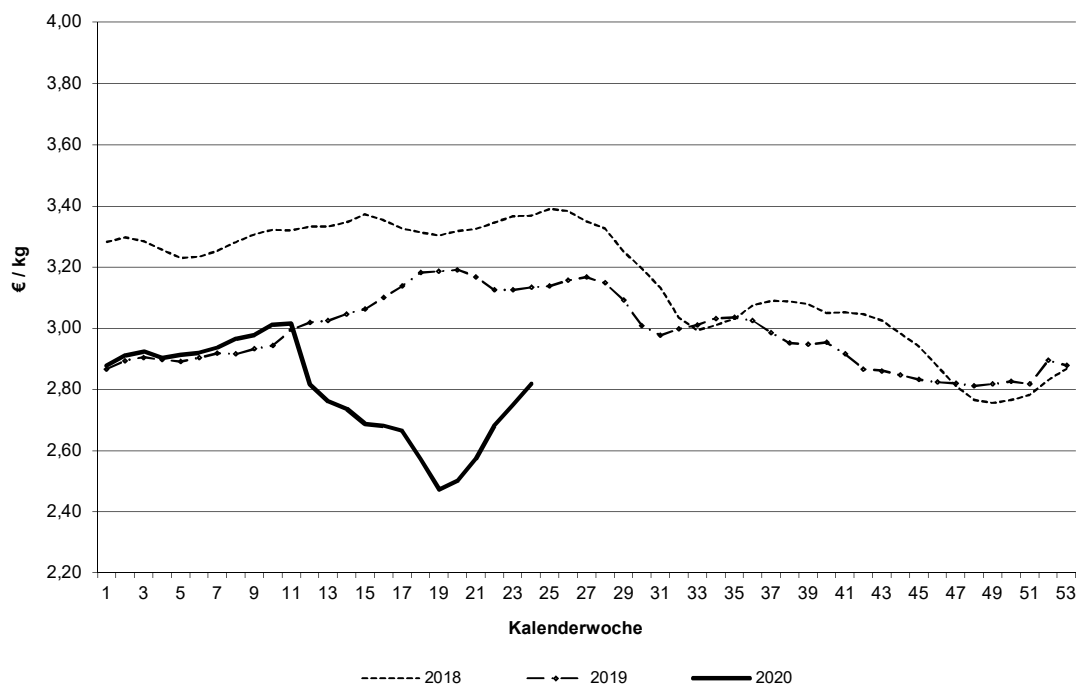

Datenquelle: 1. FIGDV, BLE/ref. 414 und zust. Landesstellen

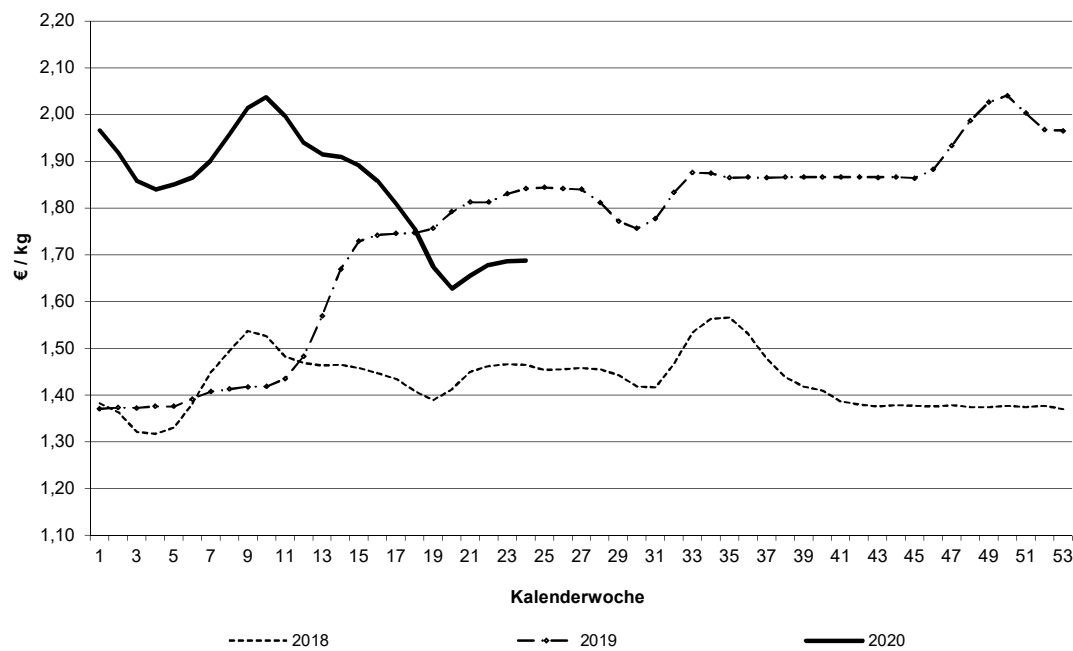
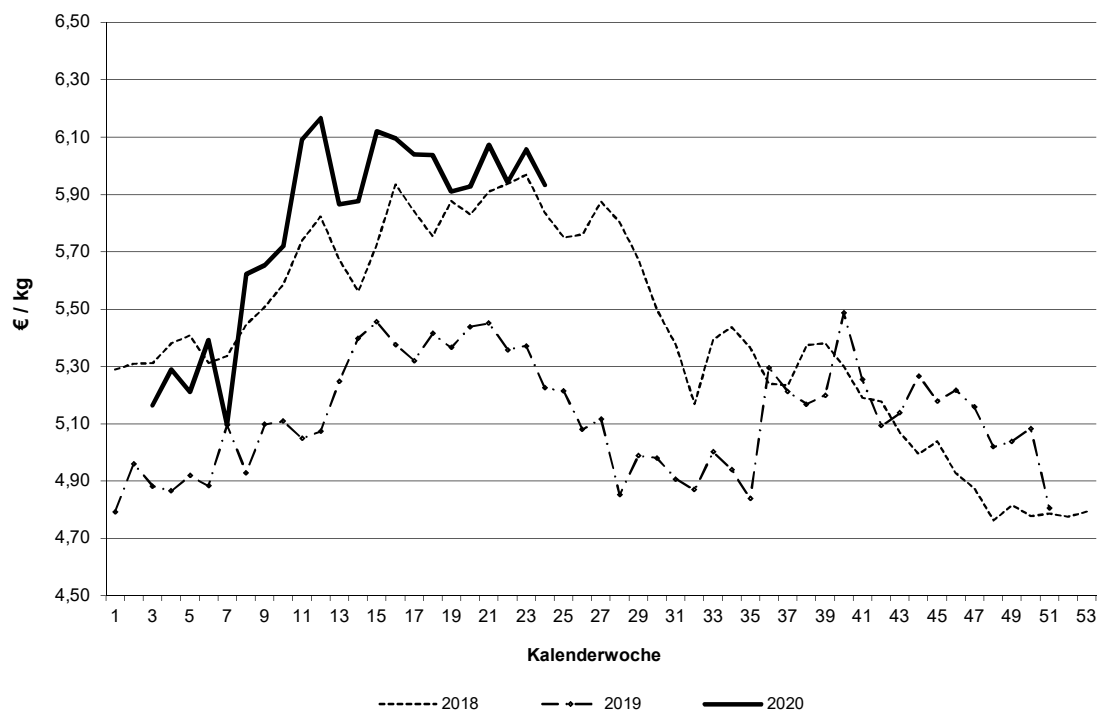
Schlachtpreise für Schweine E**Schlachtpreise für Lämmer - pauschal abgerechnet**

Datenquelle: 1. FIGDV, BLE/ref. 414 und zust. Landesstellen

Grafische Darstellung ausgewählter Preisverläufe im
Jahresablauf und im Vergleich zu ausgewählten EU-Nachbarstaaten
Quelle: EU-Kommission, GD Landwirtschaft und ländliche Entwicklung

Schlachtpreise für Jungbullen R3

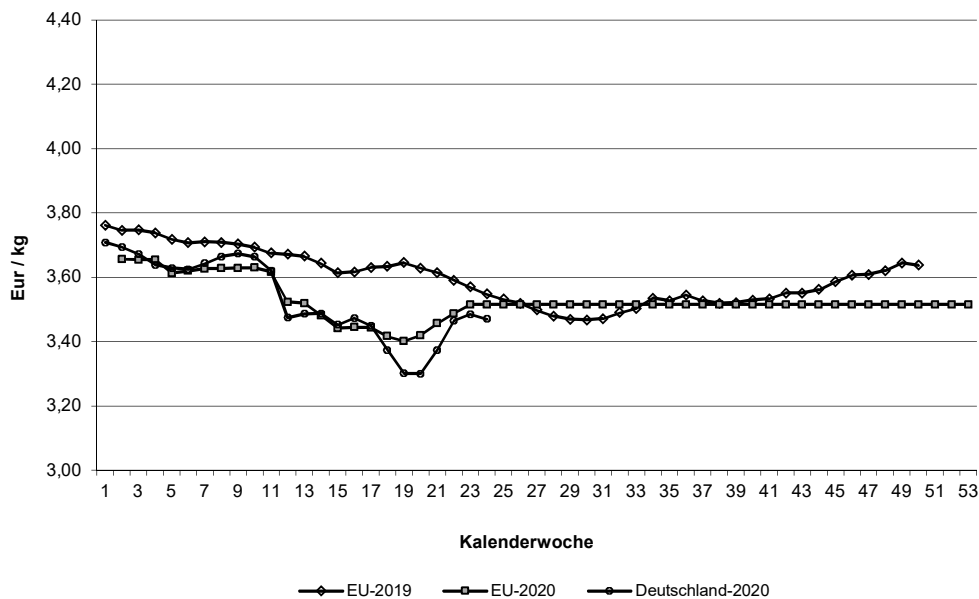

Schlachtpreise für Schweine E

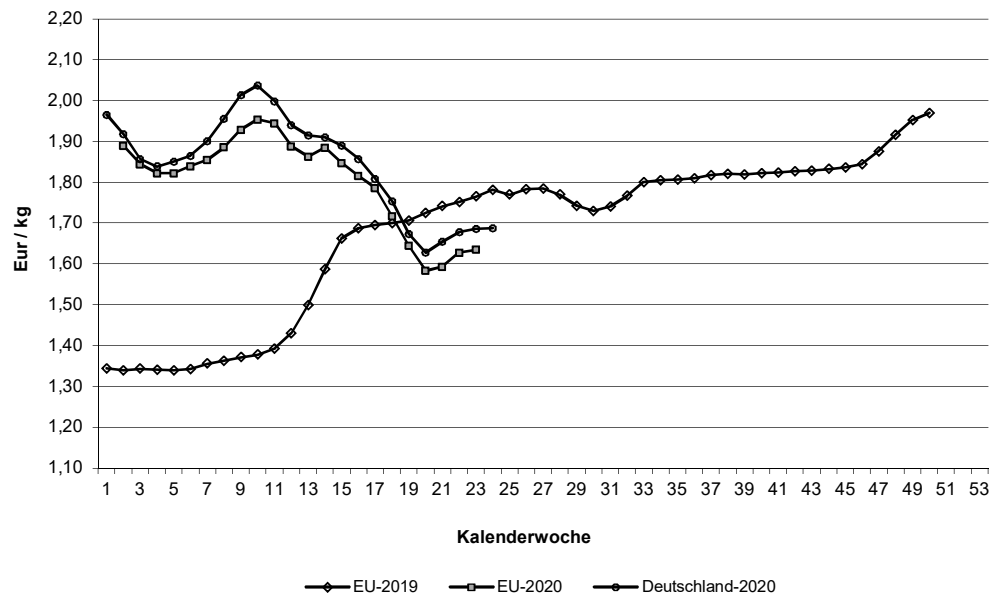

Quelle: EU-Daten nach Angaben der EU-Kommission

Relativer Verlauf der Schweine- und Ferkelpreise (Schweinezyklus)
Schweinepreis (Ø S und E) = 100

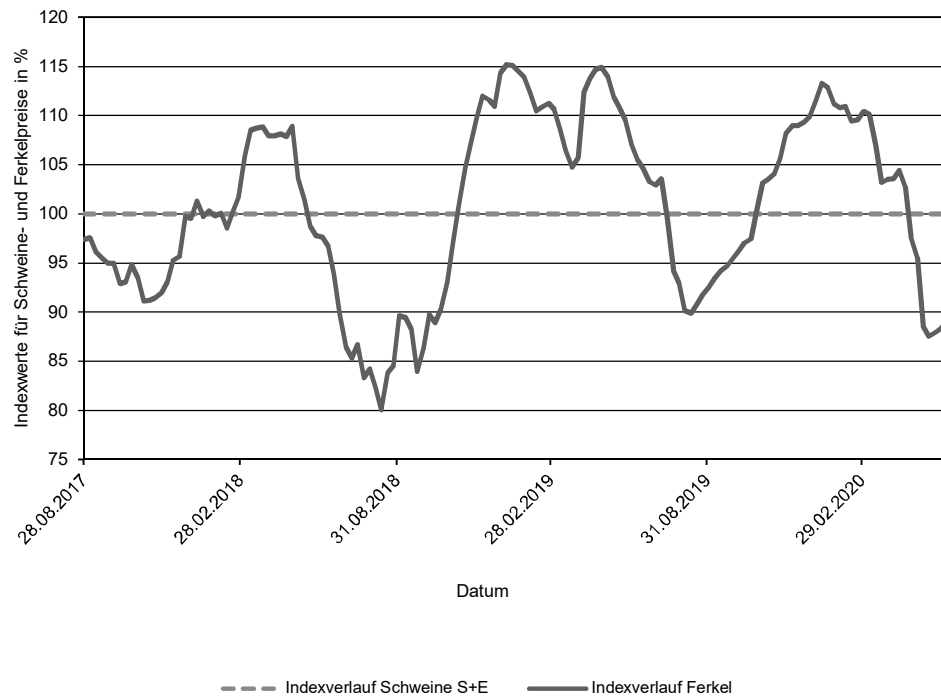

Verlauf der absoluten Schlachtpreise für Schweine der Handelsklassen S und E und der Ferkel (28 kg)

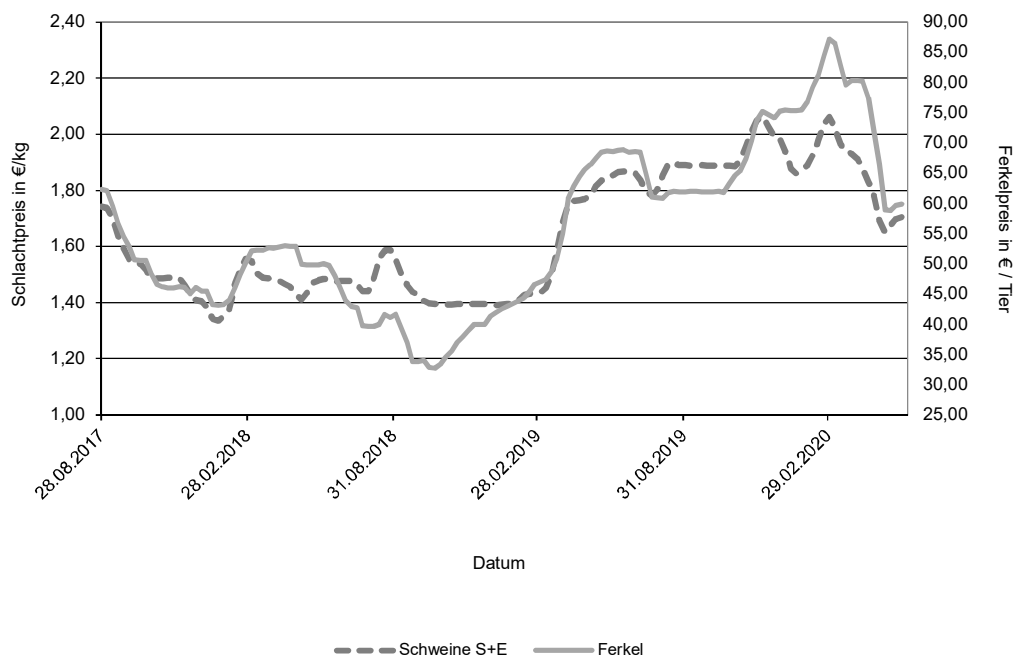

Übersicht: Deutschland gesamt

			€/kg	€/100 kg
Jungbullenfleisch	Stück	kg	Warmgewicht	Kaltgewicht
U2	3.800	1.660.425	3,55	362,54
U3	3.015	1.363.602	3,54	360,66
R2	3.965	1.558.348	3,51	357,67
R3	2.672	1.122.455	3,47	354,01
O2	1.416	499.433	3,21	327,08
O3	2.019	786.984	3,23	329,77
E-P	17.933	7.365.683	3,45	351,83
Färsenfleisch				
U3	1.320	478.710	3,37	343,68
U4	671	265.640	3,24	330,97
R2	454	132.946	3,29	335,83
R3	2.553	847.534	3,29	335,55
R4	450	163.382	3,21	327,29
O2	301	78.044	2,57	262,18
O3	1.287	401.644	2,69	274,40
O4	282	98.254	2,72	277,55
P1	269	53.153	1,91	194,37
P2	445	105.309	2,14	218,76
E-P	8.494	2.765.476	3,07	313,52
Bullenfleisch				
O2	168	65.067	2,87	292,50
E-P	758	319.015	3,00	306,38
Ochsenfleisch				
R3	33	12.231	3,53	360,00
O3				
P3				
E-P	85	31.377	3,49	356,23
Kuhfleisch				
R2	741	259.323	2,80	285,71
R3	1.645	615.196	2,82	287,29
O1	728	209.227	2,53	258,41
O2	1.698	518.971	2,60	265,11
O3	4.072	1.399.532	2,64	269,75
P1	2.498	601.403	2,05	209,41
P2	1.467	393.677	2,24	228,57
E-P	15.650	5.106.926	2,60	264,80
Kalbfleisch				
R2	59	8.342	4,97	506,85
O2	112	18.159	2,96	301,79
E-P	261	38.393	3,84	391,42
pauschal	3.872	620.946	3,21	327,57
Lammfleisch				
pauschal	1.381	29.669	5,93	605,10
Schafffleisch				
pauschal	37	972	2,91	296,68
Schweinefleisch				Muskelfleischanteil in %
S	518.155	50.080.240	1,72	175,26 62,69
E	295.770	28.831.635	1,69	172,17 58,00
U	42.759	4.198.950	1,56	53,36
R	3.407	335.337	1,39	48,35
M	13.834	2.411.790	1,07	

Zusammenfassende Darstellung nach Regionen, Tierkategorien über die Handelsklassen E-P

	Jungbullenfleisch			Färsenfleisch		
	E-P			E-P		
	Stück	kg	€/ kg	Stück	kg	€/ kg
Schleswig Holst. / Hamburg	1.093	426.970	3,30	1.386	448.373	2,96
Niedersachsen / Bremen	5.023	2.048.426	3,43	899	280.256	2,81
Nordrhein-Westfalen	4.458	1.868.001	3,47	799	243.491	2,83
Mitteldeutschland und MV	694	260.199	3,40	776	225.127	3,03
BW / HE / RP	2.250	910.782	3,47	1.586	522.260	3,21
Bayern	4.415	1.851.305	3,48	3.048	1.045.969	3,19
Deutschland gesamt	17.933	7.365.683	3,45	8.494	2.765.476	3,07

	Bullenfleisch			Ochsenfleisch		
	E-P			E-P		
	Stück	kg	€/ kg	Stück	kg	€/ kg
Schleswig Holst. / Hamburg	96	39.460	2,77			
Niedersachsen / Bremen	163	65.545	2,91			
Nordrhein-Westfalen	147	62.523	3,11			
Mitteldeutschland und MV	37	17.164	3,00	21	7.441	4,28
BW / HE / RP	131	56.170	3,09			
Bayern	184	78.153	3,05	26	9.639	3,29
Deutschland gesamt	758	319.015	3,00	85	31.377	3,49

	Kuhfleisch			Kalbfleisch		
	E-P			E-P		
	Stück	kg	€/ kg	Stück	kg	€/ kg
Schleswig Holst. / Hamburg	1.545	499.755	2,49			
Niedersachsen / Bremen	2.927	934.194	2,53			
Nordrhein-Westfalen	2.080	650.935	2,52	60	9.832	2,88
Mitteldeutschland und MV	1.646	480.045	2,41	43	6.436	5,40
BW / HE / RP	2.341	782.230	2,65	74	9.656	5,11
Bayern	5.111	1.759.767	2,71			
Deutschland gesamt	15.650	5.106.926	2,60	261	38.393	3,84

	Jungrindfleisch		
	E-P		
	Stück	kg	€/ kg
Schleswig Holst. / Hamburg			
Niedersachsen / Bremen			
Nordrhein-Westfalen			
Mitteldeutschland und MV	25	3.250	1,67
BW / HE / RP			
Bayern			
Deutschland gesamt	57	9.674	2,17

* BW / HE / RP = Baden Württemberg, Hessen, Rheinland-Pfalz

Detaillierte Darstellung nach Regionen, Tierkategorien und den marktgängigsten Handelklassen/Fettklassen

	Jungbullenfleisch U2			Jungbullenfleisch U3		
	Stück	kg	€/kg	Stück	kg	€/kg
Schleswig Holst. / Hamburg	98	41.799	3,50	56	24.240	3,47
Niedersachsen / Bremen	760	334.822	3,59	797	362.010	3,54
Nordrhein-Westfalen	554	245.541	3,58	652	301.932	3,54
Mitteldeutschland und MV	127	54.681	3,66	61	27.420	3,76
BW / HE / RP	819	350.559	3,54	353	154.535	3,53
Bayern	1.442	633.023	3,53	1.096	493.465	3,52
Deutschland gesamt	3.800	1.660.425	3,55	3.015	1.363.602	3,54
	Jungbullenfleisch R2			Jungbullenfleisch R3		
	Stück	kg	€/kg	Stück	kg	€/kg
Schleswig Holst. / Hamburg	201	80.698	3,43	178	74.667	3,41
Niedersachsen / Bremen	933	373.502	3,53	833	346.273	3,49
Nordrhein-Westfalen	1.205	488.208	3,53	1.135	488.285	3,46
Mitteldeutschland und MV	72	26.146	3,47	24	9.540	3,48
BW / HE / RP	500	187.885	3,50	175	70.675	3,51
Bayern	1.054	401.909	3,47	327	133.015	3,48
Deutschland gesamt	3.965	1.558.348	3,51	2.672	1.122.455	3,47
	Jungbullenfleisch O2			Jungbullenfleisch O3		
	Stück	kg	€/kg	Stück	kg	€/kg
Schleswig Holst. / Hamburg	115	41.055	3,16	345	132.536	3,21
Niedersachsen / Bremen	425	152.051	3,21	970	380.220	3,23
Nordrhein-Westfalen	304	111.170	3,26	434	170.875	3,27
Mitteldeutschland und MV	228	80.069	3,27	94	36.299	3,26
BW / HE / RP	168	58.142	3,12	92	34.606	3,18
Bayern	176	56.946	3,13	84	32.448	3,18
Deutschland gesamt	1.416	499.433	3,21	2.019	786.984	3,23
	Färsenfleisch U3			Färsenfleisch U4		
	Stück	kg	€/kg	Stück	kg	€/kg
Schleswig Holst. / Hamburg	100	37.951	3,26			
Niedersachsen / Bremen	42	15.907	3,24			
Nordrhein-Westfalen	40	15.109	3,30			
Mitteldeutschland und MV	224	76.777	3,62			
BW / HE / RP	307	108.102	3,36	185	71.694	3,23
Bayern	607	224.864	3,32	465	185.426	3,25
Deutschland gesamt	1.320	478.710	3,37	671	265.640	3,24
	Färsenfleisch R2			Färsenfleisch R3		
	Stück	kg	€/kg	Stück	kg	€/kg
Schleswig Holst. / Hamburg	24	7.171	3,30	514	172.983	3,27
Niedersachsen / Bremen	53	16.541	3,26	191	65.563	3,21
Nordrhein-Westfalen	35	10.472	3,24	193	65.832	3,26
Mitteldeutschland und MV	28	7.621	3,33	97	29.398	3,47
BW / HE / RP	104	29.723	3,40	505	165.372	3,36
Bayern	210	61.418	3,25	1.053	348.386	3,27
Deutschland gesamt	454	132.946	3,29	2.553	847.534	3,29

Stück = Anzahl der im Bericht erfassten Schlachttiere, €/kg = vorl. Preis, kg = berichtete Gesamtschlachtmenge

* BW / HE / RP = Baden Württemberg, Hessen, Rheinland-Pfalz

Mitteldeutschland und MV = Brandenburg, Thüringen, Sachsen und Mecklenburg-Vorpommern

	Färsenfleisch			Färsenfleisch		
	R4			O2		
	Stück	kg	€/kg	Stück	kg	€/kg
Schleswig Holst. / Hamburg	43	15.762	3,22	27	7.052	2,66
Niedersachsen / Bremen	27	9.921	3,09	35	9.690	2,59
Nordrhein-Westfalen	32	11.734	3,21	43	11.868	2,54
Mitteldeutschland und MV				41	10.746	2,59
BW / HE / RP	110	39.811	3,21	64	16.132	2,61
Bayern	233	84.373	3,22	91	22.556	2,51
Deutschland gesamt	450	163.382	3,21	301	78.044	2,57
	Färsenfleisch			Färsenfleisch		
	O3			O4		
	Stück	kg	€/kg	Stück	kg	€/kg
Schleswig Holst. / Hamburg	364	118.499	2,78	56	20.857	2,84
Niedersachsen / Bremen	295	93.978	2,67	52	17.952	2,71
Nordrhein-Westfalen	192	58.720	2,63	54	18.483	2,67
Mitteldeutschland und MV	139	43.113	2,67			
BW / HE / RP	127	37.305	2,66	44	14.790	2,69
Bayern	170	50.029	2,62	69	23.783	2,68
Deutschland gesamt	1.287	401.644	2,69	282	98.254	2,72
	Färsenfleisch			Färsenfleisch		
	P1			P2		
	Stück	kg	€/kg	Stück	kg	€/kg
Schleswig Holst. / Hamburg	64	14.113	1,92	100	26.027	2,26
Niedersachsen / Bremen	46	9.622	1,97	89	21.434	2,17
Nordrhein-Westfalen	63	12.659	1,96	90	21.322	2,15
Mitteldeutschland und MV	53	9.085	1,71	120	26.722	2,02
BW / HE / RP				22	4.837	2,13
Bayern	23	4.036	1,94	24	4.967	2,11
Deutschland gesamt	269	53.153	1,91	445	105.309	2,14
	Bullenfleisch			Ochsenfleisch		
	O2			R2 und R3		
	Stück	kg	€/kg	Stück	kg	€/kg
Schleswig Holst. / Hamburg	28	11.082	2,69			
Niedersachsen / Bremen	55	20.387	2,92			
Nordrhein-Westfalen	27	10.880	2,92			
Mitteldeutschland und MV						
BW / HE / RP	23	8.774	2,92			
Bayern	25	9.872	2,82			
Deutschland gesamt	168	65.067	2,87	43	15.507	3,55
	Ochsenfleisch			Kuhfleisch		
	O2 und O3			R2		
	Stück	kg	€/kg	Stück	kg	€/kg
Schleswig Holst. / Hamburg				26	9.137	2,78
Niedersachsen / Bremen				39	13.757	2,96
Nordrhein-Westfalen				30	9.792	2,90
Mitteldeutschland und MV				157	55.955	2,76
BW / HE / RP				476	166.274	2,80
Bayern						
Deutschland gesamt				741	259.323	2,80

Stück = Anzahl der im Bericht erfassten Schlachttiere, €/kg = vorl. Preis, kg = berichtete Gesamtschlachtmenge

* BW / HE / RP = Baden Württemberg, Hessen, Rheinland-Pfalz

Mitteldeutschland und MV = Brandenburg, Thüringen, Sachsen und Mecklenburg-Vorpommern

	Kuhfleisch R3			Kuhfleisch O1		
	Stück	kg	€/ kg	Stück	kg	€/ kg
Schleswig Holst. / Hamburg	81	30.574	2,72			
Niedersachsen / Bremen	108	40.978	2,79	34	10.219	2,45
Nordrhein-Westfalen	100	38.411	2,91	39	11.327	2,47
Mitteldeutschland und MV	66	24.142	2,86	22	6.097	2,51
BW / HE / RP	336	125.609	2,80	190	54.030	2,51
Bayern	954	355.482	2,82	429	123.399	2,57
Deutschland gesamt	1.645	615.196	2,82	728	209.227	2,53
	Kuhfleisch O2			Kuhfleisch O3		
	Stück	kg	€/ kg	Stück	kg	€/ kg
Schleswig Holst. / Hamburg	66	20.699	2,52	648	228.558	2,65
Niedersachsen / Bremen	272	85.567	2,60	1.279	446.313	2,67
Nordrhein-Westfalen	193	59.654	2,61	700	238.476	2,63
Mitteldeutschland und MV	180	54.370	2,57	437	148.567	2,62
BW / HE / RP	335	102.821	2,60	355	121.182	2,64
Bayern	652	195.860	2,61	653	216.436	2,63
Deutschland gesamt	1.698	518.971	2,60	4.072	1.399.532	2,64
	Kuhfleisch P1			Kuhfleisch P2		
	Stück	kg	€/ kg	Stück	kg	€/ kg
Schleswig Holst. / Hamburg	286	71.516	1,97	225	63.548	2,27
Niedersachsen / Bremen	633	157.788	2,09	273	74.706	2,29
Nordrhein-Westfalen	426	104.638	2,08	332	91.267	2,27
Mitteldeutschland und MV	420	93.659	1,89	290	73.389	2,12
BW / HE / RP	329	78.179	2,14	102	26.738	2,24
Bayern	404	95.623	2,12	245	64.029	2,26
Deutschland gesamt	2.498	601.403	2,05	1.467	393.677	2,24
	Kalbfleisch R2			Kalbfleisch O2		
	Stück	kg	€/ kg	Stück	kg	€/ kg
Schleswig Holst. / Hamburg						
Niedersachsen / Bremen						
Nordrhein-Westfalen				51	8.475	2,88
Mitteldeutschland und MV						
BW / HE / RP	41	5.458	5,47			
Bayern						
Deutschland gesamt	59	8.342	4,97	112	18.159	2,96
	Lammfleisch geschlachtet pauschal			Schafffleisch geschlachtet pauschal		
	Stück	kg	€/ kg	Stück	kg	€/ kg
Schafe/Lämmer Nord	693	15.882	5,59	-	-	-
Schafe/Lämmer Südwest	326	6.856	5,74	-	-	-
Mitteldeutschland	342	6.498	7,00	31	775	3,30
Bayern	-	-	-	-	-	-
Deutschland ges.	1.381	29.669	5,93	37	972	2,91

Region Schafe Nord = Mecklenburg-Vorpommern, Schleswig-Holstein und Niedersachsen.

Region Schafe Südwest = Baden-Württemberg, Hessen, Rheinland-Pfalz und Nordrhein-Westfalen.

	Schweinefleisch S			Schweinefleisch E		
	Stück	kg	€/ kg	Stück	kg	€/ kg
Region Nord-Ost	89.749	8.621.982	1,72	51.709	4.987.438	1,69
Niedersachsen / Bremen	189.527	18.343.809	1,71	118.364	11.564.233	1,68
Nordrhein-Westfalen	188.575	18.224.089	1,72	74.794	7.298.394	1,68
Hessen / Rheinland-Pfalz	6.004	574.796	1,73	10.156	985.916	1,72
Baden-Württemberg	22.838	2.216.353	1,74	21.947	2.138.097	1,73
Bayern	21.462	2.099.211	1,74	18.800	1.857.557	1,70
Deutschland gesamt	518.155	50.080.240	1,72	295.770	28.831.635	1,69
€/ 100 kg Warmgewicht			171,82			168,79
€/ 100 kg Kaltgewicht			175,26			172,17

	Schweinefleisch U			Schweinefleisch R		
	Stück	kg	€/ kg	Stück	kg	€/ kg
Region Nord-Ost	7.855	761.493	1,55	704	68.445	1,38
Niedersachsen / Bremen	17.030	1.678.095	1,55	1.155	114.101	1,34
Nordrhein-Westfalen	9.796	963.285	1,54	879	87.006	1,35
Hessen / Rheinland-Pfalz	2.391	235.209	1,62	173	17.045	1,42
Baden-Württemberg	2.861	279.879	1,70	284	27.587	1,74
Bayern	2.826	280.989	1,58	212	21.153	1,34
Deutschland gesamt	42.759	4.198.950	1,56	3.407	335.337	1,39

	Schweinefleisch M		
	Stück	kg	€/ kg
Region Nord-Ost	516	89.767	1,10
Niedersachsen / Bremen	6.644	1.144.434	1,09
Nordrhein-Westfalen	5.974	1.048.515	1,05
Hessen / Rheinland-Pfalz	66	12.451	0,91
Baden-Württemberg	565	103.420	0,97
Bayern	69	13.203	0,92
Deutschland gesamt	13.834	2.411.790	1,07

	Schweinefleisch S-P			Schweinefleisch S-V		
	Stück	kg	€/ kg	Stück	kg	€/ kg
Region Nord-Ost	150.083	14.445.746	1,70	150.722	14.547.031	1,69
Niedersachsen / Bremen	326.207	31.713.252	1,69	333.033	32.883.784	1,67
Nordrhein-Westfalen	274.107	26.578.896	1,70	280.464	27.686.131	1,67
Hessen / Rheinland-Pfalz	18.728	1.813.354	1,70	18.794	1.825.805	1,70
Baden-Württemberg	47.975	4.666.418	1,73	48.553	4.772.640	1,72
Bayern	43.311	4.260.048	1,71	43.383	4.273.553	1,71
Deutschland gesamt	860.411	83.477.714	1,70	874.949	85.988.944	1,68

Region Nord-Ost = Schleswig-Holstein und östliche Bundesländer

Für Schweine gilt entsprechend der 1. FIGDV § 6 Abs. 2: "Schweine mit einem Zweihälftengewicht von weniger als 80 Kilogramm und mehr als 110 Kilogramm sind ... nicht .. berücksichtigt[t]. [Dies ..] gilt nicht für die Handelsklassen M und V."