



Vorläufiger Wochenbericht über Schlachtvieh und Fleisch

11 KW

15.03.2021 bis 21.03.2021

erstellt: 24.03.2021

Herausgeber: Bundesanstalt für Landwirtschaft und Ernährung / Ref. 414 im Auftrag
des Bundesministerium für Ernährung und Landwirtschaft
und in Zusammenarbeit mit den zuständigen Landesdienststellen

Datenerhebung nach der 1. Fleischgesetz-Durchführungsverordnung
(1. FIGDV)

Anmerkung: Angaben können durch Rundungen bedingt geringfügig von Landesberichten abweichen.

E- Mail: agrar@ble.de

Internet: www.bmel-statistik.de

Nachdruck mit Quellenangabe gestattet

Angaben pro Bundesland, Tierart und Handelsklasse mit 3 und weniger
Meldebetriebe oder 20 und weniger Tiere werden nicht ausgewiesen.

Grafische Darstellung ausgewählter Preisverläufe im Jahresablauf und im Vergleich zu den Vorjahren

Schlachtpreise für Jungbullen R3

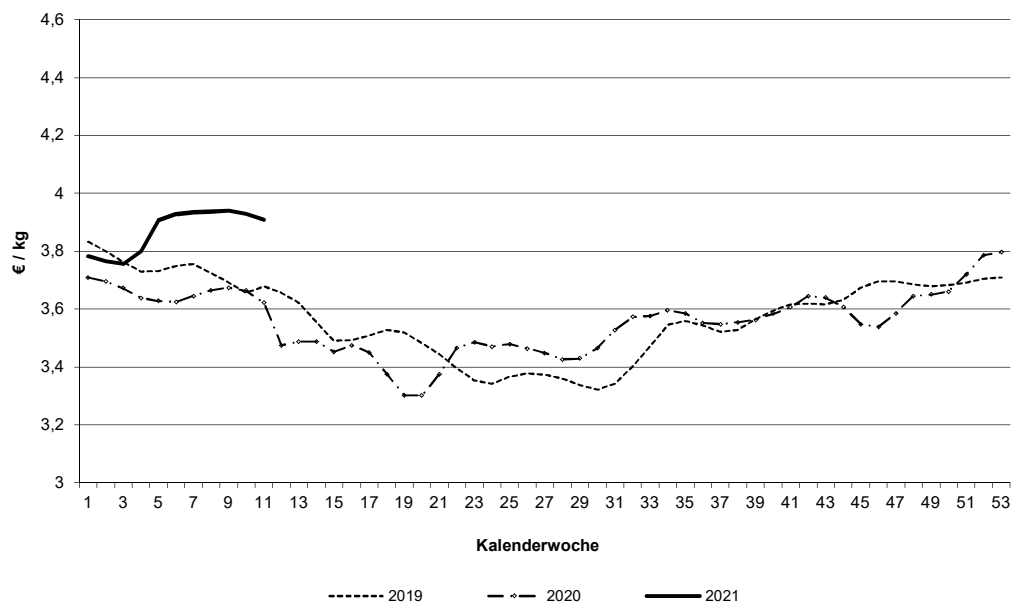

Schlachtpreise für Kühe R3

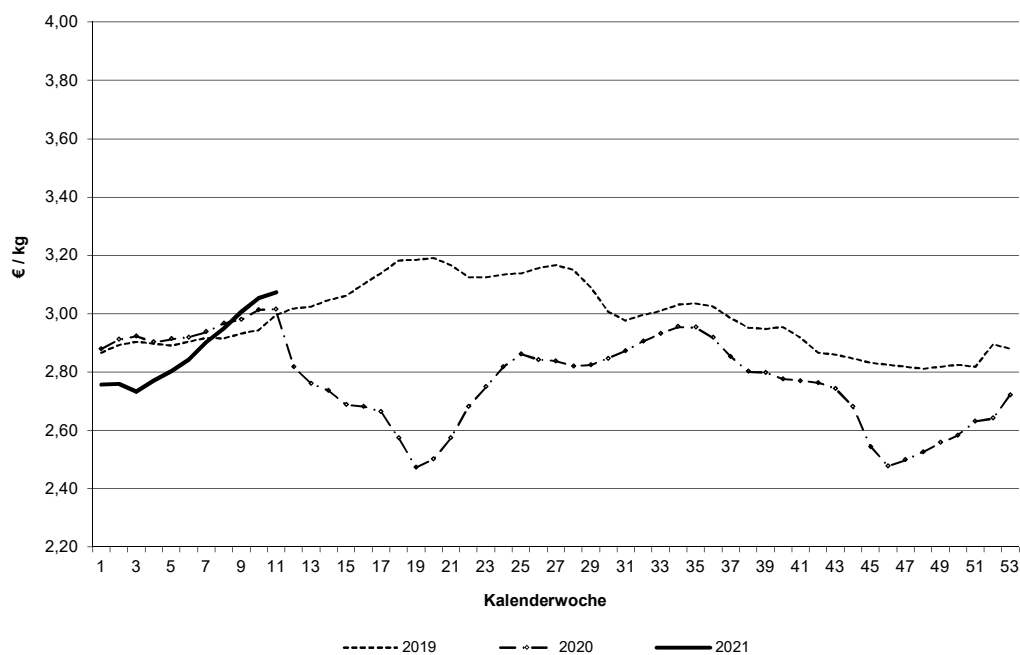

Datenquelle: 1. FIGDV, BLE/ref. 414 und zust. Landesstellen

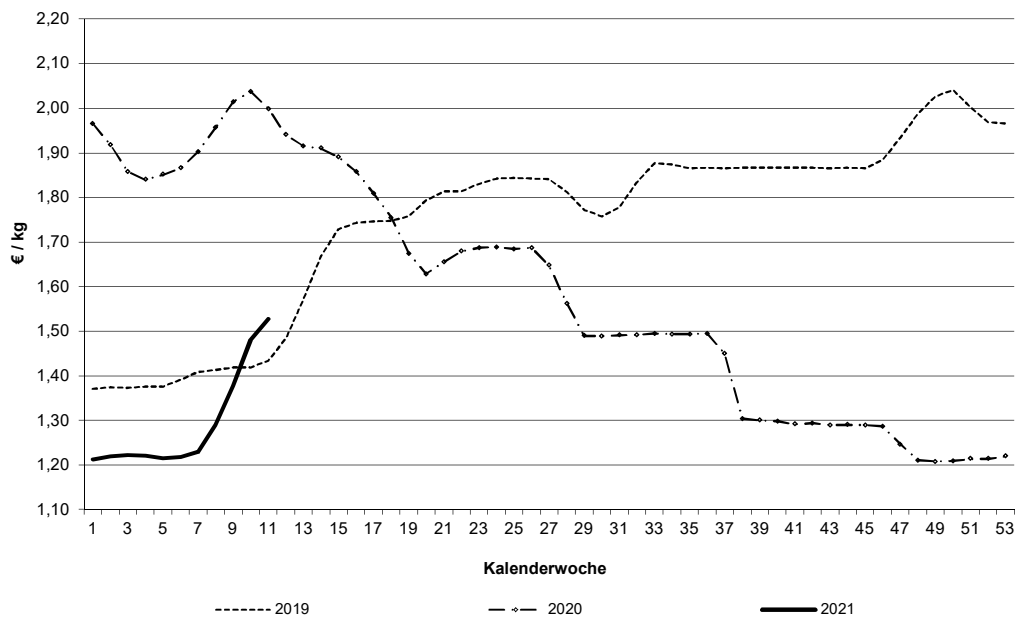
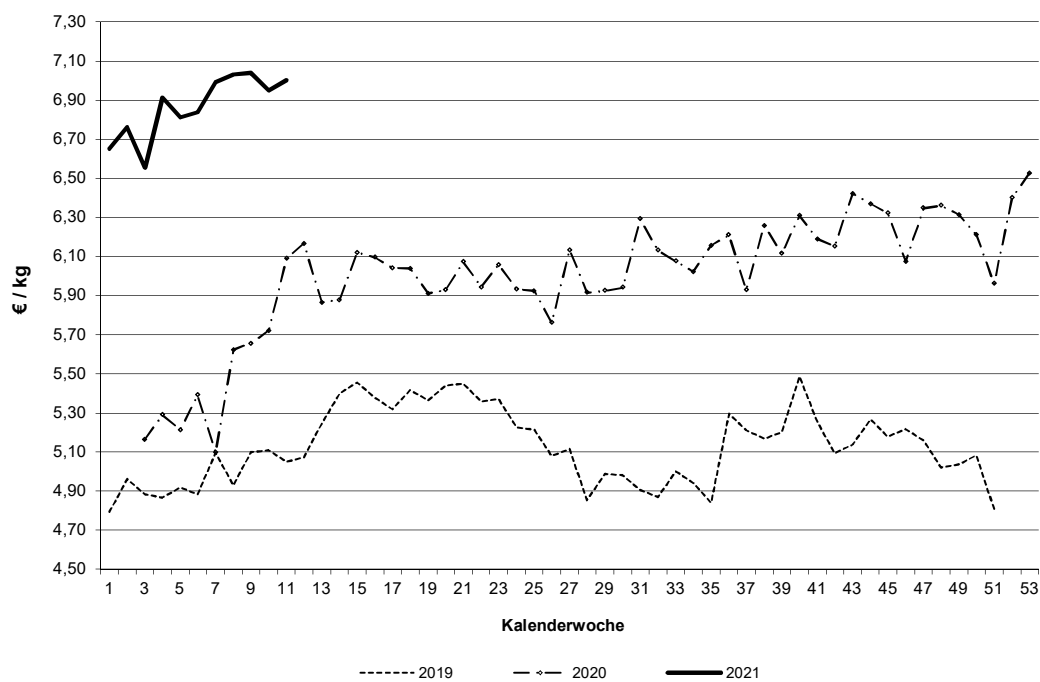
Schlachtpreise für Schweine E**Schlachtpreise für Lämmer - pauschal abgerechnet**

Datenquelle: 1. FIGDV, BLE/ref. 414 und zust. Landesstellen

Grafische Darstellung ausgewählter Preisverläufe im
Jahresablauf und im Vergleich zu ausgewählten EU-Nachbarstaaten
Quelle: EU-Kommission, GD Landwirtschaft und ländliche Entwicklung

Schlachtpreise für Jungbullen R3

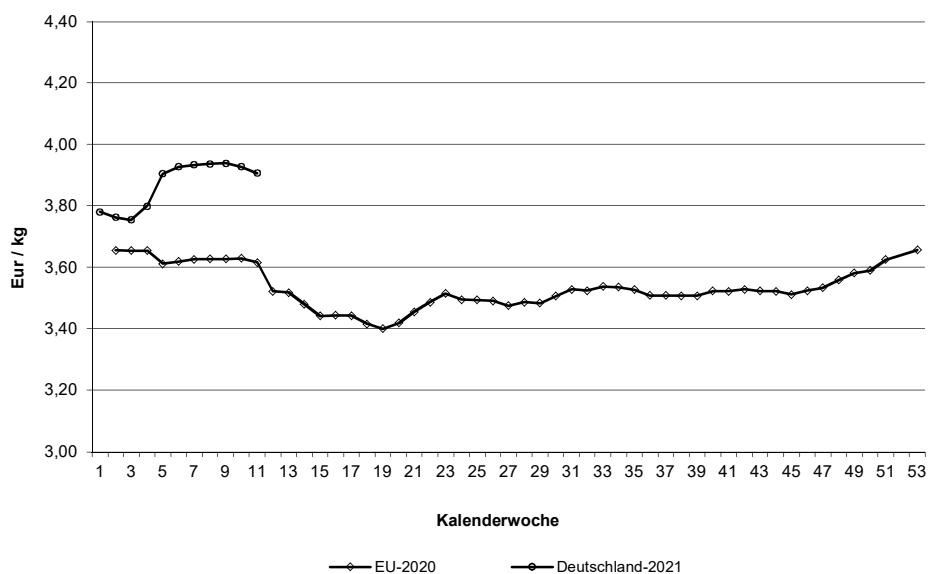

Schlachtpreise für Schweine E

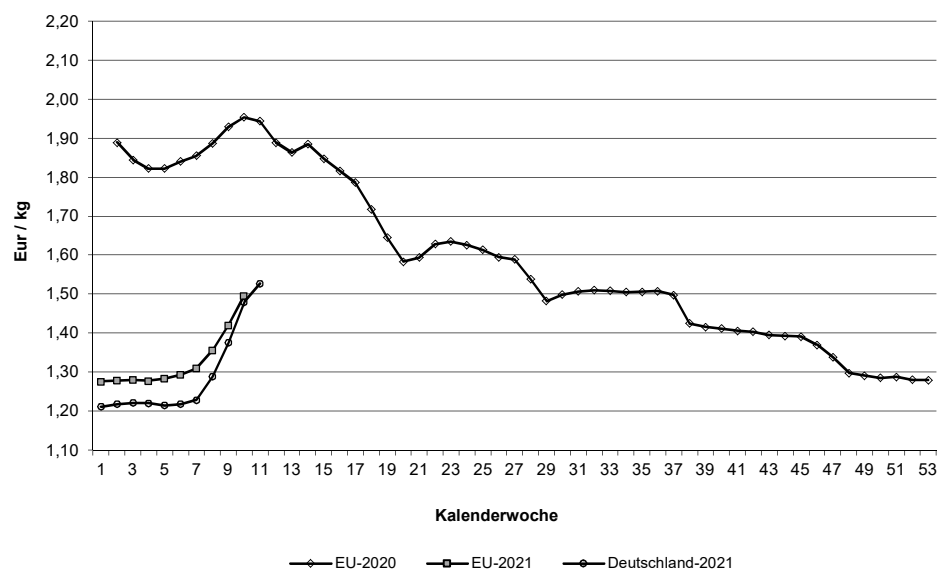

Quelle: EU-Daten nach Angaben der EU-Kommission

Relativer Verlauf der Schweine- und Ferkelpreise (Schweinezyklus)
Schweinepreis (Ø S und E) = 100

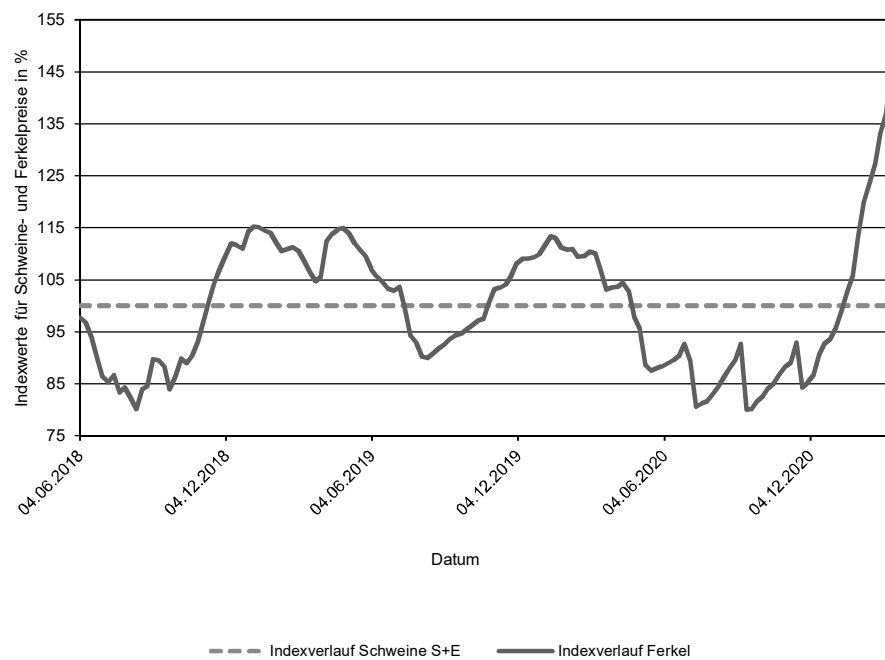

Verlauf der absoluten Schlachtpreise für Schweine der Handelsklassen S und E und der Ferkel (28 kg)

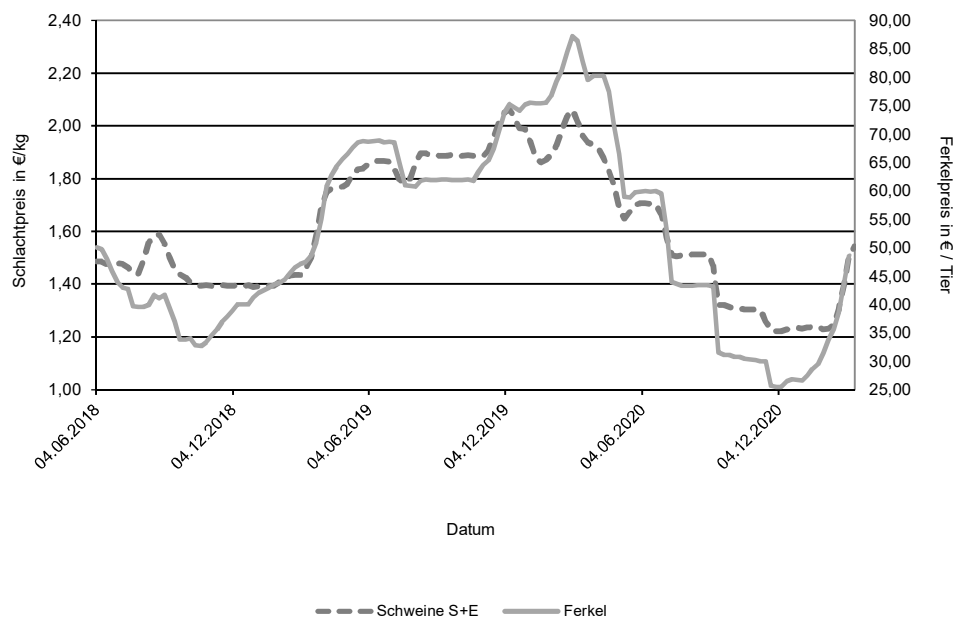

Datenquelle: 1. FIGDV, BLE/Ref. 414 mit zust. Landesstellen
 Ferkelpreise aus dem Kammerprogramm, AMI

Übersicht: Deutschland gesamt

				€/kg	€/100 kg	
		Stück	kg	Warmgewicht	Kaltgewicht	
Jungbullenfleisch						
	U2	4.966	2.163.264	3,98	405,93	
	U3	3.408	1.529.443	3,96	403,79	
	R2	5.085	1.981.635	3,93	401,00	
	R3	2.835	1.169.887	3,91	398,61	
	O2	1.462	504.165	3,60	367,54	
	O3	1.626	621.421	3,67	374,53	
	E-P	20.365	8.324.769	3,89	396,75	
Färsenfleisch						
	U3	1.454	535.796	3,54	360,69	
	U4	612	244.006	3,36	343,04	
	R2	519	153.894	3,45	351,99	
	R3	2.710	905.240	3,43	349,79	
	R4	483	175.268	3,35	342,13	
	O2	284	73.038	2,83	288,53	
	O3	1.374	428.633	2,97	303,29	
	O4	252	88.059	3,00	305,58	
	P1	240	46.494	2,09	213,40	
	P2	359	84.073	2,39	243,67	
	E-P	8.756	2.878.975	3,28	334,09	
Bullenfleisch						
	O2	135	50.475	3,17	323,21	
	E-P	663	276.847	3,21	327,83	
Ochsenfleisch						
	R3	58	22.449	4,19	427,72	
	O3	24	8.570	3,06	312,16	
	P3					
	E-P	145	52.371	4,02	409,96	
Kuhfleisch						
	R2	1.031	359.559	3,35	341,34	
	R3	2.091	786.615	3,07	313,50	
	O1	885	252.641	2,80	285,14	
	O2	1.987	610.742	2,90	296,18	
	O3	4.926	1.706.028	2,96	302,09	
	P1	2.700	655.710	2,32	236,86	
	P2	1.761	475.750	2,52	256,56	
	E-P	18.596	6.131.311	2,90	296,12	
Kalbfleisch						
	R2	160	22.478	5,26	536,05	
	O2	132	20.999	3,61	367,83	
	E-P	537	73.678	4,57	466,18	
	pauschal	4.186	663.288	4,24	431,98	
Lammfleisch						
	pauschal	1.375	28.430	7,00	713,69	
Schafffleisch						
	pauschal	84	2.477	2,56	261,03	
Schweinefleisch						
					Muskelelfleischanteil in %	
	S	504.254	49.185.488	1,55	158,59	62,66
	E	282.266	27.782.043	1,53	155,77	58,05
	U	38.083	3.773.814	1,42		53,39
	R	2.803	279.192	1,24		48,42
	M	14.461	2.496.091	1,30		

Zusammenfassende Darstellung nach Regionen, Tierkategorien über die Handelsklassen E-P

	Jungbullenfleisch			Färsenfleisch		
	E-P			E-P		
	Stück	kg	€/ kg	Stück	kg	€/ kg
Schleswig Holst. / Hamburg	1.460	583.721	3,76	1.240	402.953	3,11
Niedersachsen / Bremen	6.185	2.518.129	3,91	1.108	348.954	3,09
Nordrhein-Westfalen	4.710	1.952.674	3,91	935	283.119	3,13
Mitteldeutschland und MV	840	334.066	3,83	777	239.453	3,43
BW / HE / RP	2.565	1.026.860	3,89	1.589	526.233	3,37
Bayern	4.605	1.909.319	3,89	3.107	1.078.263	3,36
Deutschland gesamt	20.365	8.324.769	3,89	8.756	2.878.975	3,28

	Bullenfleisch			Ochsenfleisch		
	E-P			E-P		
	Stück	kg	€/ kg	Stück	kg	€/ kg
Schleswig Holst. / Hamburg	79	32.320	3,04	21	7.925	3,16
Niedersachsen / Bremen	141	56.558	3,22			
Nordrhein-Westfalen	127	55.284	3,32			
Mitteldeutschland und MV	50	21.004	3,11	43	16.952	4,71
BW / HE / RP	97	40.204	3,25	34	11.412	4,56
Bayern	155	65.815	3,23	23	8.015	3,53
Deutschland gesamt	663	276.847	3,21	145	52.371	4,02

	Kuhfleisch			Kalbfleisch		
	E-P			E-P		
	Stück	kg	€/ kg	Stück	kg	€/ kg
Schleswig Holst. / Hamburg	2.139	710.576	2,78			
Niedersachsen / Bremen	3.306	1.050.738	2,86			
Nordrhein-Westfalen	2.664	833.339	2,96	58	9.242	3,56
Mitteldeutschland und MV	1.687	495.166	2,71	273	35.473	4,83
BW / HE / RP	3.143	1.050.017	2,91	119	15.200	5,75
Bayern	5.657	1.991.475	2,99			
Deutschland gesamt	18.596	6.131.311	2,90	537	73.678	4,57

	Jungrindfleisch		
	E-P		
	Stück	kg	€/ kg
Schleswig Holst. / Hamburg			
Niedersachsen / Bremen			
Nordrhein-Westfalen			
Mitteldeutschland und MV			
BW / HE / RP			
Bayern			
Deutschland gesamt	59	9.771	2,40

* BW / HE / RP = Baden Württemberg, Hessen, Rheinland-Pfalz

Detaillierte Darstellung nach Regionen, Tierkategorien und den marktgängigsten Handelklassen/Fettklassen

	Jungbullenfleisch U2			Jungbullenfleisch U3		
	Stück	kg	€/kg	Stück	kg	€/kg
Schleswig Holst. / Hamburg	178	78.142	3,92			
Niedersachsen / Bremen	1.188	524.226	4,03	924	416.214	3,99
Nordrhein-Westfalen	844	374.829	4,02	715	324.577	3,96
Mitteldeutschland und MV	236	101.777	3,98			
BW / HE / RP	1.048	446.081	3,96	309	133.900	3,94
Bayern	1.444	626.648	3,94	1.176	525.273	3,95
Deutschland gesamt	4.966	2.163.264	3,98	3.408	1.529.443	3,96
	Jungbullenfleisch R2			Jungbullenfleisch R3		
	Stück	kg	€/kg	Stück	kg	€/kg
Schleswig Holst. / Hamburg						
Niedersachsen / Bremen	1.472	581.970	3,97	992	407.517	3,92
Nordrhein-Westfalen	1.386	555.216	3,96	890	374.463	3,90
Mitteldeutschland und MV	122	47.485	3,93			
BW / HE / RP	648	240.239	3,92	126	50.601	3,94
Bayern	1.150	435.181	3,87	451	180.644	3,92
Deutschland gesamt	5.085	1.981.635	3,93	2.835	1.169.887	3,91
	Jungbullenfleisch O2			Jungbullenfleisch O3		
	Stück	kg	€/kg	Stück	kg	€/kg
Schleswig Holst. / Hamburg	167	58.641	3,54	270	103.474	3,59
Niedersachsen / Bremen	529	184.158	3,70	873	334.153	3,72
Nordrhein-Westfalen	339	119.908	3,67	309	119.392	3,72
Mitteldeutschland und MV						
BW / HE / RP	155	51.515	3,50	51	18.783	3,42
Bayern	132	41.716	3,27	65	23.935	3,49
Deutschland gesamt	1.462	504.165	3,60	1.626	621.421	3,67
	Färsenfleisch U3			Färsenfleisch U4		
	Stück	kg	€/kg	Stück	kg	€/kg
Schleswig Holst. / Hamburg	101	37.870	3,37			
Niedersachsen / Bremen	42	16.124	3,41			
Nordrhein-Westfalen	90	32.611	3,43			
Mitteldeutschland und MV	284	99.743	3,86			
BW / HE / RP	283	104.147	3,51	140	53.159	3,42
Bayern	638	239.585	3,46	410	166.793	3,35
Deutschland gesamt	1.454	535.796	3,54	612	244.006	3,36
	Färsenfleisch R2			Färsenfleisch R3		
	Stück	kg	€/kg	Stück	kg	€/kg
Schleswig Holst. / Hamburg				418	141.003	3,36
Niedersachsen / Bremen	48	14.889	3,47	282	96.923	3,37
Nordrhein-Westfalen	45	13.518	3,46	249	81.502	3,39
Mitteldeutschland und MV	23	6.516	3,32	107	33.733	3,83
BW / HE / RP	149	44.316	3,56	475	157.485	3,48
Bayern	231	67.857	3,39	1.143	382.516	3,42
Deutschland gesamt	519	153.894	3,45	2.710	905.240	3,43

Stück = Anzahl der im Bericht erfassten Schlachttiere, €/kg = vorl. Preis, kg = berichtete Gesamtschlachtmenge

* BW / HE / RP = Baden Württemberg, Hessen, Rheinland-Pfalz

Mitteldeutschland und MV = Brandenburg, Thüringen, Sachsen und Mecklenburg-Vorpommern

	Färsenfleisch R4			Färsenfleisch O2		
	Stück	kg	€/kg	Stück	kg	€/kg
Schleswig Holst. / Hamburg				28	7.557	2,86
Niedersachsen / Bremen	38	13.550	3,28	32	9.135	2,92
Nordrhein-Westfalen	59	20.779	3,38	36	9.168	2,77
Mitteldeutschland und MV						
BW / HE / RP	82	28.527	3,35	59	14.676	2,90
Bayern	266	98.295	3,37	96	23.889	2,77
Deutschland gesamt	483	175.268	3,35	284	73.038	2,83
	Färsenfleisch O3			Färsenfleisch O4		
	Stück	kg	€/kg	Stück	kg	€/kg
Schleswig Holst. / Hamburg	392	129.186	3,02			
Niedersachsen / Bremen	391	123.629	3,00	56	19.927	3,11
Nordrhein-Westfalen	180	54.115	2,92	51	17.714	3,05
Mitteldeutschland und MV	140	42.203	2,98			
BW / HE / RP	122	35.350	2,92	31	10.257	2,88
Bayern	130	38.250	2,87	52	18.408	2,93
Deutschland gesamt	1.374	428.633	2,97	252	88.059	3,00
	Färsenfleisch P1			Färsenfleisch P2		
	Stück	kg	€/kg	Stück	kg	€/kg
Schleswig Holst. / Hamburg	46	9.960	2,02	77	19.783	2,44
Niedersachsen / Bremen	56	11.833	2,21	85	20.804	2,47
Nordrhein-Westfalen	78	14.471	2,11	72	16.714	2,43
Mitteldeutschland und MV						
BW / HE / RP						
Bayern				22	4.808	2,36
Deutschland gesamt	240	46.494	2,09	359	84.073	2,39
	Bullenfleisch O2			Ochsenfleisch R2 und R3		
	Stück	kg	€/kg	Stück	kg	€/kg
Schleswig Holst. / Hamburg						
Niedersachsen / Bremen	45	17.073	3,28			
Nordrhein-Westfalen						
Mitteldeutschland und MV						
BW / HE / RP						
Bayern						
Deutschland gesamt	135	50.475	3,17	58	22.449	4,19
	Ochsenfleisch O2 und O3			Kuhfleisch R2		
	Stück	kg	€/kg	Stück	kg	€/kg
Schleswig Holst. / Hamburg				49	16.668	3,18
Niedersachsen / Bremen				39	13.107	11,14
Nordrhein-Westfalen				24	8.065	2,99
Mitteldeutschland und MV				262	90.853	3,06
BW / HE / RP				646	227.192	3,05
Bayern						
Deutschland gesamt	24	8.570	3,06	1.031	359.559	3,35

Stück = Anzahl der im Bericht erfassten Schlachttiere, €/kg = vorl. Preis, kg = berichtete Gesamtschlachtmenge

* BW / HE / RP = Baden Württemberg, Hessen, Rheinland-Pfalz

Mitteldeutschland und MV = Brandenburg, Thüringen, Sachsen und Mecklenburg-Vorpommern

	Kuhfleisch R3			Kuhfleisch O1		
	Stück	kg	€ / kg	Stück	kg	€ / kg
Schleswig Holst. / Hamburg	101	38.682	3,04			
Niedersachsen / Bremen	135	50.767	3,15	32	9.784	2,78
Nordrhein-Westfalen	101	38.115	3,18	53	15.402	2,99
Mitteldeutschland und MV	77	29.683	3,11	28	7.978	2,95
BW / HE / RP	457	172.115	3,09	262	74.213	2,75
Bayern	1.215	455.572	3,05	503	143.257	2,80
Deutschland gesamt	2.091	786.615	3,07	885	252.641	2,80
	Kuhfleisch O2			Kuhfleisch O3		
	Stück	kg	€ / kg	Stück	kg	€ / kg
Schleswig Holst. / Hamburg	81	25.746	2,84	1.048	376.196	2,95
Niedersachsen / Bremen	334	105.532	2,95	1.462	506.776	2,99
Nordrhein-Westfalen	238	73.594	2,94	917	316.590	2,97
Mitteldeutschland und MV	267	82.160	2,88	418	142.510	2,95
BW / HE / RP	404	122.207	2,91	436	149.349	2,94
Bayern	636	192.958	2,88	560	185.757	2,94
Deutschland gesamt	1.987	610.742	2,90	4.926	1.706.028	2,96
	Kuhfleisch P1			Kuhfleisch P2		
	Stück	kg	€ / kg	Stück	kg	€ / kg
Schleswig Holst. / Hamburg	302	75.783	2,14	321	90.783	2,45
Niedersachsen / Bremen	700	176.565	2,40	328	89.392	2,61
Nordrhein-Westfalen	577	142.699	2,38	384	105.543	2,60
Mitteldeutschland und MV	425	96.202	2,20	316	81.516	2,40
BW / HE / RP	254	59.464	2,31	131	34.468	2,45
Bayern	377	89.257	2,39	212	56.136	2,55
Deutschland gesamt	2.700	655.710	2,32	1.761	475.750	2,52
	Kalbfleisch R2			Kalbfleisch O2		
	Stück	kg	€ / kg	Stück	kg	€ / kg
Schleswig Holst. / Hamburg						
Niedersachsen / Bremen						
Nordrhein-Westfalen						
Mitteldeutschland und MV						
BW / HE / RP	68	8.855	6,15			
Bayern						
Deutschland gesamt	160	22.478	5,26	132	20.999	3,61
	Lammfleisch geschlachtet pauschal			Schafffleisch geschlachtet pauschal		
	Stück	kg	€ / kg	Stück	kg	€ / kg
	1.375	28.430	7,00	84	2.477	2,56

Region Schafe Nord = Mecklenburg-Vorpommern, Schleswig-Holstein und Niedersachsen.

Region Schafe Südwest = Baden-Württemberg, Hessen, Rheinland-Pfalz und Nordrhein-Westfalen.

	Schweinefleisch S			Schweinefleisch E		
	Stück	kg	€/kg	Stück	kg	€/kg
Region Nord-Ost	86.001	8.363.884	1,56	44.069	4.311.227	1,52
Niedersachsen / Bremen	163.310	15.953.499	1,56	103.114	10.162.106	1,53
Nordrhein-Westfalen	200.481	19.516.456	1,55	83.001	8.152.444	1,51
Hessen / Rheinland-Pfalz	8.124	789.332	1,56	11.665	1.142.960	1,56
Baden-Württemberg	22.234	2.182.019	1,58	19.744	1.948.556	1,56
Bayern	24.104	2.380.298	1,59	20.673	2.064.750	1,54
Deutschland gesamt	504.254	49.185.488	1,55	282.266	27.782.043	1,53
€/ 100 kg Warmgewicht			155,48			152,71
€/ 100 kg Kaltgewicht			158,59			155,77

	Schweinefleisch U			Schweinefleisch R		
	Stück	kg	€/kg	Stück	kg	€/kg
Region Nord-Ost	5.867	577.499	1,38	547	54.031	1,19
Niedersachsen / Bremen	14.531	1.442.832	1,42	996	99.881	1,25
Nordrhein-Westfalen	10.092	999.005	1,40	697	69.092	1,21
Hessen / Rheinland-Pfalz	2.595	255.582	1,45	179	17.711	1,27
Baden-Württemberg	2.233	220.398	1,47	190	18.916	1,33
Bayern	2.765	278.498	1,44	194	19.561	1,25
Deutschland gesamt	38.083	3.773.814	1,42	2.803	279.192	1,24

	Schweinefleisch M		
	Stück	kg	€/kg
Region Nord-Ost	779	132.762	1,31
Niedersachsen / Bremen	6.714	1.136.161	1,31
Nordrhein-Westfalen	6.208	1.083.693	1,30
Hessen / Rheinland-Pfalz			
Baden-Württemberg	576	107.758	1,27
Bayern	139	26.950	1,11
Deutschland gesamt	14.461	2.496.091	1,30

	Schweinefleisch S - P			Schweinefleisch S - V		
	Stück	kg	€/kg	Stück	kg	€/kg
Region Nord-Ost	136.568	13.314.940	1,54	137.486	13.461.019	1,53
Niedersachsen / Bremen	282.043	27.667.538	1,54	288.940	28.829.649	1,53
Nordrhein-Westfalen	294.322	28.742.111	1,53	300.834	29.869.741	1,52
Hessen / Rheinland-Pfalz	22.566	2.205.898	1,54	22.611	2.214.665	1,54
Baden-Württemberg	44.435	4.373.310	1,56	45.044	4.486.774	1,56
Bayern	47.745	4.743.990	1,56	47.890	4.771.702	1,56
Deutschland gesamt	827.679	81.047.787	1,54	842.805	83.633.550	1,53

Region Nord-Ost = Schleswig-Holstein und östliche Bundesländer

Für Schweine gilt entsprechend der 1. FIGDV § 6 Abs. 2: "Schweine mit einem Zweihälftengewicht von weniger als 80 Kilogramm und mehr als 110 Kilogramm sind ... nicht .. berücksichtigt[.]. [Dies ..] gilt nicht für die Handelsklassen M und V."