



Wochenbericht über Schlachtvieh und Fleisch nach der 1. FIGDV

46 KW

14.11.2022 bis 20.11.2022

erstellt: 23.11.2022

Herausgeber: Bundesanstalt für Landwirtschaft und Ernährung / Ref. 414 im Auftrag
des Bundesministerium für Ernährung und Landwirtschaft
und in Zusammenarbeit mit den zuständigen Landesdienststellen

Datenerhebung nach der 1. Fleischgesetz-Durchführungsverordnung
(1. FIGDV)

Anmerkungen: Angaben können durch Rundungen bedingt geringfügig von Landesberichten abweichen.
Sofern nicht anders angegeben, bezieht sich das Schlachtgewicht auf das Warmgewicht
des geschlachteten ausgeweideten Tieres. Kalkulierbare Bonuszahlungen sind
unabhängig vom Auszahlungszeitpunkt in den Preisen berücksichtigt. Durch Korrektur-
und Nachmeldung können sich geringfügig Änderungen der Angaben zu nachfolgenden
Veröffentlichungen ergeben.

E- Mail: agrar@ble.de

Internet: www.bmel-statistik.de

Nachdruck mit Quellenangabe gestattet

Quellenangabe: BLE und zuständige Landesstellen nach 1. FIGDV

Angaben pro Bundesland, Tierart und Handelsklasse mit 3 und weniger Meldebetriebe oder 20 und
weniger Tiere werden nicht ausgewiesen. Bei der Tierkategorie Schaf sind es 75 oder weniger Tiere.

Grafische Darstellung ausgewählter Preisverläufe im Jahresablauf und im Vergleich zu den Vorjahren

Schlachtpreise für Jungbullen R3

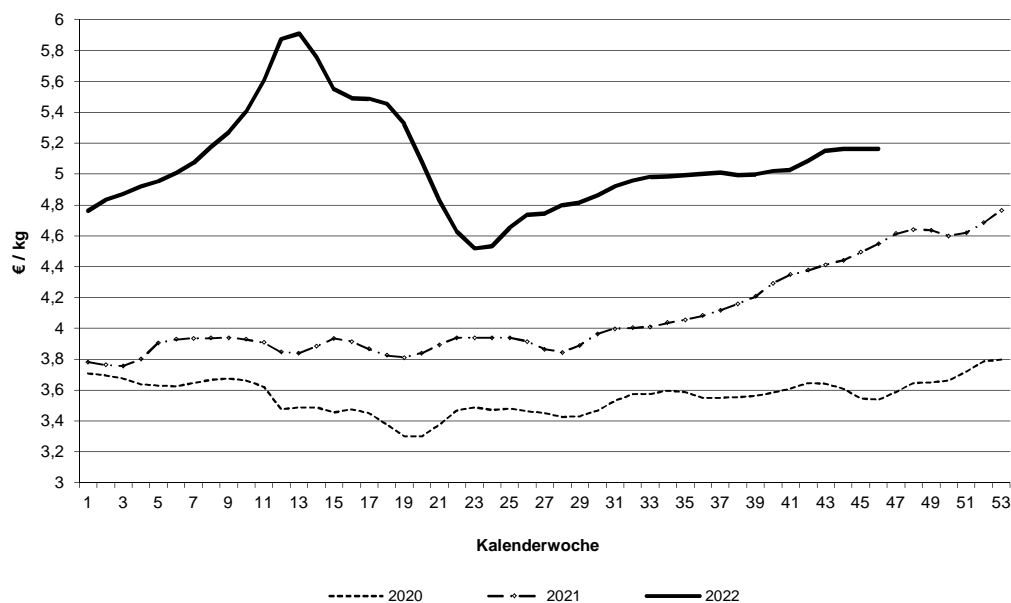

Schlachtpreise für Kühe R3

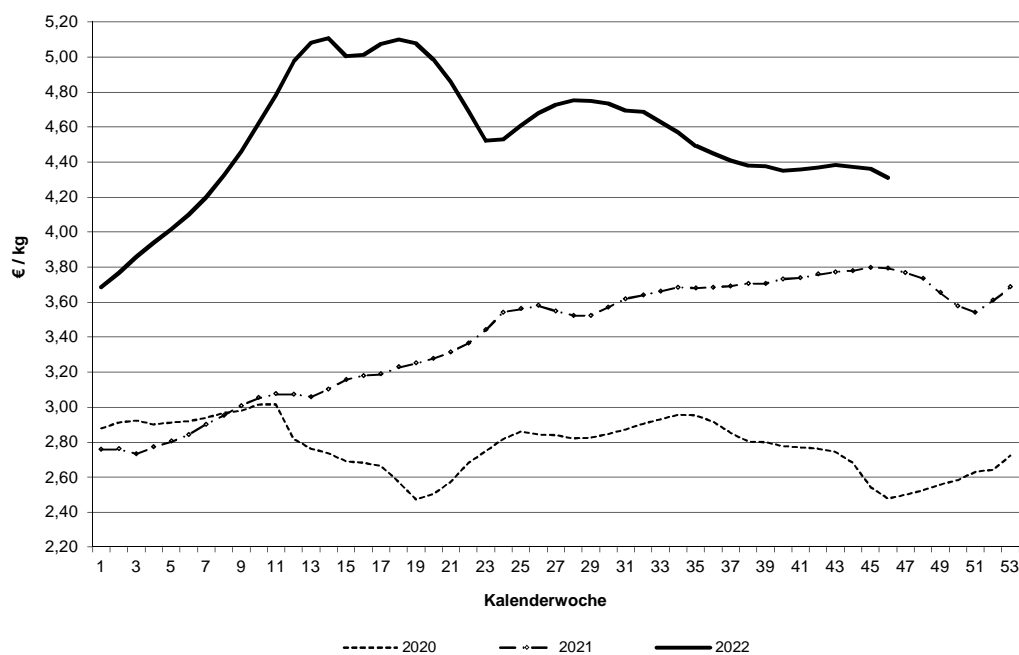

Datenquelle: 1. FIGDV, BLE/ref. 414 und zust. Landesstellen

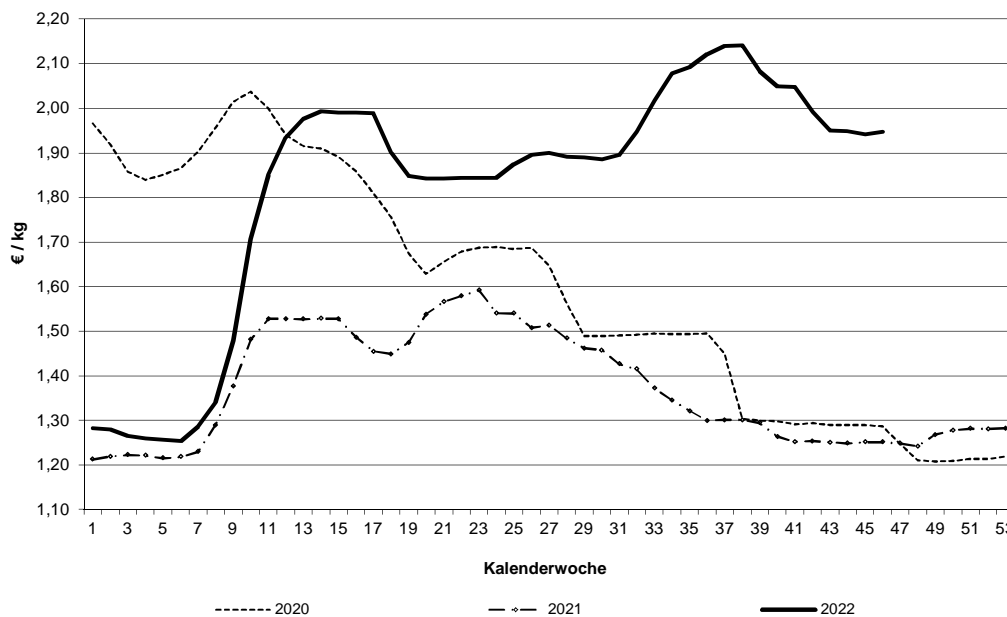
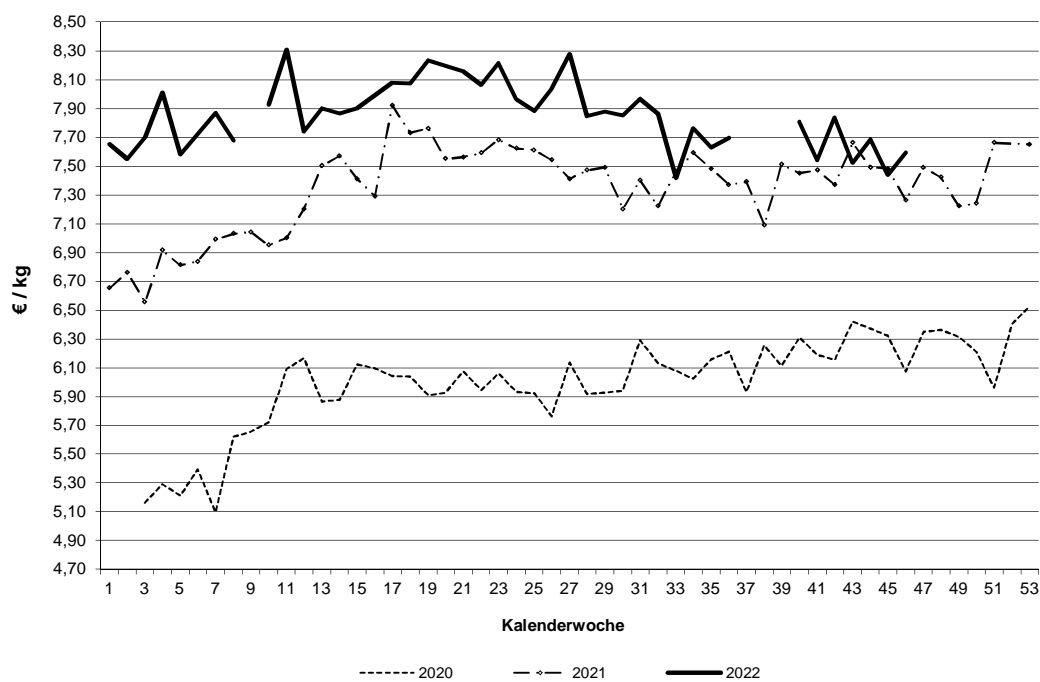
Schlachtpreise für Schweine E**Schlachtpreise für Lämmer - pauschal abgerechnet**

Datenquelle: 1. FIGDV, BLE/ref. 414 und zust. Landesstellen

Grafische Darstellung ausgewählter Preisverläufe im
Jahresablauf und im Vergleich zu ausgewählten EU-Nachbarstaaten
Quelle: EU-Kommission, GD Landwirtschaft und ländliche Entwicklung

Schlachtpreise für Jungbullen R3

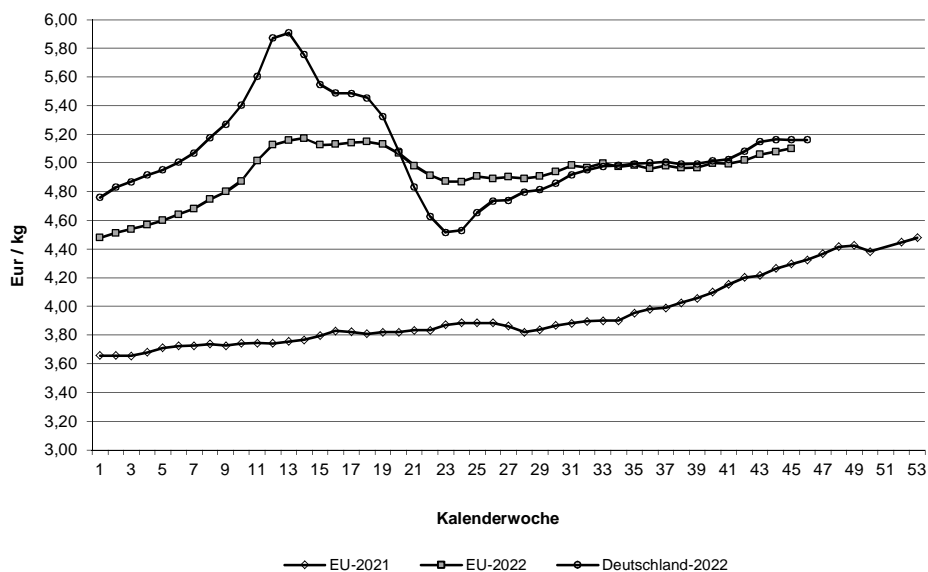

Schlachtpreise für Schweine E

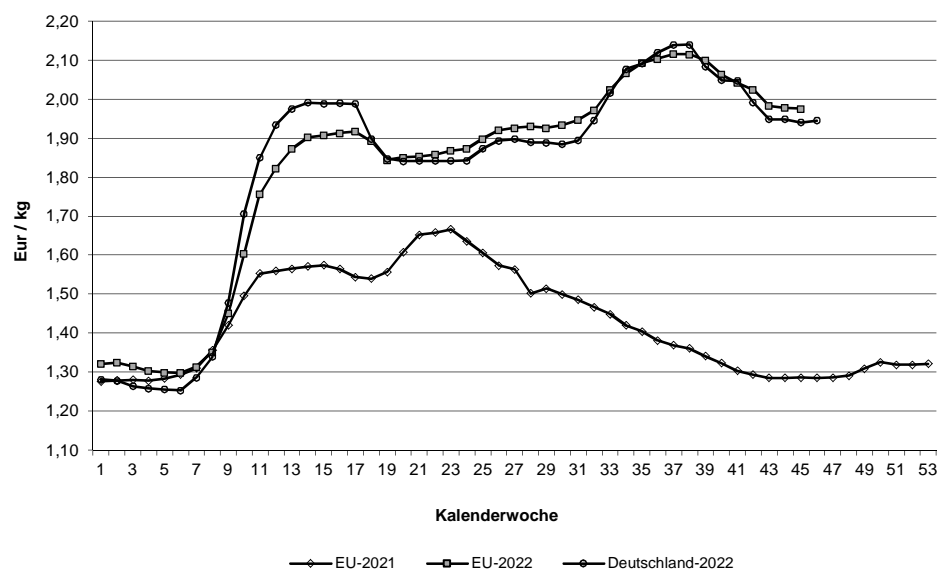

Quelle: EU-Daten nach Angaben der EU-Kommission

Relativer Verlauf der Schweine- und Ferkelpreise (Schweinezyklus)
Schweinepreis (Ø S und E) = 100

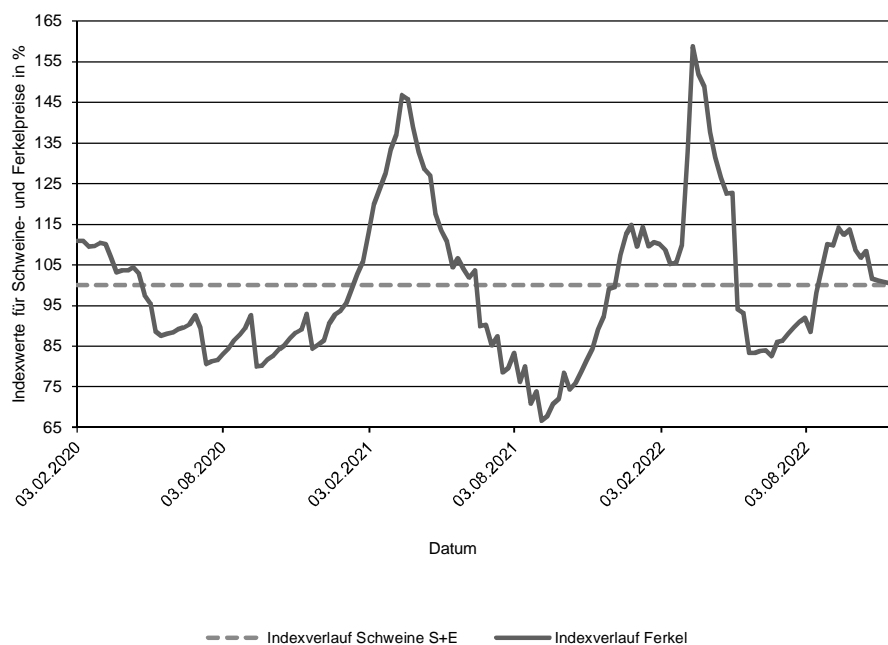

Verlauf der absoluten Schlachtpreise für Schweine der Handelsklassen S und E und der Ferkel (28 kg)

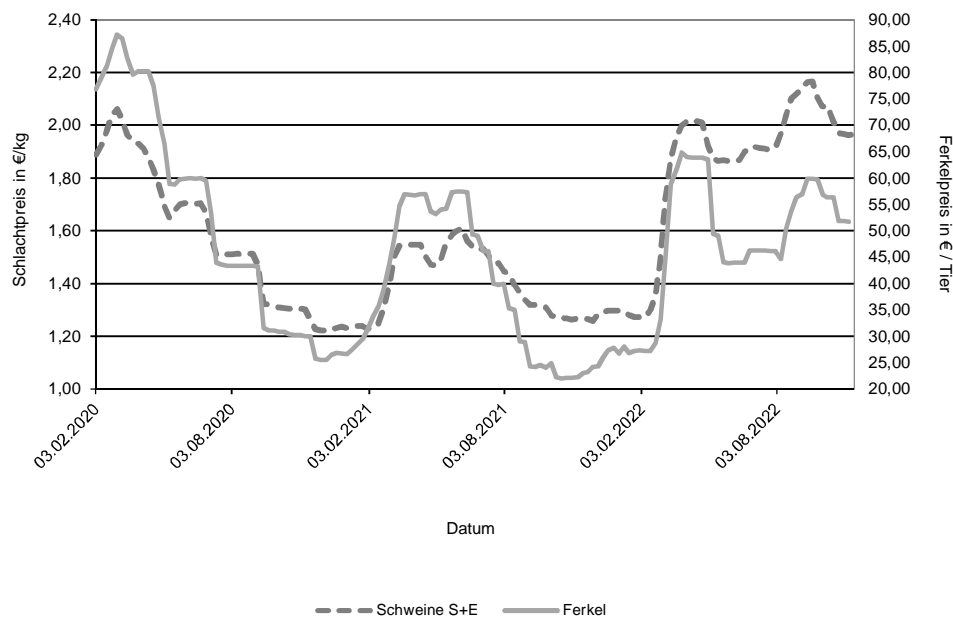

Datenquelle: 1. FIGDV, BLE/Ref. 414 mit zust. Landesstellen
 Ferkelpreise aus dem Kammerprogramm, AMI

Übersicht: Deutschland gesamt

				€/kg	€/100 kg
Jungbullenfleisch	Stück	kg	Warmgewicht		Kaltgewicht
U2	5.216	2.287.679	5,26		536,19
U3	3.971	1.804.472	5,23		533,64
R2	4.906	1.907.582	5,19		529,56
R3	3.329	1.392.946	5,16		526,70
O2	1.528	530.012	4,81		490,49
O3	1.592	613.171	4,89		499,26
E-P	21.644	8.942.312	5,15		525,36
Färsenfleisch					
U3	1.082	390.390	5,12		521,88
U4	596	233.202	5,01		510,69
R2	918	270.386	5,04		513,93
R3	3.266	1.069.016	5,10		519,90
R4	521	185.517	5,01		511,08
O2	461	119.643	4,08		416,05
O3	1.142	348.346	4,22		430,37
O4	216	73.450	4,21		429,45
P1	302	61.557	3,00		305,99
P2	438	101.248	3,30		336,21
E-P	9.427	3.003.503	4,78		488,07
Bullenfleisch					
O2	178	63.965	4,35		443,80
E-P	907	364.739	4,40		448,70
Ochsenfleisch					
R3	89	33.418	5,17		527,00
O3	50	18.545	4,51		460,36
P3					
E-P	323	118.638	4,96		505,53
Kuhfleisch					
R2	1.221	427.185	4,27		435,37
R3	1.693	628.558	4,31		439,51
O1	1.476	428.667	3,84		391,81
O2	2.515	774.467	4,01		409,24
O3	4.134	1.431.288	4,11		419,25
P1	3.479	859.968	3,16		321,82
P2	1.866	505.581	3,43		349,99
E-P	19.210	6.165.170	3,95		403,09
Kalbfleisch					
R2	126	18.944	6,22		634,87
O2	202	31.374	5,11		521,26
E-P	421	63.371	5,51		561,69
pauschal					
Lammfleisch					
lebend pauschal					
geschlachtet pauschal	964	20.200	7,59		774,50
Schafffleisch					
lebend pauschal					
geschlachtet pauschal					
Schweinefleisch					
				Muskefleischanteil in %	
S	457.921	44.525.416	1,98	201,79	62,47
E	276.659	27.120.175	1,95	198,51	58,07
U	36.850	3.639.157	1,84		53,42
R	2.749	272.181	1,70		48,47
M	12.819	2.190.991	1,37		

Zusammenfassende Darstellung nach Regionen, Tierkategorien über die Handelsklassen E-P

	Jungbullenfleisch			Färsenfleisch		
	E-P			E-P		
	Stück	kg	€/kg	Stück	kg	€/kg
Schleswig Holst. / Hamburg	1.634	667.178	5,08	1.774	573.828	4,87
Niedersachsen / Bremen	7.100	2.953.431	5,12	1.103	337.244	4,53
Nordrhein-Westfalen	4.801	2.018.074	5,14	856	263.020	4,56
Mitteldeutschland und MV	1.072	405.365	5,06	799	233.143	4,64
BW / HE / RP	2.631	1.060.222	5,18	1.604	511.873	4,88
Bayern	4.406	1.838.042	5,24	3.291	1.084.395	4,86
Deutschland gesamt	21.644	8.942.312	5,15	9.427	3.003.503	4,78

	Bullenfleisch			Ochsenfleisch		
	E-P			E-P		
	Stück	kg	€/kg	Stück	kg	€/kg
Schleswig Holst. / Hamburg	62	26.935	4,20			
Niedersachsen / Bremen	193	77.135	4,29	65	24.714	4,47
Nordrhein-Westfalen	206	76.849	4,49			
Mitteldeutschland und MV	92	40.314	4,77	44	15.585	5,22
BW / HE / RP	160	62.202	4,40	48	15.064	4,97
Bayern	179	75.528	4,30	148	56.671	5,15
Deutschland gesamt	907	364.739	4,40	323	118.638	4,96

	Kuhfleisch			Kalbfleisch		
	E-P			E-P		
	Stück	kg	€/kg	Stück	kg	€/kg
Schleswig Holst. / Hamburg	1.737	548.933	3,79			
Niedersachsen / Bremen	3.983	1.253.520	3,90			
Nordrhein-Westfalen	2.604	811.969	3,90			
Mitteldeutschland und MV	1.918	565.852	3,75	115	17.224	5,93
BW / HE / RP	2.659	873.259	4,06	93	12.274	6,35
Bayern	6.309	2.111.637	4,06			
Deutschland gesamt	19.210	6.165.170	3,95	421	63.371	5,51

	Jungrindfleisch		
	E-P		
	Stück	kg	€/kg
Schleswig Holst. / Hamburg			
Niedersachsen / Bremen			
Nordrhein-Westfalen			
Mitteldeutschland und MV	88	17.674	4,37
BW / HE / RP			
Bayern			
Deutschland gesamt	129	24.639	4,09

* BW / HE / RP = Baden Württemberg, Hessen, Rheinland-Pfalz

Detaillierte Darstellung nach Regionen, Tierkategorien und den marktgängigsten Handelklassen/Fettklassen

	Jungbullenfleisch U2			Jungbullenfleisch U3		
	Stück	kg	€/ kg	Stück	kg	€/ kg
Schleswig Holst. / Hamburg						
Niedersachsen / Bremen	1.395	625.743	5,23	1.208	556.256	5,18
Nordrhein-Westfalen	783	351.462	5,25	805	373.409	5,19
Mitteldeutschland und MV	289	121.212	5,22			
BW / HE / RP	973	417.125	5,28	382	167.550	5,27
Bayern	1.385	602.309	5,29	1.235	556.022	5,30
Deutschland gesamt	5.216	2.287.679	5,26	3.971	1.804.472	5,23

	Jungbullenfleisch R2			Jungbullenfleisch R3		
	Stück	kg	€/ kg	Stück	kg	€/ kg
Schleswig Holst. / Hamburg				238	100.868	5,13
Niedersachsen / Bremen	1.621	647.480	5,18	1.270	531.468	5,13
Nordrhein-Westfalen	1.098	438.949	5,20	1.181	504.873	5,16
Mitteldeutschland und MV	252	91.910	5,20	63	24.535	5,17
BW / HE / RP	635	238.686	5,21	153	60.769	5,24
Bayern	1.001	372.826	5,21	414	166.596	5,27
Deutschland gesamt	4.906	1.907.582	5,19	3.329	1.392.946	5,16

	Jungbullenfleisch O2			Jungbullenfleisch O3		
	Stück	kg	€/ kg	Stück	kg	€/ kg
Schleswig Holst. / Hamburg	217	79.616	4,86	225	88.185	4,88
Niedersachsen / Bremen	527	189.288	4,89	776	299.693	4,91
Nordrhein-Westfalen	311	109.459	4,88	412	160.907	4,95
Mitteldeutschland und MV						
BW / HE / RP	193	64.210	4,64	61	22.266	4,66
Bayern	108	32.569	4,40	56	20.562	4,67
Deutschland gesamt	1.528	530.012	4,81	1.592	613.171	4,89

	Färsenfleisch U3			Färsenfleisch U4		
	Stück	kg	€/ kg	Stück	kg	€/ kg
Schleswig Holst. / Hamburg	192	69.531	5,19			
Niedersachsen / Bremen	50	17.857	5,12			
Nordrhein-Westfalen	64	23.420	5,11			
Mitteldeutschland und MV	84	29.471	5,31	23	8.527	5,20
BW / HE / RP	243	84.245	5,11	155	57.968	5,04
Bayern	446	164.962	5,06	362	144.318	4,99
Deutschland gesamt	1.082	390.390	5,12	596	233.202	5,01

	Färsenfleisch R2			Färsenfleisch R3		
	Stück	kg	€/ kg	Stück	kg	€/ kg
Schleswig Holst. / Hamburg	165	50.895	5,15	737	246.762	5,17
Niedersachsen / Bremen	82	24.770	5,07	326	106.799	5,11
Nordrhein-Westfalen	47	13.230	5,07	267	87.903	5,07
Mitteldeutschland und MV	53	14.738	5,14	203	64.421	5,24
BW / HE / RP	146	41.929	5,12	492	159.422	5,11
Bayern	416	122.251	4,94	1.217	396.368	5,02
Deutschland gesamt	918	270.386	5,04	3.266	1.069.016	5,10

Stück = Anzahl der im Bericht erfassten Schlachttiere, €/kg = vorl. Preis, kg = berichtete Gesamtschlachtmenge

* BW / HE / RP = Baden Württemberg, Hessen, Rheinland-Pfalz

Mitteldeutschland und MV = Brandenburg, Thüringen, Sachsen und Mecklenburg-Vorpommern

	Färsenfleisch R4			Färsenfleisch O2		
	Stück	kg	€/kg	Stück	kg	€/kg
Schleswig Holst. / Hamburg				80	22.903	4,53
Niedersachsen / Bremen	46	16.220	5,12	57	15.453	4,05
Nordrhein-Westfalen	34	12.649	4,92	34	9.203	4,07
Mitteldeutschland und MV	31	10.736	5,20	51	12.874	3,94
BW / HE / RP	122	42.450	4,94	60	14.521	3,91
Bayern	238	85.059	4,99	178	44.417	3,95
Deutschland gesamt	521	185.517	5,01	461	119.643	4,08
	Färsenfleisch O3			Färsenfleisch O4		
	Stück	kg	€/kg	Stück	kg	€/kg
Schleswig Holst. / Hamburg						
Niedersachsen / Bremen	294	90.680	4,15	39	13.773	4,29
Nordrhein-Westfalen	172	52.272	4,11	31	10.277	4,20
Mitteldeutschland und MV	116	33.375	4,05			
BW / HE / RP	111	32.262	4,20	49	15.835	4,18
Bayern	169	49.118	4,03	54	18.745	4,07
Deutschland gesamt	1.142	348.346	4,22	216	73.450	4,21
	Färsenfleisch P1			Färsenfleisch P2		
	Stück	kg	€/kg	Stück	kg	€/kg
Schleswig Holst. / Hamburg	95	21.487	2,98	92	24.219	3,56
Niedersachsen / Bremen	69	14.180	3,07	81	19.508	3,33
Nordrhein-Westfalen	55	10.576	3,03	75	17.342	3,36
Mitteldeutschland und MV				113	23.576	3,07
BW / HE / RP	31	5.898	3,04	21	4.545	3,18
Bayern	22	4.000	2,83	47	9.988	3,08
Deutschland gesamt	302	61.557	3,00	438	101.248	3,30
	Bullenfleisch O2			Ochsenfleisch R2 und R3		
	Stück	kg	€/kg	Stück	kg	€/kg
Schleswig Holst. / Hamburg						
Niedersachsen / Bremen	59	21.859	4,36			
Nordrhein-Westfalen	46	16.122	4,57			
Mitteldeutschland und MV						
BW / HE / RP	24	7.503	4,23	22	6.919	5,24
Bayern				47	17.874	5,34
Deutschland gesamt	178	63.965	4,35	147	53.019	5,09
	Ochsenfleisch O2 und O3			Kuhfleisch R2		
	Stück	kg	€/kg	Stück	kg	€/kg
Schleswig Holst. / Hamburg						
Niedersachsen / Bremen				59	19.807	4,16
Nordrhein-Westfalen				72	25.670	4,33
Mitteldeutschland und MV				47	16.345	4,33
BW / HE / RP				230	80.630	4,31
Bayern				789	276.378	4,26
Deutschland gesamt	50	18.545	4,51	1.221	427.185	4,27

Stück = Anzahl der im Bericht erfassten Schlachttiere, €/kg = vorl. Preis, kg = berichtete Gesamtschlachtmenge

* BW / HE / RP = Baden Württemberg, Hessen, Rheinland-Pfalz

Mitteldeutschland und MV = Brandenburg, Thüringen, Sachsen und Mecklenburg-Vorpommern

	Kuhfleisch R3			Kuhfleisch O1		
	Stück	kg	€/kg	Stück	kg	€/kg
Schleswig Holst. / Hamburg				35	10.492	3,90
Niedersachsen / Bremen	97	36.401	4,23	126	37.956	3,95
Nordrhein-Westfalen	139	52.555	4,26	86	25.819	4,04
Mitteldeutschland und MV	60	21.975	4,31	64	18.316	4,00
BW / HE / RP	292	109.310	4,38	315	90.573	3,89
Bayern	1.009	373.161	4,31	837	241.724	3,77
Deutschland gesamt	1.693	628.558	4,31	1.476	428.667	3,84
	Kuhfleisch O2			Kuhfleisch O3		
	Stück	kg	€/kg	Stück	kg	€/kg
Schleswig Holst. / Hamburg	194	62.398	4,00	584	209.475	4,11
Niedersachsen / Bremen	597	188.723	4,06	1.468	514.610	4,14
Nordrhein-Westfalen	280	86.061	4,07	720	248.620	4,14
Mitteldeutschland und MV	198	61.068	4,02	407	137.498	4,05
BW / HE / RP	364	109.572	4,04	328	111.902	4,12
Bayern	850	256.598	3,95	574	190.807	4,03
Deutschland gesamt	2.515	774.467	4,01	4.134	1.431.288	4,11
	Kuhfleisch P1			Kuhfleisch P2		
	Stück	kg	€/kg	Stück	kg	€/kg
Schleswig Holst. / Hamburg	445	112.410	3,03	258	73.335	3,50
Niedersachsen / Bremen	891	223.557	3,24	434	116.971	3,48
Nordrhein-Westfalen	630	158.095	3,27	358	99.174	3,58
Mitteldeutschland und MV	548	128.610	3,10	360	94.869	3,38
BW / HE / RP	329	81.178	3,17	102	27.584	3,37
Bayern	587	144.192	3,04	326	86.260	3,23
Deutschland gesamt	3.479	859.968	3,16	1.866	505.581	3,43
	Kalbfleisch R2			Kalbfleisch O2		
	Stück	kg	€/kg	Stück	kg	€/kg
Schleswig Holst. / Hamburg						
Niedersachsen / Bremen						
Nordrhein-Westfalen						
Mitteldeutschland und MV						
BW / HE / RP	44	5.698	6,67			
Bayern						
Deutschland gesamt	126	18.944	6,22	202	31.374	5,11
	Lammfleisch lebend pauschal			Lammfleisch geschlachtet pauschal		
	Stück	kg	€/kg	Stück	kg	€/kg
Deutschland gesamt				964	20.200	7,59
	Schafffleisch lebend pauschal			Schafffleisch geschlachtet pauschal		
	Stück	kg	€/kg	Stück	kg	€/kg
Deutschland gesamt						

Region Schafe Nord = Mecklenburg-Vorpommern, Schleswig-Holstein und Niedersachsen.

Region Schafe Südwest = Baden-Württemberg, Hessen, Rheinland-Pfalz und Nordrhein-Westfalen.

Bericht zu Rindern aus ökologischer/biologischer Erzeugung, Deutschland gesamt

Haltungsform	BIO				KONV			
	Schlachttiere in Stück	Schlachtmenge in kg	mittl. Gewicht in kg / Tier	Preis in € / kg	Schlachttiere in Stück	Schlachtmenge in kg	mittl. Gewicht in kg / Tier	Preis in € / kg
<u>Jungbullen</u>								
Jungbullen U	63	25.683	408	5,47	9.274	4.133.590	446	5,24
Jungbullen R	71	24.967	352	5,29	8.306	3.330.265	401	5,18
Jungbullen E-P	147	54.118	368	5,29	21.497	8.888.194	413	5,15
<u>Färsen</u>								
Färsen U	83	28.430	343	5,33	1.768	654.113	370	5,07
Färsen R	234	72.135	308	5,22	4.518	1.468.489	325	5,07
Färsen E-P	444	133.075	300	5,01	8.983	2.870.428	320	4,77
<u>Kühe</u>								
Kühe U	119	51.992	437	4,44	1.030	452.570	439	4,53
Kühe R	353	128.805	365	4,45	3.167	1.153.982	364	4,27
Kühe O	485	147.336	304	4,19	8.243	2.722.836	330	4,04
Kühe P	205	49.593	242	3,36	5.580	1.443.981	259	3,28
Kühe E-P	1.166	379.744	326	4,21	18.044	5.785.426	321	3,94
<u>weitere Tierkategorien</u>								
Bullen E-P	113				794			
Ochsen E-P	81				242			
Kälber E-P	122				299			

Hinweise zur Datenerhebung für Biorinder

1. Die Erhebung berücksichtigt nur Daten der meldepflichtigen Schlachtbetriebe entsprechend §5 Abs.1 der 1. FIGDV (wöchentliche Schlachtung von mehr als 150 Rinder), unabhängig von der Herkunft (In- oder Ausland) der Tiere.
2. Die Preismeldung zur Haltungsform Bio entspricht der Definition der Verordnung (EG) 834/2007 über die ökologische/biologische Produktion (vgl. §6 Abs.1 Ziffer 2 der 1.FIGDV). Alle Schlachttiere, die nicht als „bio“ vermarktet wurden, werden in der Haltungsform „konv“ erfasst.
3. Stärkere Schwankungen der Preise und Schlachtgewichte können sich im Vergleich zur Gesamtpreismeldung u.a. ergeben durch:
 - relativ geringe Stückzahl der Schlachtungen,
 - Chargenbildung in der Vermarktung,
 - Unterschiede der Vermarktungsformen.

	Schweinefleisch S			Schweinefleisch E		
	Stück	kg	€/kg	Stück	kg	€/kg
Region Nord-Ost	61.575	5.946.002	1,97	37.091	3.602.799	1,92
Niedersachsen / Bremen	148.879	14.539.692	1,97	89.003	8.753.074	1,94
Nordrhein-Westfalen	198.823	19.287.340	1,99	90.648	8.875.629	1,95
Hessen / Rheinland-Pfalz	8.210	802.170	1,98	13.725	1.349.078	1,98
Baden-Württemberg	22.453	2.185.619	2,00	25.467	2.490.323	2,01
Bayern	17.981	1.764.593	1,99	20.725	2.049.272	1,94
Deutschland gesamt	457.921	44.525.416	1,98	276.659	27.120.175	1,95
€/ 100 kg Warmgewicht			197,83			194,62
€/ 100 kg Kaltgewicht			201,79			198,51

	Schweinefleisch U			Schweinefleisch R		
	Stück	kg	€/kg	Stück	kg	€/kg
Region Nord-Ost	5.077	496.712	1,80	565	55.327	1,66
Niedersachsen / Bremen	11.133	1.105.310	1,82	772	76.992	1,66
Nordrhein-Westfalen	11.072	1.091.912	1,81	679	67.352	1,63
Hessen / Rheinland-Pfalz	3.076	304.047	1,88	285	28.200	1,69
Baden-Württemberg	3.477	341.992	2,08	236	23.313	2,25
Bayern	3.015	299.184	1,80	212	20.997	1,59
Deutschland gesamt	36.850	3.639.157	1,84	2.749	272.181	1,70

	Schweinefleisch M		
	Stück	kg	€/kg
Region Nord-Ost	1.149	192.687	1,33
Niedersachsen / Bremen	7.458	1.258.600	1,39
Nordrhein-Westfalen	3.259	569.023	1,36
Hessen / Rheinland-Pfalz			
Baden-Württemberg	674	118.942	1,43
Bayern	229	42.314	1,22
Deutschland gesamt	12.819	2.190.991	1,37

	Schweinefleisch S-P			Schweinefleisch S-V		
	Stück	kg	€/kg	Stück	kg	€/kg
Region Nord-Ost	104.385	10.108.426	1,94	105.572	10.304.646	1,93
Niedersachsen / Bremen	249.867	24.482.887	1,95	257.532	25.772.934	1,92
Nordrhein-Westfalen	301.281	29.328.039	1,97	304.886	29.941.338	1,96
Hessen / Rheinland-Pfalz	25.306	2.484.473	1,96	25.356	2.493.898	1,96
Baden-Württemberg	51.686	5.046.409	2,01	52.371	5.167.525	2,00
Bayern	41.940	4.134.734	1,95	42.181	4.178.680	1,94
Deutschland gesamt	774.465	75.584.968	1,96	787.898	77.859.021	1,94

Region Nord-Ost = Schleswig-Holstein und östliche Bundesländer

Für Schweine gilt entsprechend der 1. FIGDV § 6 Abs. 2: "Schweine mit einem Zweihäftengewicht von weniger als 80 Kilogramm und mehr als 110 Kilogramm sind ... nicht .. berücksichtigt[t]. [Dies ..] gilt nicht für die Handelsklassen M und V."