



Wochenbericht über Schlachtvieh und Fleisch nach der 1. FIGDV

48 KW

27.11.2023 bis 03.12.2023

erstellt: 06.12.2023

Herausgeber: Bundesanstalt für Landwirtschaft und Ernährung / Ref. 414 im Auftrag
des Bundesministerium für Ernährung und Landwirtschaft
und in Zusammenarbeit mit den zuständigen Landesdienststellen

Datenerhebung nach der 1. Fleischgesetz-Durchführungsverordnung
(1. FIGDV)

Anmerkungen: Angaben können durch Rundungen bedingt geringfügig von Landesberichten abweichen.
Sofern nicht anders angegeben, bezieht sich das Schlachtgewicht auf das Warmgewicht
des geschlachteten ausgeweideten Tieres. Kalkulierbare Bonuszahlungen sind
unabhängig vom Auszahlungszeitpunkt in den Preisen berücksichtigt. Durch Korrektur-
und Nachmeldung können sich geringfügig Änderungen der Angaben zu nachfolgenden
Veröffentlichungen ergeben.

E- Mail: agrar@ble.de

Internet: www.bmel-statistik.de

Nachdruck mit Quellenangabe gestattet

Quellenangabe: BLE und zuständige Landesstellen nach 1. FIGDV

Angaben pro Bundesland, Tierart und Handelsklasse werden ab 3 Meldebetriebe und 21 Tiere
ausgewiesen. Bei der Tierkategorie Schaf liegt die Mindestanzahl bei 75 Tieren.

Grafische Darstellung ausgewählter Preisverläufe im Jahresablauf und im Vergleich zu den Vorjahren

Schlachtpreise für Jungbullen R3

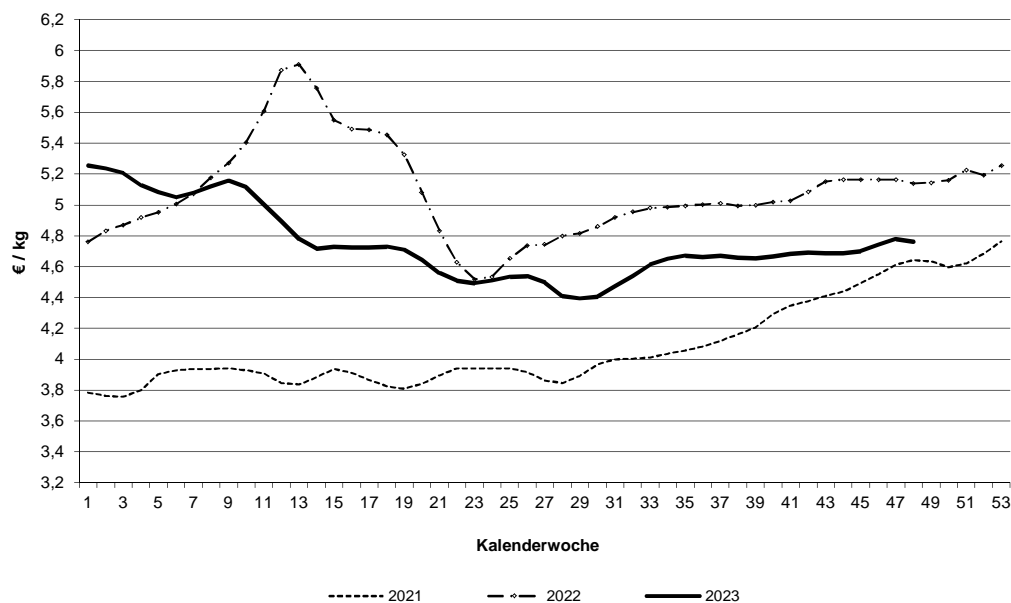

Schlachtpreise für Kühe R3

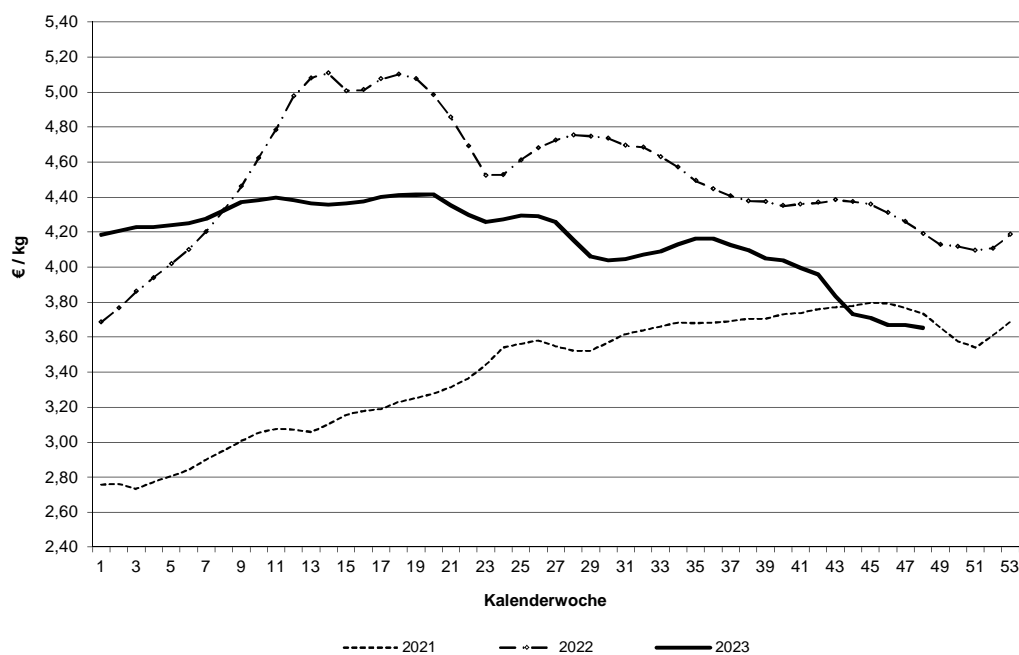

Datenquelle: 1. FIGDV, BLE/ref. 414 und zust. Landesstellen

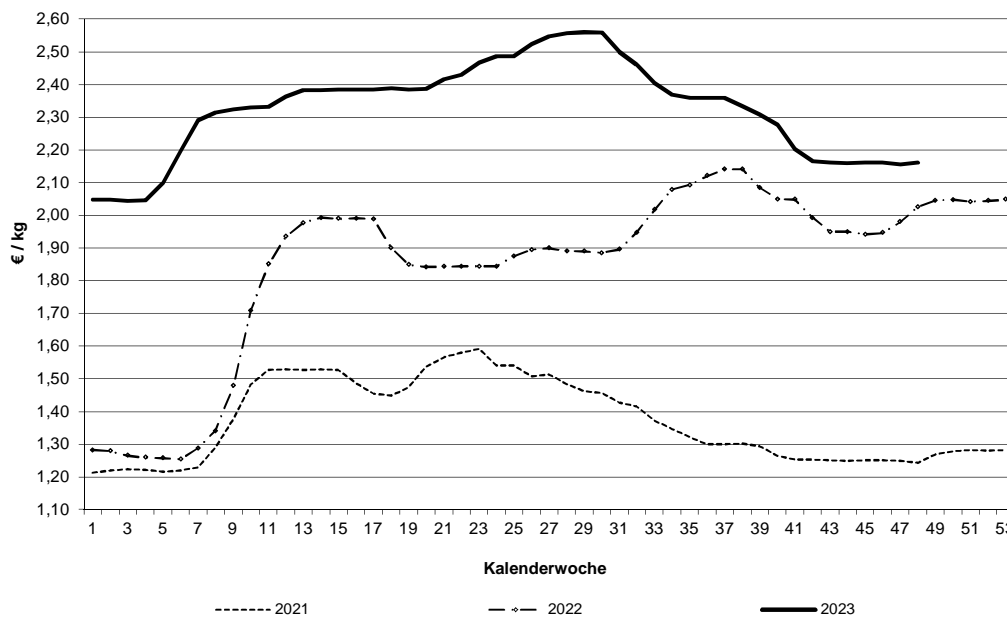
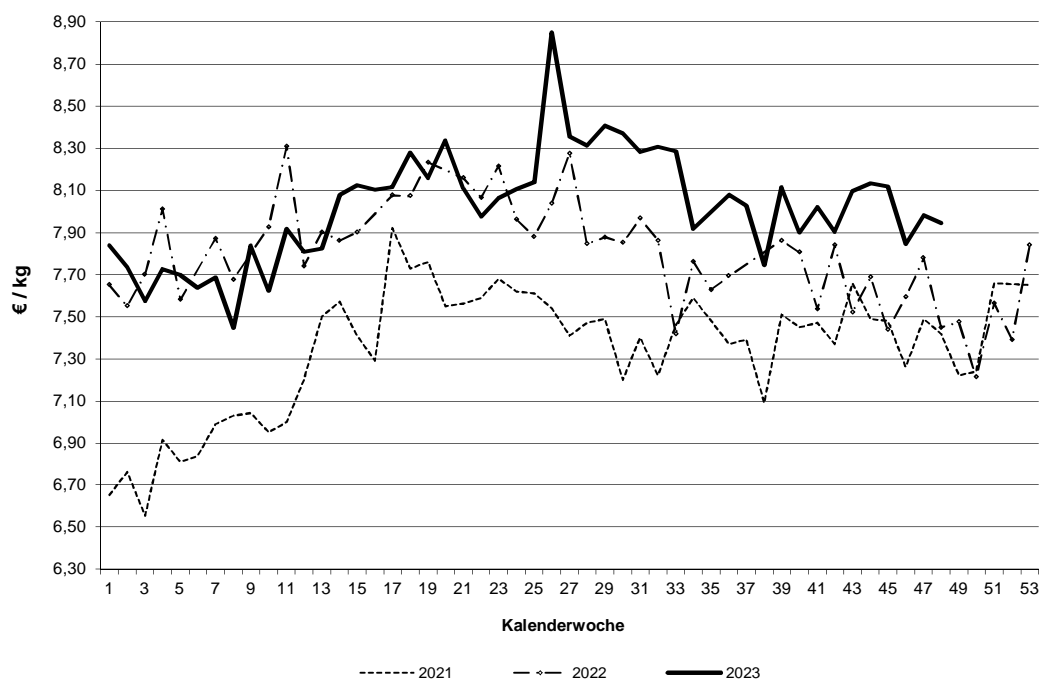
Schlachtpreise für Schweine E**Schlachtpreise für Lämmer - pauschal abgerechnet**

Datenquelle: 1. FIGDV, BLE/ref. 414 und zust. Landesstellen

Grafische Darstellung ausgewählter Preisverläufe im
Jahresablauf und im Vergleich zu ausgewählten EU-Nachbarstaaten
Quelle: EU-Kommission, GD Landwirtschaft und ländliche Entwicklung

Schlachtpreise für Jungbullen R3

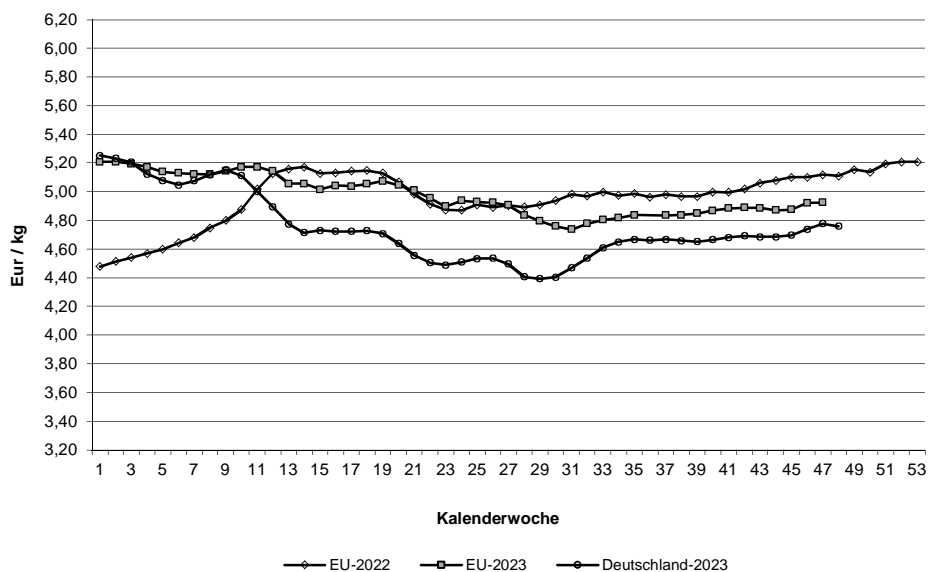

Schlachtpreise für Schweine E

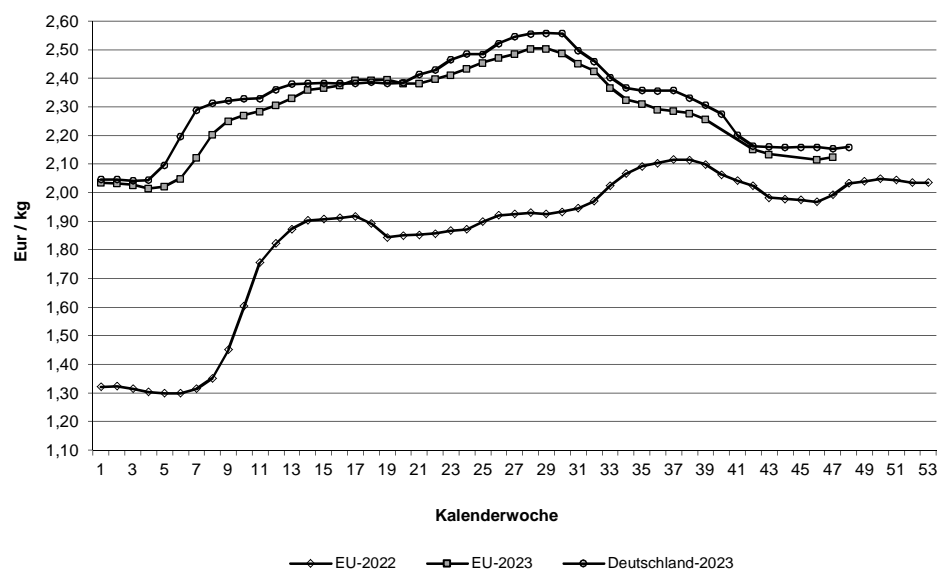

Quelle: EU-Daten nach Angaben der EU-Kommission

Relativer Verlauf der Schweine- und Ferkelpreise (Schweinezyklus)
Schweinepreis (Ø S und E) = 100

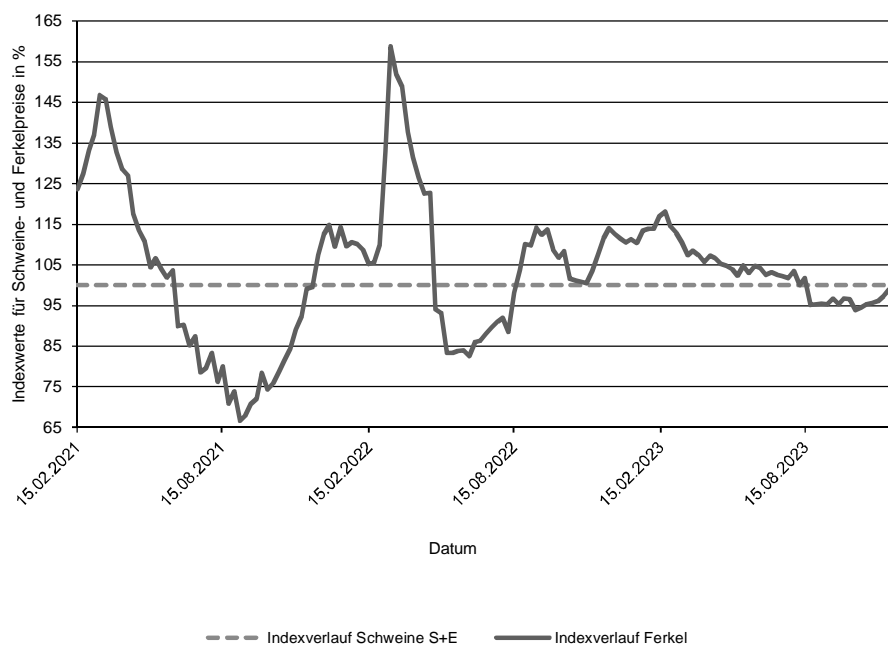

Verlauf der absoluten Schlachtpreise für Schweine der Handelsklassen S und E und der Ferkel (28 kg)

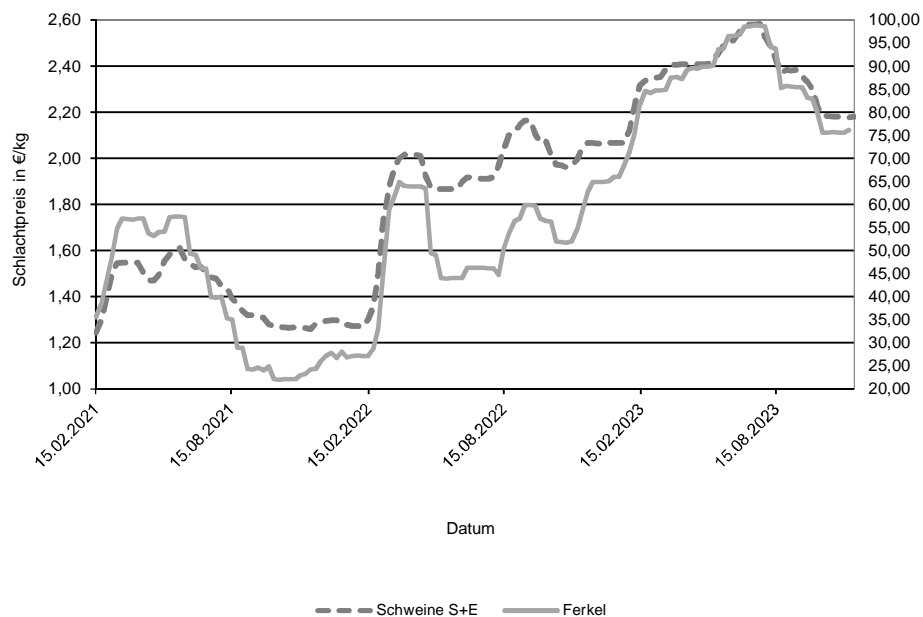

Datenquelle: 1. FIGDV, BLE/Ref. 414 mit zust. Landesstellen
 Ferkelpreise aus dem Kammerprogramm, AMI

Übersicht: Deutschland gesamt

				€/kg	€/100 kg	
		Stück	kg	Warmgewicht	Kaltgewicht	
Jungbullenfleisch						
	U2	5.381	2.380.316	4,88	497,65	
	U3	4.251	1.941.092	4,84	494,11	
	R2	5.453	2.128.279	4,79	488,94	
	R3	3.162	1.318.042	4,76	485,68	
	O2	1.291	445.122	4,34	442,52	
	O3	1.708	657.917	4,48	456,69	
	E-P	22.544	9.359.346	4,76	485,24	
Färsenfleisch						
	U3	1.295	468.288	4,52	461,08	
	U4	685	272.529	4,42	450,61	
	R2	781	230.517	4,36	444,79	
	R3	3.268	1.075.857	4,40	449,26	
	R4	573	205.919	4,41	449,31	
	O2	449	116.882	3,38	344,97	
	O3	1.153	351.586	3,53	359,71	
	O4	193	66.377	3,57	364,61	
	P1	229	44.612	2,32	236,62	
	P2	395	92.507	2,71	276,61	
	E-P	9.529	3.078.543	4,15	423,80	
Bullenfleisch						
	O2	143	51.333	3,75	382,63	
	E-P	962	391.272	3,92	399,52	
Ochsenfleisch						
	R3	276	103.509	5,47	557,54	
	O3	34	11.823	4,07	415,18	
	P3					
	E-P	744	285.298	5,26	536,92	
Kuhfleisch						
	R2	987	347.051	3,62	369,34	
	R3	1.608	597.362	3,65	372,55	
	O1	1.251	365.489	3,21	327,38	
	O2	2.155	666.388	3,39	345,68	
	O3	4.157	1.436.991	3,47	354,26	
	P1	3.106	776.816	2,59	264,63	
	P2	1.737	473.438	2,85	290,28	
	E-P	17.512	5.642.453	3,33	339,45	
Kalbfleisch						
	R2	101	13.662	5,81	592,70	
	O2	213	36.346	4,84	493,62	
	E-P	509	78.122	5,22	532,83	
	pauschal	4.247	671.127	5,54	565,53	
Lammfleisch						
	lebend pauschal					
	geschlachtet pauschal	1.148	23.880	7,94	810,25	
Schafffleisch						
	lebend pauschal					
	geschlachtet pauschal					
Schweinefleisch						
					Muskefleischanteil in %	
	S	421.002	40.857.897	2,19	223,84	62,34
	E	282.362	27.611.764	2,16	220,33	58,06
	U	36.973	3.641.537	2,05		53,42
	R	2.578	254.912	1,89		48,46
	M	11.633	2.023.424	1,74		

Zusammenfassende Darstellung nach Regionen, Tierkategorien über die Handelsklassen E-P

	Jungbullenfleisch			Färsenfleisch		
	E-P			E-P		
	Stück	kg	€/kg	Stück	kg	€/kg
Schleswig Holst. / Hamburg	696	280.256	4,54	1.704	568.701	4,15
Niedersachsen / Bremen	8.289	3.439.532	4,71	1.471	451.776	3,83
Nordrhein-Westfalen	4.148	1.755.216	4,73	661	195.981	3,83
Mitteldeutschland und MV	1.251	510.859	4,69	961	287.105	4,14
BW / HE / RP	2.965	1.212.142	4,81	1.603	513.395	4,28
Bayern	5.195	2.161.341	4,86	3.129	1.061.585	4,30
Deutschland gesamt	22.544	9.359.346	4,76	9.529	3.078.543	4,15

	Bullenfleisch			Ochsenfleisch		
	E-P			E-P		
	Stück	kg	€/kg	Stück	kg	€/kg
Schleswig Holst. / Hamburg	28	12.560	3,57			
Niedersachsen / Bremen	261	103.279	3,87			
Nordrhein-Westfalen	154	62.980	3,76			
Mitteldeutschland und MV	106	44.620	4,47	120	42.996	4,74
BW / HE / RP	218	86.856	3,84	35	11.579	5,08
Bayern	195	80.977	3,94	569	223.060	5,42
Deutschland gesamt	962	391.272	3,92	744	285.298	5,26

	Kuhfleisch			Kalbfleisch		
	E-P			E-P		
	Stück	kg	€/kg	Stück	kg	€/kg
Schleswig Holst. / Hamburg	1.212	382.475	3,12			
Niedersachsen / Bremen	4.521	1.414.776	3,29			
Nordrhein-Westfalen	2.464	750.960	3,21			
Mitteldeutschland und MV	1.736	533.911	3,19	238	35.215	5,35
BW / HE / RP	2.401	795.022	3,44	143	20.801	5,45
Bayern	5.178	1.765.309	3,44			
Deutschland gesamt	17.512	5.642.453	3,33	509	78.122	5,22

	Junggrindfleisch		
	E-P		
	Stück	kg	€/kg
Schleswig Holst. / Hamburg			
Niedersachsen / Bremen			
Nordrhein-Westfalen			
Mitteldeutschland und MV			
BW / HE / RP			
Bayern			
Deutschland gesamt	35	6.150	3,10

* BW / HE / RP = Baden Württemberg, Hessen, Rheinland-Pfalz

Detaillierte Darstellung nach Regionen, Tierkategorien und den marktgängigsten Handelklassen/Fettklassen

	Jungbullenfleisch U2			Jungbullenfleisch U3		
	Stück	kg	€/ kg	Stück	kg	€/ kg
Schleswig Holst. / Hamburg	87	39.168	4,70	82	37.939	4,70
Niedersachsen / Bremen	1.533	686.411	4,84	1.473	677.897	4,80
Nordrhein-Westfalen	855	389.443	4,83	582	272.942	4,78
Mitteldeutschland und MV	403	175.595	4,85	223	100.497	4,81
BW / HE / RP	917	399.871	4,92	536	241.909	4,90
Bayern	1.586	689.828	4,94	1.355	609.908	4,91
Deutschland gesamt	5.381	2.380.316	4,88	4.251	1.941.092	4,84

	Jungbullenfleisch R2			Jungbullenfleisch R3		
	Stück	kg	€/ kg	Stück	kg	€/ kg
Schleswig Holst. / Hamburg	118	46.736	4,66	140	57.753	4,64
Niedersachsen / Bremen	1.885	751.037	4,77	1.436	600.820	4,73
Nordrhein-Westfalen	1.191	483.125	4,79	759	327.351	4,76
Mitteldeutschland und MV	205	76.877	4,73	93	37.978	4,76
BW / HE / RP	795	296.275	4,82	242	97.557	4,83
Bayern	1.259	474.229	4,85	492	196.583	4,87
Deutschland gesamt	5.453	2.128.279	4,79	3.162	1.318.042	4,76

	Jungbullenfleisch O2			Jungbullenfleisch O3		
	Stück	kg	€/ kg	Stück	kg	€/ kg
Schleswig Holst. / Hamburg	105	37.985	4,32	114	43.512	4,37
Niedersachsen / Bremen	551	192.405	4,45	1.101	424.838	4,51
Nordrhein-Westfalen	264	93.813	4,44	257	102.338	4,52
Mitteldeutschland und MV						
BW / HE / RP	158	51.329	4,06	64	24.093	4,25
Bayern	141	44.851	4,06	75	26.861	4,25
Deutschland gesamt	1.291	445.122	4,34	1.708	657.917	4,48

	Färsenfleisch U3			Färsenfleisch U4		
	Stück	kg	€/ kg	Stück	kg	€/ kg
Schleswig Holst. / Hamburg	310	115.808	4,41			
Niedersachsen / Bremen	71	27.073	4,43			
Nordrhein-Westfalen	60	21.722	4,30			
Mitteldeutschland und MV	253	84.078	4,76	25	9.058	4,54
BW / HE / RP	202	71.331	4,56	164	62.943	4,41
Bayern	399	148.276	4,50	458	185.449	4,42
Deutschland gesamt	1.295	468.288	4,52	685	272.529	4,42

	Färsenfleisch R2			Färsenfleisch R3		
	Stück	kg	€/ kg	Stück	kg	€/ kg
Schleswig Holst. / Hamburg	94	29.177	4,39	687	234.872	4,39
Niedersachsen / Bremen	72	21.457	4,26	418	138.649	4,34
Nordrhein-Westfalen	69	20.317	4,28	168	54.847	4,26
Mitteldeutschland und MV	44	12.364	4,30	238	72.864	4,52
BW / HE / RP	234	68.061	4,44	484	155.490	4,47
Bayern	268	79.141	4,34	1.273	419.135	4,41
Deutschland gesamt	781	230.517	4,36	3.268	1.075.857	4,40

Stück = Anzahl der im Bericht erfassten Schlachttiere, €/kg = vorl. Preis, kg = berichtete Gesamtschlachtmenge

* BW / HE / RP = Baden Württemberg, Hessen, Rheinland-Pfalz

Mitteldeutschland und MV = Brandenburg, Thüringen, Sachsen und Mecklenburg-Vorpommern

	Färsenfleisch R4			Färsenfleisch O2		
	Stück	kg	€/kg	Stück	kg	€/kg
Schleswig Holst. / Hamburg	63	23.179	4,39	56	16.273	3,70
Niedersachsen / Bremen	72	26.835	4,40	92	24.036	3,38
Nordrhein-Westfalen				42	11.544	3,45
Mitteldeutschland und MV	37	12.741	4,47	49	12.382	3,26
BW / HE / RP	101	35.551	4,39	77	19.566	3,40
Bayern	287	103.003	4,42	133	33.081	3,24
Deutschland gesamt	573	205.919	4,41	449	116.882	3,38
	Färsenfleisch O3			Färsenfleisch O4		
	Stück	kg	€/kg	Stück	kg	€/kg
Schleswig Holst. / Hamburg	268	85.876	3,71			
Niedersachsen / Bremen	388	118.267	3,50	63	22.002	3,65
Nordrhein-Westfalen	124	37.786	3,50	32	10.532	3,64
Mitteldeutschland und MV	121	35.659	3,42			
BW / HE / RP	111	33.163	3,50	31	10.654	3,48
Bayern	141	40.835	3,37	43	14.686	3,42
Deutschland gesamt	1.153	351.586	3,53	193	66.377	3,57
	Färsenfleisch P1			Färsenfleisch P2		
	Stück	kg	€/kg	Stück	kg	€/kg
Schleswig Holst. / Hamburg	59	12.378	2,17	81	20.774	2,76
Niedersachsen / Bremen	61	12.390	2,50	121	29.013	2,81
Nordrhein-Westfalen	42	7.348	2,41	61	13.915	2,91
Mitteldeutschland und MV	35	6.570	2,18	82	18.210	2,49
BW / HE / RP	22	4.097	2,39	29	6.085	2,54
Bayern				21	4.510	2,39
Deutschland gesamt	229	44.612	2,32	395	92.507	2,71
	Bullenfleisch O2			Ochsenfleisch R2 und R3		
	Stück	kg	€/kg	Stück	kg	€/kg
Schleswig Holst. / Hamburg						
Niedersachsen / Bremen	42	15.073	3,94			
Nordrhein-Westfalen	31	11.661	3,81			
Mitteldeutschland und MV						
BW / HE / RP	35	11.792	3,63			
Bayern	25	8.481	3,63	274	102.842	5,49
Deutschland gesamt	143	51.333	3,75	367	134.801	5,35
	Ochsenfleisch O2 und O3			Kuhfleisch R2		
	Stück	kg	€/kg	Stück	kg	€/kg
Schleswig Holst. / Hamburg				46	15.562	3,56
Niedersachsen / Bremen				68	23.243	3,62
Nordrhein-Westfalen				44	15.122	3,55
Mitteldeutschland und MV				210	72.891	3,66
BW / HE / RP				608	216.520	3,62
Bayern						
Deutschland gesamt	55	18.383	4,03	987	347.051	3,62

Stück = Anzahl der im Bericht erfassten Schlachttiere, €/kg = vorl. Preis, kg = berichtete Gesamtschlachtmenge

* BW / HE / RP = Baden Württemberg, Hessen, Rheinland-Pfalz

Mitteldeutschland und MV = Brandenburg, Thüringen, Sachsen und Mecklenburg-Vorpommern

	Kuhfleisch R3			Kuhfleisch O1		
	Stück	kg	€/kg	Stück	kg	€/kg
Schleswig Holst. / Hamburg	62	23.664	3,54			
Niedersachsen / Bremen	137	50.626	3,63	178	53.579	3,33
Nordrhein-Westfalen	98	36.111	3,62	77	22.534	3,34
Mitteldeutschland und MV	85	29.599	3,58	55	14.330	3,22
BW / HE / RP	313	116.341	3,71	251	72.277	3,22
Bayern	913	341.021	3,65	671	197.032	3,16
Deutschland gesamt	1.608	597.362	3,65	1.251	365.489	3,21
	Kuhfleisch O2			Kuhfleisch O3		
	Stück	kg	€/kg	Stück	kg	€/kg
Schleswig Holst. / Hamburg	100	31.686	3,33	466	165.523	3,44
Niedersachsen / Bremen	560	176.060	3,45	1.680	586.612	3,53
Nordrhein-Westfalen	258	79.929	3,42	607	211.092	3,50
Mitteldeutschland und MV	182	57.237	3,36	505	171.001	3,38
BW / HE / RP	308	93.795	3,42	401	138.253	3,48
Bayern	747	227.681	3,33	498	164.510	3,38
Deutschland gesamt	2.155	666.388	3,39	4.157	1.436.991	3,47
	Kuhfleisch P1			Kuhfleisch P2		
	Stück	kg	€/kg	Stück	kg	€/kg
Schleswig Holst. / Hamburg	312	78.938	2,36	186	51.861	2,74
Niedersachsen / Bremen	1.024	258.922	2,69	514	140.794	2,94
Nordrhein-Westfalen	702	176.322	2,67	381	106.247	2,98
Mitteldeutschland und MV	334	80.019	2,56	320	85.007	2,78
BW / HE / RP	324	80.468	2,60	112	29.979	2,75
Bayern	410	102.147	2,42	224	59.550	2,64
Deutschland gesamt	3.106	776.816	2,59	1.737	473.438	2,85
	Kalbfleisch R2			Kalbfleisch O2		
	Stück	kg	€/kg	Stück	kg	€/kg
Schleswig Holst. / Hamburg						
Niedersachsen / Bremen						
Nordrhein-Westfalen						
Mitteldeutschland und MV						
BW / HE / RP	45	5.825	6,25	62	9.988	4,72
Bayern						
Deutschland gesamt	101	13.662	5,81	213	36.346	4,84
	Lammfleisch lebend pauschal			Lammfleisch geschlachtet pauschal		
	Stück	kg	€/kg	Stück	kg	€/kg
Deutschland gesamt				1.148	23.880	7,94
	Schafffleisch lebend pauschal			Schafffleisch geschlachtet pauschal		
	Stück	kg	€/kg	Stück	kg	€/kg
Deutschland gesamt						

Bericht zu Rindern aus ökologischer/biologischer Erzeugung, Deutschland gesamt

Haltungsform	BIO				KONV			
	Schlachttiere in Stück	Schlachtmenge in kg	mittl. Gewicht in kg / Tier	Preis in € / kg	Schlachttiere in Stück	Schlachtmenge in kg	mittl. Gewicht in kg / Tier	Preis in € / kg
<u>Jungbullen</u>								
Jungbullen U	62	26.237	423	5,34	9.827	4.411.342	449	4,86
Jungbullen R	109	38.740	355	4,95	8.684	3.475.187	400	4,78
Jungbullen E-P	215	77.146	359	4,92	22.329	9.282.200	416	4,76
<u>Färsen</u>								
Färsen U	157	51.959	331	5,09	2.013	755.136	375	4,44
Färsen R	240	74.179	309	4,75	4.419	1.450.057	328	4,38
Färsen E-P	515	157.114	305	4,63	9.014	2.921.429	324	4,13
<u>Kühe</u>								
Kühe U	65	28.230	434	4,05	885	394.853	446	3,90
Kühe R	285	101.745	357	3,79	2.843	1.042.156	367	3,62
Kühe O	454	137.274	302	3,54	7.634	2.534.439	332	3,41
Kühe P	267	66.358	249	2,88	5.043	1.318.535	261	2,71
Kühe E-P	1.072	334.057	312	3,53	16.440	5.308.396	323	3,32
<u>weitere Tierkategorien</u>								
Bullen E-P	111				851			
Ochsen E-P	210				534			
Kälber E-P	183				326			

Hinweise zur Datenerhebung für Biorinder

1. Die Erhebung berücksichtigt nur Daten der meldepflichtigen Schlachtbetriebe entsprechend §5 Abs.1 der 1. FIGDV (wöchentliche Schlachtung von mehr als 150 Rinder), unabhängig von der Herkunft (In- oder Ausland) der Tiere.
2. Die Preismeldung zur Haltungsform Bio entspricht der Definition der Verordnung (EG) 834/2007 über die ökologische/biologische Produktion (vgl. §6 Abs.1 Ziffer 2 der 1.FIGDV). Alle Schlachttiere, die nicht als „bio“ vermarktet wurden, werden in der Haltungsform „konv“ erfasst.
3. Stärkere Schwankungen der Preise und Schlachtgewichte können sich im Vergleich zur Gesamtpreismeldung u.a. ergeben durch:
 - relativ geringe Stückzahl der Schlachtungen,
 - Chargenbildung in der Vermarktung,
 - Unterschiede der Vermarktungsformen.

	Schweinefleisch S			Schweinefleisch E		
	Stück	kg	€/kg	Stück	kg	€/kg
Region Nord-Ost	49.984	4.832.150	2,18	38.524	3.741.958	2,14
Niedersachsen / Bremen	136.685	13.317.835	2,19	87.439	8.578.235	2,16
Nordrhein-Westfalen	188.858	18.263.171	2,20	99.810	9.724.329	2,16
Hessen / Rheinland-Pfalz	9.714	939.482	2,20	12.972	1.267.985	2,18
Baden-Württemberg	16.998	1.664.219	2,18	24.238	2.380.959	2,19
Bayern	18.763	1.841.040	2,19	19.379	1.918.298	2,13
Deutschland gesamt	421.002	40.857.897	2,19	282.362	27.611.764	2,16
€/ 100 kg Warmgewicht			219,45			216,01
€/ 100 kg Kaltgewicht			223,84			220,33

	Schweinefleisch U			Schweinefleisch R		
	Stück	kg	€/kg	Stück	kg	€/kg
Region Nord-Ost	5.973	583.230	2,01	506	49.487	1,89
Niedersachsen / Bremen	10.350	1.021.753	2,03	628	62.330	1,86
Nordrhein-Westfalen	12.006	1.180.133	2,04	746	73.705	1,86
Hessen / Rheinland-Pfalz	2.580	255.293	2,07	242	24.018	1,86
Baden-Württemberg	3.194	314.219	2,22	215	21.096	2,27
Bayern	2.870	286.909	2,00	241	24.276	1,78
Deutschland gesamt	36.973	3.641.537	2,05	2.578	254.912	1,89

	Schweinefleisch M		
	Stück	kg	€/kg
Region Nord-Ost	1.050	176.696	1,68
Niedersachsen / Bremen	6.920	1.194.847	1,78
Nordrhein-Westfalen	2.948	520.634	1,71
Hessen / Rheinland-Pfalz			
Baden-Württemberg	498	91.440	1,65
Bayern	185	33.305	1,52
Deutschland gesamt	11.633	2.023.424	1,74

	Schweinefleisch S-P			Schweinefleisch S-V		
	Stück	kg	€/kg	Stück	kg	€/kg
Region Nord-Ost	95.049	9.212.927	2,15	96.144	9.394.006	2,14
Niedersachsen / Bremen	235.165	22.986.384	2,17	242.316	24.213.261	2,15
Nordrhein-Westfalen	301.488	29.248.037	2,18	304.675	29.802.426	2,17
Hessen / Rheinland-Pfalz	25.517	2.487.675	2,17	25.549	2.494.177	2,17
Baden-Württemberg	44.669	4.382.859	2,19	45.177	4.476.921	2,18
Bayern	41.270	4.072.242	2,15	41.457	4.105.752	2,14
Deutschland gesamt	743.158	72.390.124	2,17	755.318	74.486.543	2,16

Region Nord-Ost = Schleswig-Holstein und östliche Bundesländer

Für Schweine gilt entsprechend der 1. FIGDV § 6 Abs. 2: "Schweine mit einem Zweihälftengewicht von weniger als 80 Kilogramm und mehr als 110 Kilogramm sind ... nicht .. berücksichtigt[t]. [Dies ..] gilt nicht für die Handelsklassen M und V."