



# Vorläufiger Wochenbericht über Schlachtvieh und Fleisch

29 KW

18.07.2011 bis 24.07.2011

erstellt: 27.07.2011

Herausgeber: Bundesanstalt für Landwirtschaft und Ernährung / Ref. 422 im Auftrag  
des Bundesministerium für Ernährung, Landwirtschaft und Verbraucherschutz  
und in Zusammenarbeit mit den zuständigen Landesdienststellen

Datenerhebung nach der 1. Fleischgesetz-Durchführungsverordnung  
(1. FIGDV)

Anmerkung: Durch die Umstellung der Datenlieferung bedingt, muss die Berichterstattung zu  
Gesamtschlachtzahlen wegen unvollständiger Datenlieferungen vorübergehend entfallen.

E- Mail: [agrar@ble.de](mailto:agrar@ble.de)  
Internet: [www.bmelv-statistik.de](http://www.bmelv-statistik.de)

Nachdruck mit Quellenangabe gestattet  
Angaben pro Bundesland, Tierart und Handelsklasse mit 3 und weniger  
Meldebetriebe oder 3 und weniger Tiere werden nicht ausgewiesen.

## Grafische Darstellung ausgewählter Preisverläufe im Jahresablauf und im Vergleich zu den Vorjahren

### Schlachtpreise für Jungbullen R3

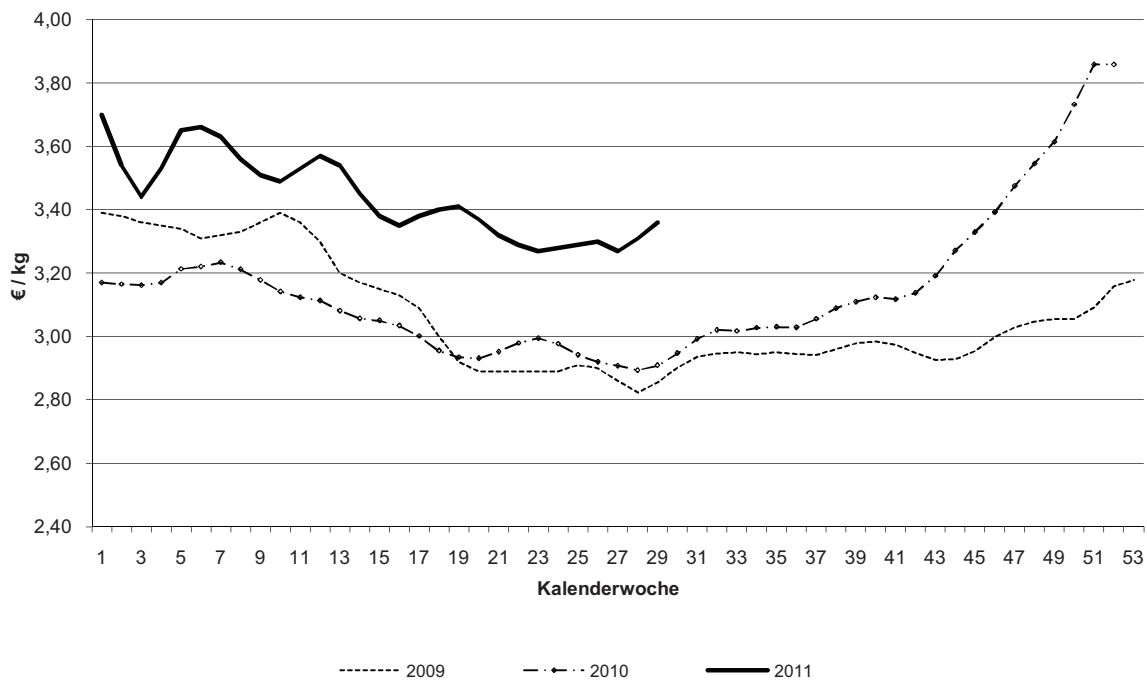

### Schlachtpreise für Kühe R3

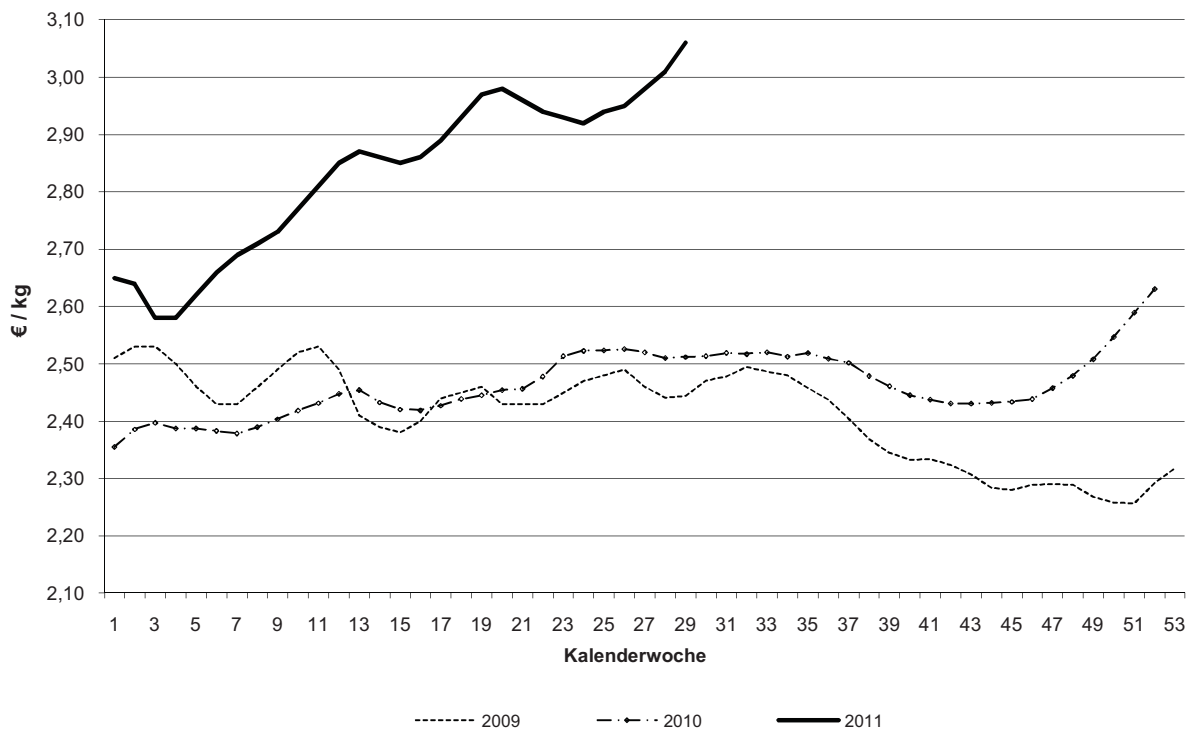

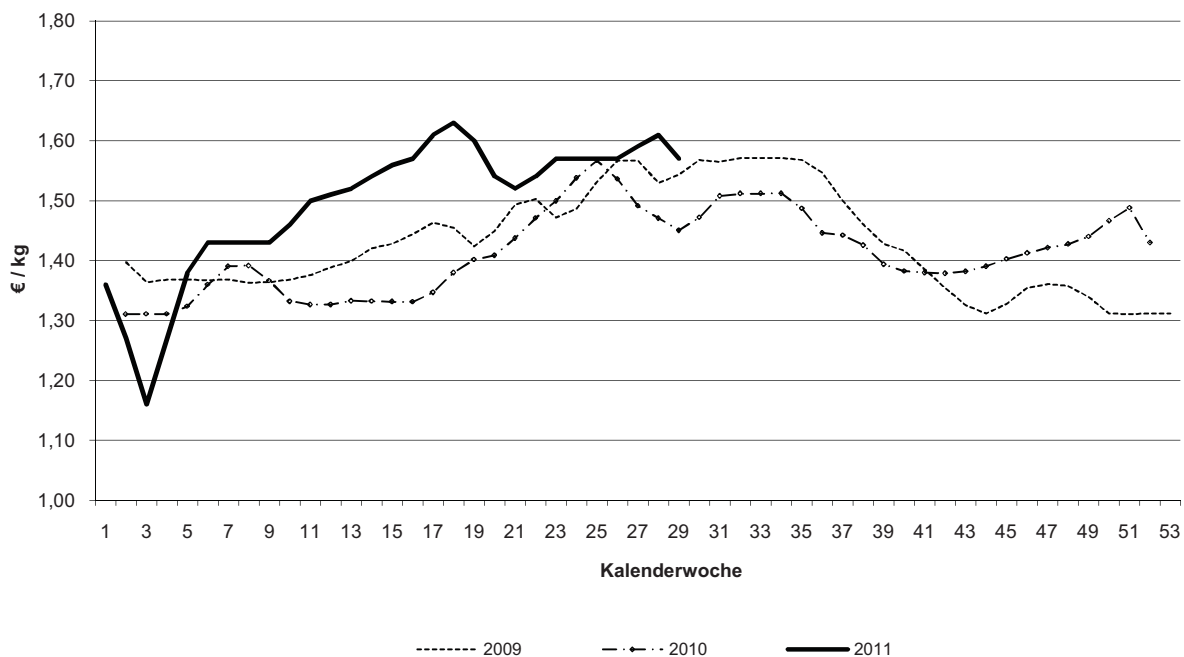
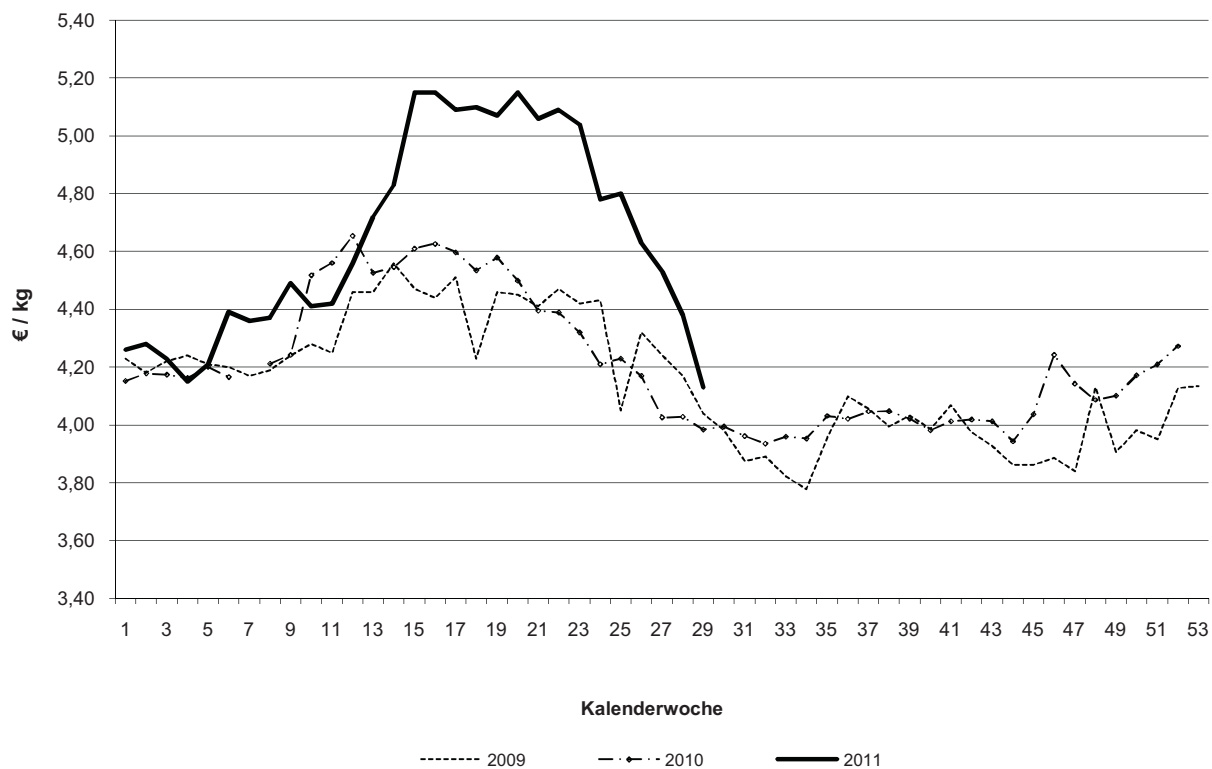
**Schlachtpreise für Schweine E****Schlachtpreise für Lämmer - pauschal abgerechnet**

**Grafische Darstellung ausgewählter Preisverläufe im  
Jahresablauf und im Vergleich zu ausgewählten EU-Nachbarstaaten**  
Quelle: EU-Kommission, GD Landwirtschaft und ländliche Entwicklung

**Schlachtpreise für Jungbullen R3**

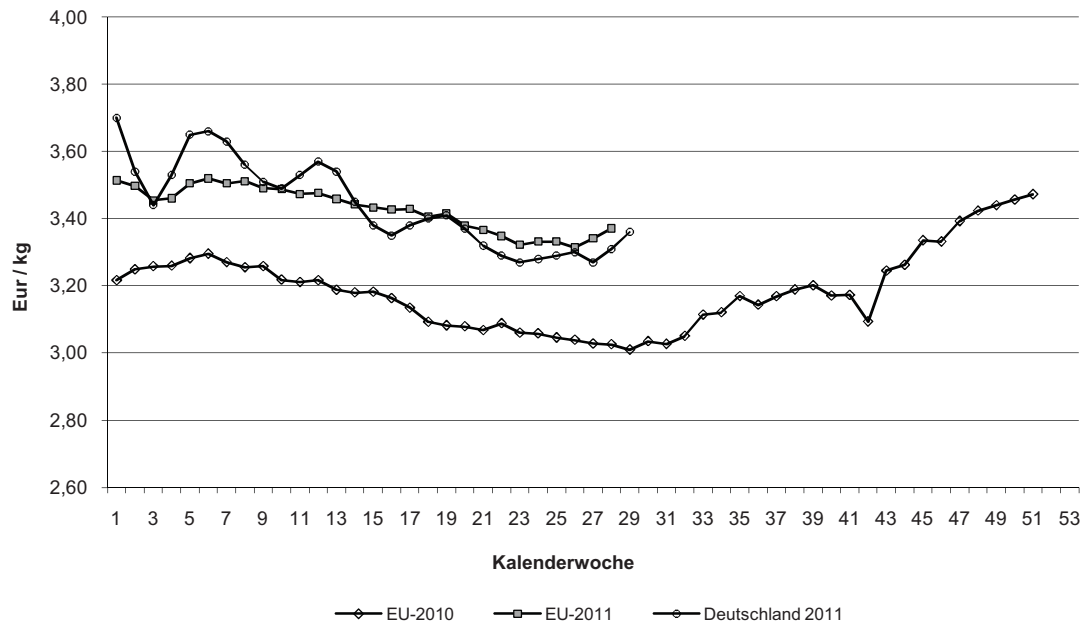

**Schlachtpreise für Schweine E**

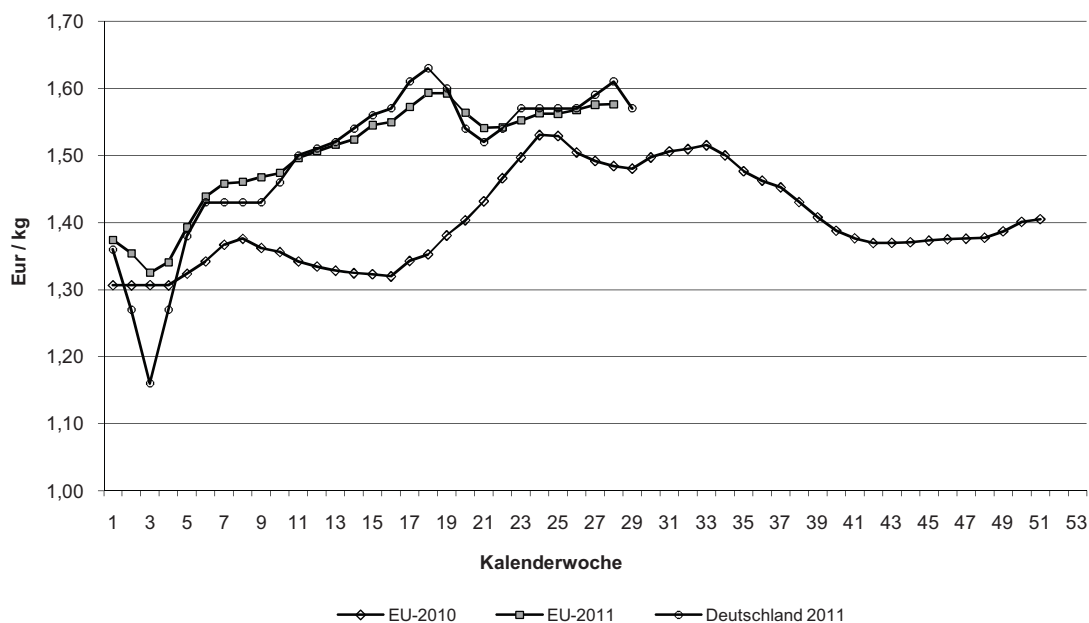

Quelle: EU-Daten nach Angaben der EU-Kommission

**Übersicht: Deutschland gesamt**

			€/kg	€/100 kg
<b>Jungbullenfleisch</b>	<b>Stück</b>	<b>kg</b>	<b>Warmgewicht</b>	<b>Kaltgewicht</b>
U2	3.619	1.499.595	3,44	350,88
U3	2.746	1.182.073	3,40	346,80
R2	3.566	1.322.993	3,39	345,78
R3	2.654	1.052.100	3,36	342,72
O2	2.488	834.030	3,15	321,30
O3	4.223	1.545.765	3,18	324,36
<b>Färsenfleisch</b>				
U2	97	29.601	3,30	336,60
U3	812	274.795	3,29	335,58
R2	690	191.226	3,24	330,48
R3	1.710	527.700	3,24	330,48
R4	265	89.909	3,18	324,36
O2	381	94.205	2,76	281,52
O3	968	283.707	2,92	297,84
O4	231	75.387	2,97	302,94
<b>Bullenfleisch</b>				
R3	70	31.062	3,07	313,14
<b>Ochsenfleisch</b>				
R3	30	10.332	3,37	343,74
O3	55	18.176	2,99	304,98
P3	12	3.769	2,88	293,76
<b>Kuhfleisch</b>				
U3	682	291.174	3,18	324,36
R3	1.957	705.955	3,06	312,12
R4	338	130.445	3,08	314,16
O2	2.415	713.726	2,84	289,68
O3	4.282	1.407.965	2,93	298,86
O4	662	243.108	2,99	304,98
P2	2.017	515.160	2,34	238,68
P3	522	144.290	2,48	252,96
<b>Kalbfleisch</b>				
R2	74	9.496	4,82	491,64
O2	168	24.675	3,84	391,68
pauschal	3.613	524.105	4,61	470,22
<b>Lammfleisch</b>				
pauschal	1.210	27.556	4,13	421,26
<b>Schaffleisch</b>				
pauschal	94	2.877	1,34	
<b>Schweinefleisch</b>				
E	730.990	69.449.593	1,57	160,14
U	182.977	17.522.857	1,45	
M	20.330	3.394.102	1,18	

	Jungbullenfleisch U2			Jungbullenfleisch U3		
	Stück	kg	€/kg	Stück	kg	€/kg
Schleswig Holst. / Hamburg	120	50.879	3,45	237	101.707	3,41
Niedersachsen / Bremen	328	134.313	3,47	245	104.601	3,44
Nordrhein-Westfalen	458	195.329	3,45	647	285.257	3,43
Hessen / Rheinland-Pfalz	24	9.387	3,44			
Mitteldeutschland und MV	73	29.440	3,31	81	34.015	3,37
Baden-Württemberg	1.145	470.184	3,47	422	178.344	3,44
Bayern	1.471	610.063	3,42	1.114	478.149	3,37
Bundesgebiet Ost	73	29.440	3,31	81	34.015	3,37
Bundesgebiet West	3.546	1.470.155	3,45	2.665	1.148.058	3,41
Deutschland gesamt	3.619	1.499.595	3,44	2.746	1.182.073	3,40

	Jungbullenfleisch R2			Jungbullenfleisch R3		
	Stück	kg	€/kg	Stück	kg	€/kg
Schleswig Holst. / Hamburg	149	56.199	3,36	376	149.670	3,32
Niedersachsen / Bremen	362	135.273	3,41	535	207.363	3,38
Nordrhein-Westfalen	830	317.741	3,42	1.112	449.879	3,38
Hessen / Rheinland-Pfalz	21	7.146	3,38	10	3.903	3,23
Mitteldeutschland und MV	46	16.300	3,32	35	13.085	3,27
Baden-Württemberg	989	359.901	3,40	226	88.224	3,39
Bayern	1.169	430.433	3,36	360	139.976	3,34
Bundesgebiet Ost	46	16.300	3,32	35	13.085	3,27
Bundesgebiet West	3.520	1.306.693	3,39	2.619	1.039.015	3,37
Deutschland gesamt	3.566	1.322.993	3,39	2.654	1.052.100	3,36

	Jungbullenfleisch O2			Jungbullenfleisch O3		
	Stück	kg	€/kg	Stück	kg	€/kg
Schleswig Holst. / Hamburg	277	93.517	3,09	1.061	389.776	3,11
Niedersachsen / Bremen	656	219.660	3,19	1.588	575.875	3,21
Nordrhein-Westfalen	535	184.926	3,19	1.113	412.920	3,21
Hessen / Rheinland-Pfalz	23	7.646	3,02	38	13.219	2,97
Mitteldeutschland und MV	148	50.524	3,10	175	63.997	3,12
Baden-Württemberg	627	210.565	3,13	186	68.208	3,18
Bayern	222	67.192	3,06	62	21.770	3,15
Bundesgebiet Ost	148	50.524	3,10	175	63.997	3,12
Bundesgebiet West	2.340	783.506	3,15	4.048	1.481.768	3,18
Deutschland gesamt	2.488	834.030	3,15	4.223	1.545.765	3,18

	Färsenfleisch U2			Färsenfleisch U3		
	Stück	kg	€/kg	Stück	kg	€/kg
Schleswig Holst. / Hamburg	5	1.667	3,39	31	10.460	3,26
Niedersachsen / Bremen	5	1.550	3,25	28	9.597	3,23
Nordrhein-Westfalen	8	2.402	3,16	20	6.697	3,23
Hessen / Rheinland-Pfalz	4	1.077	3,23	4	1.107	3,20
Mitteldeutschland und MV				12	3.499	3,33
Baden-Württemberg	45	13.704	3,34	229	76.021	3,29
Bayern	28	8.580	3,29	488	167.414	3,29
Bundesgebiet Ost				12	3.499	3,33
Bundesgebiet West	95	28.980	3,30	800	271.296	3,28
Deutschland gesamt	97	29.601	3,30	812	274.795	3,29

Stück = Anzahl der im Bericht erfassten Schlachttiere, €/kg = vorl. Preis, kg = berichtete Gesamtschlachtmenge

Mitteldeutschland und MV = Brandenburg, Thüringen, Sachsen und Mecklenburg-Vorpommern

	Färsenfleisch R2			Färsenfleisch R3		
	Stück	kg	€/kg	Stück	kg	€/kg
Schleswig Holst. / Hamburg	16	4.567	3,20	200	61.530	3,19
Niedersachsen / Bremen	7	2.114	3,19	112	34.888	3,18
Nordrhein-Westfalen	46	13.055	3,18	93	27.721	3,16
Hessen / Rheinland-Pfalz	20	4.842	3,25	18	5.402	3,25
Mitteldeutschland und MV	4	1.186	3,16	21	6.249	3,15
Baden-Württemberg	313	86.224	3,26	506	155.112	3,26
Bayern	284	79.238	3,24	760	236.798	3,25
Bundesgebiet Ost	4	1.186	3,16	21	6.249	3,15
Bundesgebiet West	686	190.040	3,24	1.689	521.451	3,24
Deutschland gesamt	690	191.226	3,24	1.710	527.700	3,24

	Färsenfleisch R4			Färsenfleisch O2		
	Stück	kg	€/kg	Stück	kg	€/kg
Schleswig Holst. / Hamburg	65	21.624	3,16	33	8.858	2,88
Niedersachsen / Bremen	10	3.340	3,14	29	7.368	2,76
Nordrhein-Westfalen	14	4.645	3,09	36	9.234	2,75
Hessen / Rheinland-Pfalz	6	1.962	3,13	11	2.450	2,60
Mitteldeutschland und MV	4	1.251	3,16	16	3.893	2,68
Baden-Württemberg	65	21.833	3,18	116	28.995	2,81
Bayern	101	35.254	3,20	140	33.407	2,72
Bundesgebiet Ost	4	1.251	3,16	16	3.893	2,68
Bundesgebiet West	261	88.658	3,18	365	90.312	2,77
Deutschland gesamt	265	89.909	3,18	381	94.205	2,76

	Färsenfleisch O3			Färsenfleisch O4		
	Stück	kg	€/kg	Stück	kg	€/kg
Schleswig Holst. / Hamburg	287	86.977	2,99	66	22.174	3,04
Niedersachsen / Bremen	178	52.695	2,95	23	7.534	3,00
Nordrhein-Westfalen	136	39.300	2,90	59	18.450	2,96
Hessen / Rheinland-Pfalz	17	4.678	2,84	15	4.650	2,83
Mitteldeutschland und MV	96	27.079	2,78	5	1.598	2,93
Baden-Württemberg	163	47.038	2,88	34	11.008	2,92
Bayern	91	25.940	2,86	29	9.973	2,94
Bundesgebiet Ost	96	27.079	2,78	5	1.598	2,93
Bundesgebiet West	872	256.628	2,93	226	73.789	2,97
Deutschland gesamt	968	283.707	2,92	231	75.387	2,97

	Bullenfleisch R3			Ochsenfleisch R3		
	Stück	kg	€/kg	Stück	kg	€/kg
Schleswig Holst. / Hamburg	9	3.840	3,01	14	4.735	3,12
Niedersachsen / Bremen	13	5.605	3,03			
Nordrhein-Westfalen	16	6.869	3,11			
Hessen / Rheinland-Pfalz						
Mitteldeutschland und MV	10	5.170	2,97			
Baden-Württemberg	12	5.255	3,23	6	2.145	3,51
Bayern	10	4.323	3,01	9	3.063	3,69
Bundesgebiet Ost	10	5.170	2,97			
Bundesgebiet West	60	25.892	3,09	29	9.943	3,38
Deutschland gesamt	70	31.062	3,07	30	10.332	3,37

	Ochsenfleisch O3			Ochsenfleisch P3		
	Stück	kg	€/kg	Stück	kg	€/kg
Schleswig Holst. / Hamburg	19	6.107	2,95	4	1.326	2,91
Niedersachsen / Bremen						
Nordrhein-Westfalen	20	6.646	3,03			
Hessen / Rheinland-Pfalz	4	1.400	3,20			
Mitteldeutschland und MV						
Baden-Württemberg	5	1.732	3,26			
Bayern						
Bundesgebiet Ost						
Bundesgebiet West	53	17.472	3,01	10	3.168	2,88
Deutschland gesamt	55	18.176	2,99	12	3.769	2,88
	Kuhfleisch U3			Kuhfleisch R3		
	Stück	kg	€/kg	Stück	kg	€/kg
Schleswig Holst. / Hamburg	8	3.324	3,16	136	48.164	3,08
Niedersachsen / Bremen	10	4.312	3,15	75	27.259	3,08
Nordrhein-Westfalen	14	5.737	3,15	95	34.448	3,07
Hessen / Rheinland-Pfalz	7	9.020	3,11	23	7.886	3,03
Mitteldeutschland und MV	4	1.732	3,15	45	16.592	2,98
Baden-Württemberg	182	75.496	3,20	527	191.172	3,07
Bayern	457	191.553	3,18	1.056	380.434	3,05
Bundesgebiet Ost	4	1.732	3,15	45	16.592	2,98
Bundesgebiet West	678	289.442	3,18	1.912	689.363	3,06
Deutschland gesamt	682	291.174	3,18	1.957	705.955	3,06
	Kuhfleisch R4			Kuhfleisch O2		
	Stück	kg	€/kg	Stück	kg	€/kg
Schleswig Holst. / Hamburg	68	26.209	3,11	225	68.391	2,89
Niedersachsen / Bremen	23	9.340	3,10	245	72.827	2,88
Nordrhein-Westfalen	38	14.617	3,08	310	92.694	2,89
Hessen / Rheinland-Pfalz	7	2.528	2,86	37	11.361	2,76
Mitteldeutschland und MV	10	3.915	2,93	126	37.034	2,75
Baden-Württemberg	78	30.220	3,09	729	214.820	2,83
Bayern	114	43.616	3,07	743	216.599	2,81
Bundesgebiet Ost	10	3.915	2,93	126	37.034	2,75
Bundesgebiet West	328	126.530	3,08	2.289	676.692	2,84
Deutschland gesamt	338	130.445	3,08	2.415	713.726	2,84
	Kuhfleisch O3			Kuhfleisch O4		
	Stück	kg	€/kg	Stück	kg	€/kg
Schleswig Holst. / Hamburg	894	297.554	2,98	154	57.712	3,04
Niedersachsen / Bremen	876	292.083	2,97	79	29.461	3,03
Nordrhein-Westfalen	863	283.250	2,96	175	63.800	3,02
Hessen / Rheinland-Pfalz	147	48.819	2,85	63	22.506	2,87
Mitteldeutschland und MV	539	174.582	2,86	52	19.397	2,98
Baden-Württemberg	526	171.674	2,91	77	27.867	2,96
Bayern	437	140.003	2,85	62	22.365	2,91
Bundesgebiet Ost	539	174.582	2,86	52	19.397	2,98
Bundesgebiet West	3.743	1.233.383	2,94	610	223.711	2,99
Deutschland gesamt	4.282	1.407.965	2,93	662	243.108	2,99

	Kuhfleisch P2			Kuhfleisch P3		
	Stück	kg	€/ kg	Stück	kg	€/ kg
Schleswig Holst. / Hamburg	246	66.875	2,41	82	23.513	2,55
Niedersachsen / Bremen	186	48.118	2,35	60	16.140	2,41
Nordrhein-Westfalen	376	98.787	2,37	127	35.242	2,56
Hessen / Rheinland-Pfalz	88	23.740	2,42	73	20.465	2,52
Mitteldeutschland und MV	575	139.672	2,32	68	18.295	2,44
Baden-Württemberg	270	69.596	2,37	36	9.682	2,44
Bayern	276	68.372	2,18	76	20.953	2,33
Bundesgebiet Ost	575	139.672	2,32	68	18.295	2,44
Bundesgebiet West	1.442	375.488	2,34	454	125.995	2,49
Deutschland gesamt	2.017	515.160	2,34	522	144.290	2,48

	Kalbfleisch R2			Kalbfleisch O2		
	Stück	kg	€/ kg	Stück	kg	€/ kg
Schleswig Holst. / Hamburg	5	787	3,63	122	18.923	3,62
Niedersachsen / Bremen						
Nordrhein-Westfalen				5	558	3,73
Hessen / Rheinland-Pfalz						
Mitteldeutschland und MV						
Baden-Württemberg	46	5.921	4,69	26	3.150	5,00
Bayern	20	2.351	5,73	15	2.044	4,12
Bundesgebiet Ost						
Bundesgebiet West	74	9.496	4,82	168	24.675	3,84
Deutschland gesamt	74	9.496	4,82	168	24.675	3,84

	Kalbfleisch pauschal		
	Stück	kg	€/ kg
Schleswig Holst. / Hamburg	65	10.047	3,75
Niedersachsen / Bremen			
Nordrhein-Westfalen	2.206	318.182	4,67
Hessen / Rheinland-Pfalz			
Mitteldeutschland und MV			
Baden-Württemberg			
Bayern			
Bundesgebiet Ost			
Bundesgebiet West	3.613	524.105	4,61
Deutschland gesamt	3.613	524.105	4,61

	Jungrindfleisch R2			Jungrindfleisch O2		
	Stück	kg	€/kg	Stück	kg	€/kg
Schleswig Holst. / Hamburg				15	2.455	2,78
Niedersachsen / Bremen						
Nordrhein-Westfalen						
Hessen / Rheinland-Pfalz						
Mitteldeutschland und MV						
Baden-Württemberg	4	773	2,90	4	947	2,91
Bayern	14	2.717	2,69	9	1.478	2,34
Bundesgebiet Ost						
Bundesgebiet West	24	4.619	2,79	35	6.046	2,73
Deutschland gesamt	24	4.619	2,79	37	6.407	2,69
	Jungrindfleisch pauschal					
	Stück	kg	€/kg			
Schleswig Holst. / Hamburg						
Niedersachsen / Bremen						
Nordrhein-Westfalen						
Hessen / Rheinland-Pfalz						
Mitteldeutschland und MV						
Baden-Württemberg						
Bayern						
Bundesgebiet Ost						
Bundesgebiet West						
Deutschland gesamt						
	Lammfleisch pauschal			Schafffleisch pauschal		
	Stück	kg	€/kg	Stück	kg	€/kg
Schleswig Holst. / Hamburg	975	22.472	—	86	2.672	—
Niedersachsen / Bremen						
Nordrhein-Westfalen						
Hessen / Rheinland-Pfalz	72	1.547	4,14			
Mitteldeutschland und MV	18	385	4,21			
Baden-Württemberg	145	3.152	4,81	8	205	1,11
Bayern						
Bundesgebiet Ost	18	385	4,21			
Bundesgebiet West	1.192	27.171	4,13	94	2.877	1,34
Deutschland gesamt	1.210	27.556	4,13	94	2.877	1,34

	Schweinefleisch E			Schweinefleisch U		
	Stück	kg	€/ kg	Stück	kg	€/ kg
Region Nord-Ost	90.332	8.464.397	1,58	41.911	3.967.933	1,48
Niedersachsen / Bremen	248.665	23.604.721	1,56	69.579	6.693.737	1,44
Nordrhein-Westfalen	274.487	26.111.235	1,57	51.561	4.964.045	1,43
Hessen / Rheinland-Pfalz	15.501	1.617.782	1,61	5.018	473.810	1,49
Baden-Württemberg	45.306	4.267.515	1,61	6.577	623.028	1,48
Bayern	56.699	5.383.943	1,59	8.331	800.304	1,43
Bundesgebiet Ost	83.670	7.824.523	1,58	40.215	3.804.843	1,48
Bundesgebiet West	647.320	61.625.070	1,57	142.762	13.718.014	1,44
Deutschland gesamt	730.990	69.449.593	1,57	182.977	17.522.857	1,45
€/ 100 kg Warmgewicht			157,00			
€/ 100 kg Kaltgewicht			160,14			

	Schweinefleisch M		
	Stück	kg	€/ kg
Region Nord-Ost	1.358	237.877	1,16
Niedersachsen / Bremen	4.447	742.699	1,17
Nordrhein-Westfalen	13.649	2.261.281	1,19
Hessen / Rheinland-Pfalz	116	19.724	1,10
Baden-Württemberg	290	49.390	1,09
Bayern	470	83.131	1,08
Bundesgebiet Ost	1.358	237.877	1,16
Bundesgebiet West	18.972	3.156.225	1,18
Deutschland gesamt	20.330	3.394.102	1,18

Region Nord-Ost = Schleswig-Holstein und östliche Bundesländer

Anm.: Gemäß der 1. FIGDV §6, Abs. 2 werden Schweine mit einem Zweihälftengewicht von weniger als 80 Kilogramm und mehr als 110 in der Meldung nicht berücksichtigt.