



Vorläufiger Wochenbericht über Schlachtvieh und Fleisch

36 KW

03.09.2012 bis 09.09.2012

erstellt: 12.09.2012

Herausgeber: Bundesanstalt für Landwirtschaft und Ernährung / Ref. 422 im Auftrag
des Bundesministerium für Ernährung, Landwirtschaft und Verbraucherschutz
und in Zusammenarbeit mit den zuständigen Landesdienststellen

Datenerhebung nach der 1. Fleischgesetz-Durchführungsverordnung
(1. FIGDV)

Anmerkung: Angaben können durch Rundungen bedingt geringfügig von Landesberichten abweichen.

E- Mail: agrar@ble.de

Internet: www.bmelv-statistik.de

Nachdruck mit Quellenangabe gestattet

Angaben pro Bundesland, Tierart und Handelsklasse mit 3 und weniger
Meldebetriebe oder 10 und weniger Tiere werden nicht ausgewiesen.

Grafische Darstellung ausgewählter Preisverläufe im Jahresablauf und im Vergleich zu den Vorjahren

Schlachtpreise für Jungbullen R3

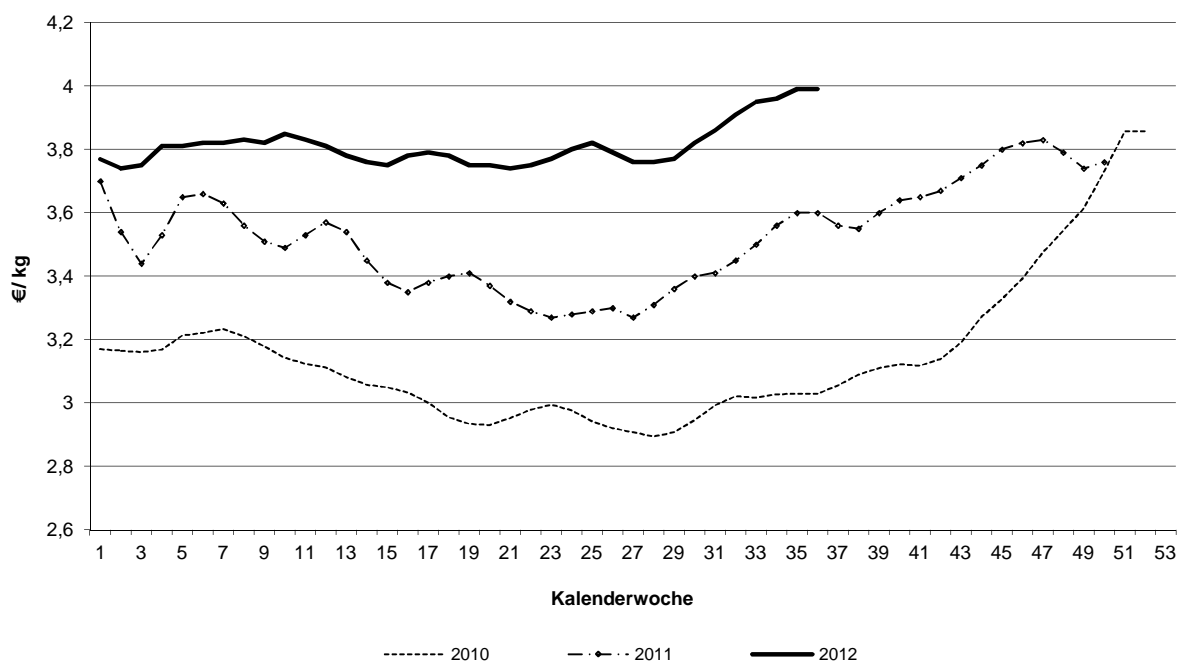

Schlachtpreise für Kühe R3

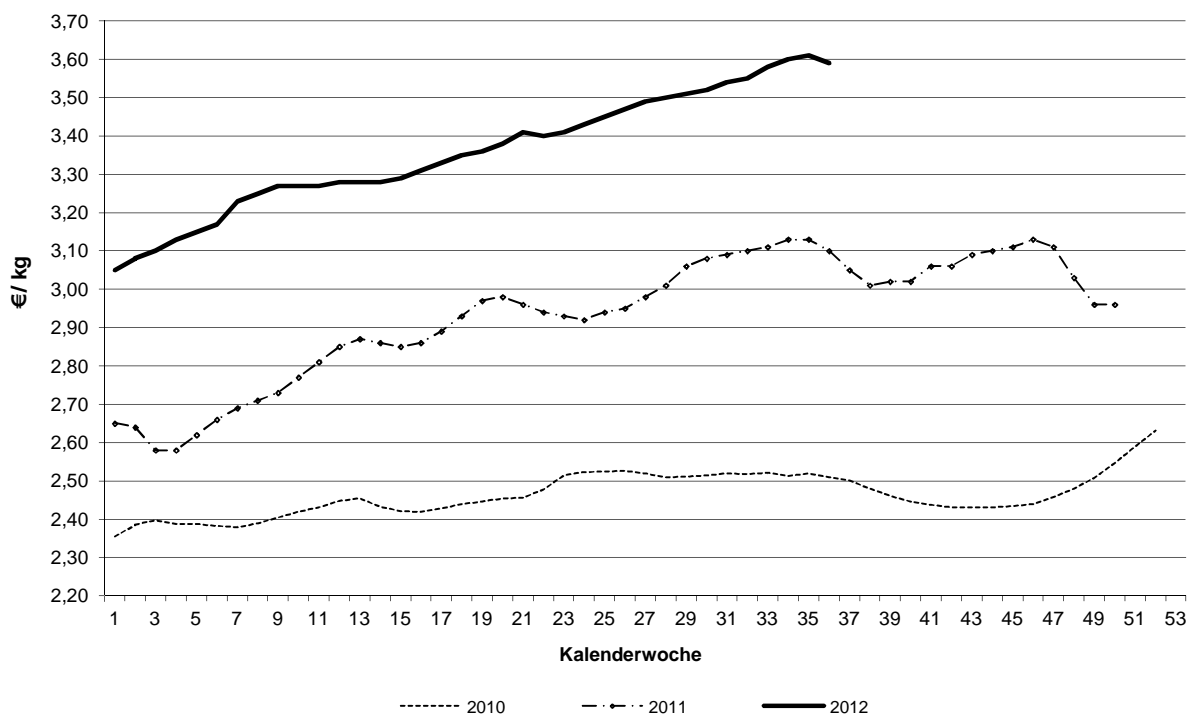

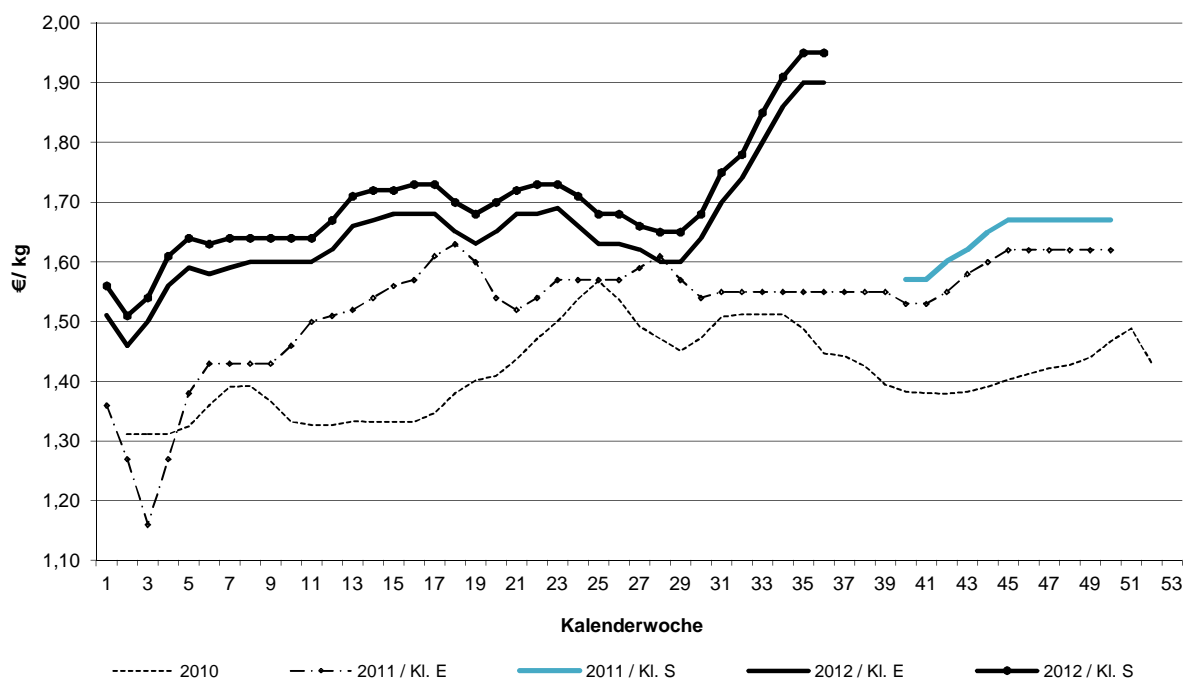
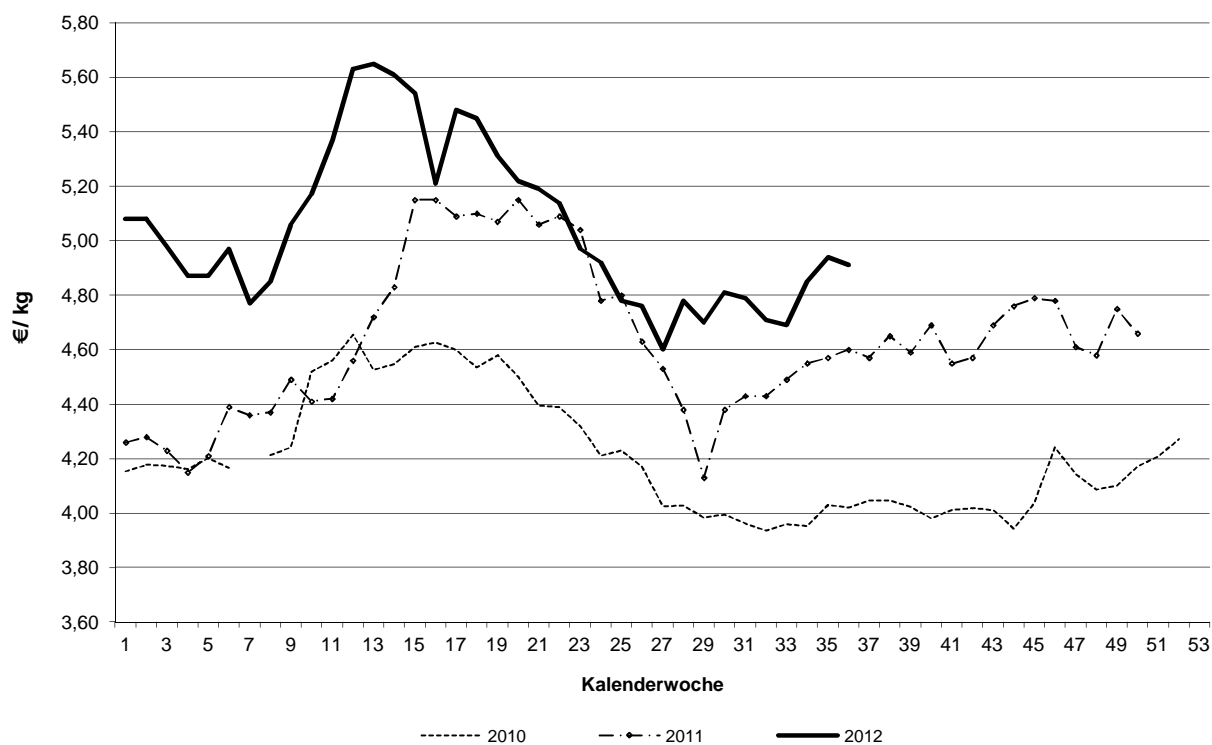
Schlachtpreise für Schweine E und S**Schlachtpreise für Lämmer - pauschal abgerechnet**

Grafische Darstellung ausgewählter Preisverläufe im
Jahresablauf und im Vergleich zu ausgewählten EU-Nachbarstaaten
Quelle: EU-Kommission, GD Landwirtschaft und ländliche Entwicklung

Schlachtpreise für Jungbullen R3

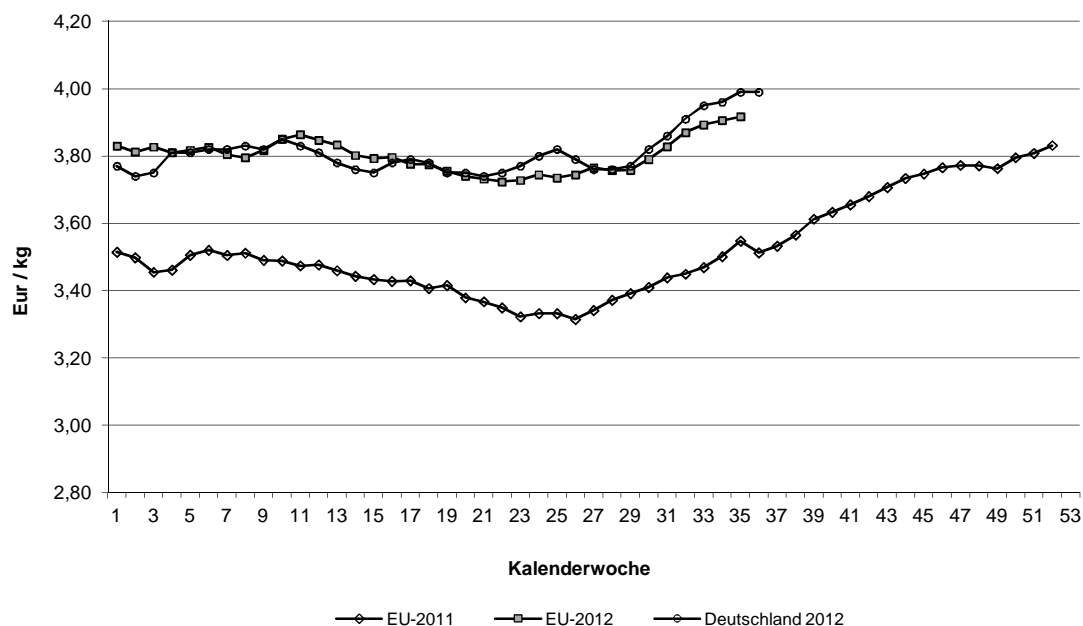

Schlachtpreise für Schweine E

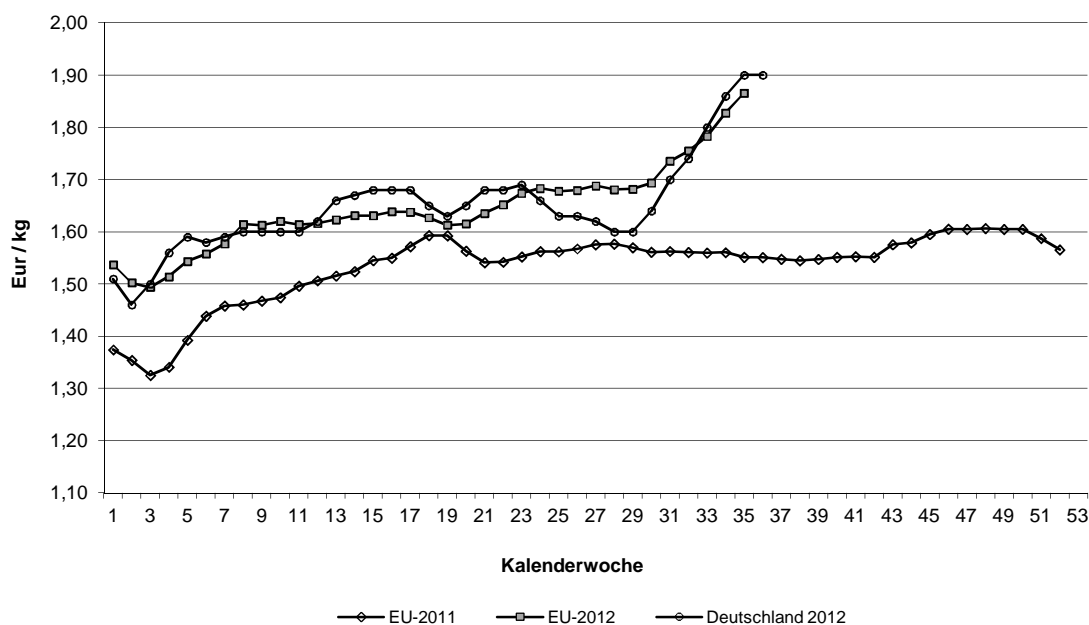

Quelle: EU-Daten nach Angaben der EU-Kommission

Übersicht: Deutschland gesamt

| | | | | €/kg | €/100 kg | |
|--------------------------|----------|---------|------------|-------------|-------------|--------------------------|
| | | Stück | kg | Warmgewicht | Kaltgewicht | |
| Jungbullenfleisch | | | | | | |
| | U2 | 3.981 | 1.668.700 | 4,09 | 417,18 | |
| | U3 | 3.598 | 1.553.418 | 4,05 | 413,10 | |
| | R2 | 3.531 | 1.315.896 | 4,03 | 411,06 | |
| | R3 | 3.024 | 1.200.394 | 3,99 | 406,98 | |
| | O2 | 2.488 | 824.251 | 3,71 | 378,42 | |
| | O3 | 3.932 | 1.445.791 | 3,76 | 383,52 | |
| | E-P | 22.348 | 8.635.980 | 3,94 | 401,88 | |
| Färsenfleisch | | | | | | |
| | U2 | 100 | 30.929 | 3,90 | 397,80 | |
| | U3 | 681 | 233.298 | 3,84 | 391,68 | |
| | R2 | 555 | 155.929 | 3,83 | 390,66 | |
| | R3 | 1.729 | 537.350 | 3,78 | 385,56 | |
| | R4 | 310 | 104.642 | 3,74 | 381,48 | |
| | O2 | 424 | 105.489 | 3,32 | 338,64 | |
| | O3 | 1.212 | 353.858 | 3,42 | 348,84 | |
| | O4 | 265 | 87.045 | 3,47 | 353,94 | |
| | E-P | 6.651 | 1.980.958 | 3,58 | 365,16 | |
| Bullenfleisch | | | | | | |
| | R3 | 63 | 26.304 | 3,77 | 384,54 | |
| | E-P | 1.363 | 534.456 | 3,53 | 360,06 | |
| Ochsenfleisch | | | | | | |
| | R3 | 28 | 9.971 | 3,81 | 388,62 | |
| | O3 | 87 | 31.141 | 3,59 | 366,18 | |
| | P3 | | | | | |
| | E-P | 201 | 69.531 | 3,66 | 373,32 | |
| Kuhfleisch | | | | | | |
| | U3 | 549 | 231.337 | 3,72 | 379,44 | |
| | R3 | 2.126 | 772.227 | 3,59 | 366,18 | |
| | R4 | 490 | 189.485 | 3,60 | 367,20 | |
| | O2 | 2.969 | 889.044 | 3,36 | 342,72 | |
| | O3 | 5.369 | 1.766.821 | 3,43 | 349,86 | |
| | O4 | 788 | 286.123 | 3,48 | 354,96 | |
| | P2 | 2.643 | 682.216 | 2,83 | 288,66 | |
| | P3 | 622 | 170.806 | 2,95 | 300,90 | |
| | E-P | 23.874 | 7.248.031 | 3,25 | 331,50 | |
| Kalbfleisch | | | | | | |
| | R2 | 89 | 11.014 | 5,33 | 543,66 | |
| | O2 | 121 | 18.759 | 3,80 | 387,60 | |
| | E-P | 370 | 50.792 | 4,21 | 429,42 | |
| | pauschal | 3.721 | 544.889 | 4,83 | 492,66 | |
| Lammfleisch | | | | | | |
| | pauschal | 1.020 | 21.590 | 4,91 | 500,82 | |
| Schafffleisch | | | | | | |
| | pauschal | 124 | 2.657 | 1,41 | 143,82 | |
| Schweinefleisch | | | | | | |
| | S | 336.252 | 31.672.629 | 1,95 | 198,90 | Muskelfleischanteil in % |
| | E | 483.079 | 45.901.507 | 1,90 | 193,80 | 61,80 |
| | U | 124.705 | 11.980.926 | 1,79 | | 57,70 |
| | M | 19.588 | 3.282.569 | 1,58 | | 53,30 |
| | S-P | 956.401 | 90.752.228 | 1,90 | | 58,40 |

| | Jungbullenfleisch | | | Färsenfleisch | | |
|----------------------------|-------------------|-----------|-------|---------------|-----------|-------|
| | E-P | | | E-P | | |
| | Stück | kg | €/ kg | Stück | kg | €/ kg |
| Schleswig Holst. / Hamburg | 2.187 | 819.003 | 3,87 | 1.019 | 295.287 | 3,39 |
| Niedersachsen / Bremen | 4.709 | 1.751.587 | 3,87 | 760 | 221.382 | 3,49 |
| Nordrhein-Westfalen | 5.465 | 2.151.554 | 3,92 | 775 | 214.158 | 3,34 |
| Mitteldeutschland und MV | 1.025 | 373.280 | 3,82 | 356 | 91.474 | 3,17 |
| BW / HE / RP | 3.566 | 1.370.892 | 4,01 | 1.515 | 453.765 | 3,72 |
| Bayern | 5.396 | 2.169.664 | 4,02 | 2.226 | 704.892 | 3,72 |
| Bundesgebiet Ost | 1.025 | 373.280 | 3,82 | 356 | 91.474 | 3,17 |
| Bundesgebiet West | 21.323 | 8.262.700 | 3,95 | 6.295 | 1.889.484 | 3,60 |
| Deutschland gesamt | 22.348 | 8.635.980 | 3,94 | 6.651 | 1.980.958 | 3,58 |

| | Bullenfleisch | | | Ochsenfleisch | | |
|----------------------------|---------------|---------|-------|---------------|--------|-------|
| | E-P | | | E-P | | |
| | Stück | kg | €/ kg | Stück | kg | €/ kg |
| Schleswig Holst. / Hamburg | 133 | 52.291 | 3,33 | 58 | 21.085 | 3,64 |
| Niedersachsen / Bremen | 293 | 104.298 | 3,50 | 46 | 15.323 | 3,55 |
| Nordrhein-Westfalen | 366 | 144.577 | 3,60 | 41 | 14.563 | 3,58 |
| Mitteldeutschland und MV | 107 | 43.753 | 3,43 | | | |
| BW / HE / RP | 250 | 100.151 | 3,56 | | | |
| Bayern | 214 | 89.386 | 3,59 | 41 | 13.519 | 3,89 |
| Bundesgebiet Ost | 107 | 43.753 | 3,43 | | | |
| Bundesgebiet West | 1.256 | 490.703 | 3,54 | 192 | 66.590 | 3,66 |
| Deutschland gesamt | 1.363 | 534.456 | 3,53 | 201 | 69.531 | 3,66 |

| | Kuhfleisch | | | Kalbfleisch | | |
|----------------------------|------------|-----------|-------|-------------|--------|-------|
| | E-P | | | E-P | | |
| | Stück | kg | €/ kg | Stück | kg | €/ kg |
| Schleswig Holst. / Hamburg | 2.933 | 890.870 | 3,19 | 148 | 22.765 | 3,60 |
| Niedersachsen / Bremen | 3.118 | 924.130 | 3,21 | | | |
| Nordrhein-Westfalen | 3.560 | 1.062.105 | 3,20 | 60 | 9.153 | 3,87 |
| Mitteldeutschland und MV | 2.765 | 758.509 | 3,05 | | | |
| BW / HE / RP | 4.704 | 1.443.662 | 3,31 | 105 | 12.434 | 4,98 |
| Bayern | 6.794 | 2.168.755 | 3,36 | 55 | 6.246 | 5,44 |
| Bundesgebiet Ost | 2.765 | 758.509 | 3,05 | | | |
| Bundesgebiet West | 21.109 | 6.489.522 | 3,28 | 368 | 50.598 | 4,22 |
| Deutschland gesamt | 23.874 | 7.248.031 | 3,25 | 370 | 50.792 | 4,21 |

| | Junggrindfleisch | | |
|----------------------------|------------------|--------|-------|
| | E-P | | |
| | Stück | kg | €/ kg |
| Schleswig Holst. / Hamburg | | | |
| Niedersachsen / Bremen | | | |
| Nordrhein-Westfalen | 11 | 2.060 | 3,22 |
| Mitteldeutschland und MV | 21 | 3.457 | 2,49 |
| BW / HE / RP | 23 | 4.500 | 3,05 |
| Bayern | 36 | 6.855 | 3,13 |
| Bundesgebiet Ost | 21 | 3.457 | 2,49 |
| Bundesgebiet West | 81 | 15.269 | 3,06 |
| Deutschland gesamt | 102 | 18.726 | 2,95 |

* BW / HE / RP = Baden Württemberg, Hessen, Rheinland-Pfalz

| | Jungbullenfleisch U2 | | | Jungbullenfleisch U3 | | |
|----------------------------|-------------------------|-----------|-------|-------------------------|-----------|-------|
| | Stück | kg | €/ kg | Stück | kg | €/ kg |
| Schleswig Holst. / Hamburg | 250 | 103.078 | 4,10 | 267 | 112.782 | 4,07 |
| Niedersachsen / Bremen | 474 | 199.414 | 4,12 | 404 | 175.086 | 4,06 |
| Nordrhein-Westfalen | 549 | 236.135 | 4,07 | 882 | 386.429 | 4,03 |
| Mitteldeutschland und MV | 203 | 84.024 | 4,02 | 58 | 23.828 | 4,01 |
| BW / HE / RP | 1.010 | 420.331 | 4,11 | 567 | 241.917 | 4,10 |
| Bayern | 1.495 | 625.718 | 4,08 | 1.420 | 613.376 | 4,05 |
| Bundesgebiet Ost | 203 | 84.024 | 4,02 | 58 | 23.828 | 4,01 |
| Bundesgebiet West | 3.778 | 1.584.676 | 4,09 | 3.540 | 1.529.590 | 4,06 |
| Deutschland gesamt | 3.981 | 1.668.700 | 4,09 | 3.598 | 1.553.418 | 4,05 |

| | Jungbullenfleisch R2 | | | Jungbullenfleisch R3 | | |
|----------------------------|-------------------------|-----------|-------|-------------------------|-----------|-------|
| | Stück | kg | €/ kg | Stück | kg | €/ kg |
| Schleswig Holst. / Hamburg | 196 | 73.080 | 4,06 | 362 | 143.015 | 4,00 |
| Niedersachsen / Bremen | 384 | 144.486 | 4,04 | 618 | 243.623 | 4,00 |
| Nordrhein-Westfalen | 759 | 290.658 | 4,02 | 1.221 | 494.984 | 3,97 |
| Mitteldeutschland und MV | 150 | 56.397 | 3,95 | 51 | 18.847 | 3,94 |
| BW / HE / RP | 907 | 331.346 | 4,05 | 260 | 101.268 | 4,04 |
| Bayern | 1.135 | 419.929 | 4,02 | 512 | 198.657 | 4,01 |
| Bundesgebiet Ost | 150 | 56.397 | 3,95 | 51 | 18.847 | 3,94 |
| Bundesgebiet West | 3.381 | 1.259.499 | 4,03 | 2.973 | 1.181.547 | 3,99 |
| Deutschland gesamt | 3.531 | 1.315.896 | 4,03 | 3.024 | 1.200.394 | 3,99 |

| | Jungbullenfleisch O2 | | | Jungbullenfleisch O3 | | |
|----------------------------|-------------------------|---------|-------|-------------------------|-----------|-------|
| | Stück | kg | €/ kg | Stück | kg | €/ kg |
| Schleswig Holst. / Hamburg | 212 | 69.656 | 3,66 | 677 | 244.231 | 3,69 |
| Niedersachsen / Bremen | 748 | 249.762 | 3,74 | 1.737 | 638.282 | 3,77 |
| Nordrhein-Westfalen | 641 | 218.225 | 3,74 | 1.081 | 406.633 | 3,78 |
| Mitteldeutschland und MV | 292 | 98.681 | 3,69 | 150 | 55.139 | 3,73 |
| BW / HE / RP | 342 | 107.783 | 3,67 | 192 | 68.315 | 3,71 |
| Bayern | 253 | 80.144 | 3,65 | 95 | 33.191 | 3,72 |
| Bundesgebiet Ost | 292 | 98.681 | 3,69 | 150 | 55.139 | 3,73 |
| Bundesgebiet West | 2.196 | 725.570 | 3,71 | 3.782 | 1.390.652 | 3,76 |
| Deutschland gesamt | 2.488 | 824.251 | 3,71 | 3.932 | 1.445.791 | 3,76 |

| | Färsenfleisch U2 | | | Färsenfleisch U3 | | |
|----------------------------|---------------------|--------|-------|---------------------|---------|-------|
| | Stück | kg | €/ kg | Stück | kg | €/ kg |
| Schleswig Holst. / Hamburg | | | | 47 | 15.562 | 3,74 |
| Niedersachsen / Bremen | | | | 46 | 15.836 | 3,85 |
| Nordrhein-Westfalen | | | | 31 | 10.203 | 3,80 |
| Mitteldeutschland und MV | | | | 14 | 5.114 | 3,69 |
| BW / HE / RP | 46 | 14.207 | 3,94 | 185 | 63.052 | 3,90 |
| Bayern | 24 | 7.298 | 3,95 | 358 | 123.531 | 3,84 |
| Bundesgebiet Ost | | | | 14 | 5.114 | 3,69 |
| Bundesgebiet West | 95 | 29.497 | 3,91 | 667 | 228.184 | 3,85 |
| Deutschland gesamt | 100 | 30.929 | 3,90 | 681 | 233.298 | 3,84 |

Stück = Anzahl der im Bericht erfassten Schlachttiere, €/kg = vorl. Preis, kg = berichtete Gesamtschlachtmenge

* BW / HE / RP = Baden Württemberg, Hessen, Rheinland-Pfalz

Mitteldeutschland und MV = Brandenburg, Thüringen, Sachsen und Mecklenburg-Vorpommern

| Färsenfleisch | | | Färsenfleisch | | | |
|----------------------------|-------|---------|---------------|-------|---------|-------|
| R2 | | | R3 | | | |
| | Stück | kg | €/ kg | Stück | kg | €/ kg |
| Schleswig Holst. / Hamburg | 31 | 8.755 | 3,65 | 247 | 75.773 | 3,67 |
| Niedersachsen / Bremen | 43 | 12.328 | 3,86 | 173 | 53.524 | 3,80 |
| Nordrhein-Westfalen | 37 | 10.771 | 3,74 | 111 | 33.479 | 3,70 |
| Mitteldeutschland und MV | 15 | 3.951 | 3,74 | 31 | 9.635 | 3,66 |
| BW / HE / RP | 241 | 66.898 | 3,88 | 449 | 137.744 | 3,84 |
| Bayern | 188 | 53.226 | 3,81 | 718 | 227.195 | 3,79 |
| | | | | | | |
| Bundesgebiet Ost | 15 | 3.951 | 3,74 | 31 | 9.635 | 3,66 |
| Bundesgebiet West | 540 | 151.978 | 3,83 | 1.698 | 527.715 | 3,78 |
| Deutschland gesamt | 555 | 155.929 | 3,83 | 1.729 | 537.350 | 3,78 |
| | | | | | | |
| Färsenfleisch | | | Färsenfleisch | | | |
| R4 | | | O2 | | | |
| | Stück | kg | €/ kg | Stück | kg | €/ kg |
| Schleswig Holst. / Hamburg | 24 | 7.750 | 3,69 | 46 | 11.832 | 3,31 |
| Niedersachsen / Bremen | 27 | 9.204 | 3,73 | 35 | 9.301 | 3,33 |
| Nordrhein-Westfalen | 18 | 6.088 | 3,67 | 56 | 14.017 | 3,24 |
| Mitteldeutschland und MV | | | | 31 | 7.876 | 3,29 |
| BW / HE / RP | 69 | 22.633 | 3,76 | 120 | 28.950 | 3,37 |
| Bayern | 170 | 58.258 | 3,75 | 136 | 33.513 | 3,33 |
| | | | | | | |
| Bundesgebiet Ost | | | | 31 | 7.876 | 3,29 |
| Bundesgebiet West | 308 | 103.933 | 3,74 | 393 | 97.613 | 3,33 |
| Deutschland gesamt | 310 | 104.642 | 3,74 | 424 | 105.489 | 3,32 |
| | | | | | | |
| Färsenfleisch | | | Färsenfleisch | | | |
| O3 | | | O4 | | | |
| | Stück | kg | €/ kg | Stück | kg | €/ kg |
| Schleswig Holst. / Hamburg | 314 | 95.102 | 3,45 | 53 | 18.344 | 3,53 |
| Niedersachsen / Bremen | 243 | 71.079 | 3,40 | 42 | 13.508 | 3,47 |
| Nordrhein-Westfalen | 246 | 71.007 | 3,36 | 51 | 16.429 | 3,43 |
| Mitteldeutschland und MV | 77 | 22.746 | 3,37 | 12 | 4.007 | 3,47 |
| BW / HE / RP | 142 | 39.980 | 3,42 | 69 | 22.327 | 3,44 |
| Bayern | 190 | 53.944 | 3,46 | 38 | 12.430 | 3,48 |
| | | | | | | |
| Bundesgebiet Ost | 77 | 22.746 | 3,37 | 12 | 4.007 | 3,47 |
| Bundesgebiet West | 1.135 | 331.112 | 3,42 | 253 | 83.038 | 3,47 |
| Deutschland gesamt | 1.212 | 353.858 | 3,42 | 265 | 87.045 | 3,47 |
| | | | | | | |
| Bullenfleisch | | | Ochsenfleisch | | | |
| R3 | | | R3 | | | |
| | Stück | kg | €/ kg | Stück | kg | €/ kg |
| Schleswig Holst. / Hamburg | 16 | 5.824 | 3,69 | 17 | 5.896 | 3,73 |
| Niedersachsen / Bremen | | | | | | |
| Nordrhein-Westfalen | 17 | 7.352 | 3,79 | | | |
| Mitteldeutschland und MV | | | | | | |
| BW / HE / RP | | | | | | |
| Bayern | | | | | | |
| | | | | | | |
| Bundesgebiet Ost | | | | | | |
| Bundesgebiet West | 55 | 22.732 | 3,75 | 26 | 9.158 | 3,82 |
| Deutschland gesamt | 63 | 26.304 | 3,77 | 28 | 9.971 | 3,81 |

| | Ochsenfleisch O3 | | | Ochsenfleisch P3 | | |
|----------------------------|---------------------|-----------|-------|---------------------|---------|-------|
| | Stück | kg | €/ kg | Stück | kg | €/ kg |
| Schleswig Holst. / Hamburg | 31 | 11.719 | 3,60 | | | |
| Niedersachsen / Bremen | 23 | 7.884 | 3,55 | | | |
| Nordrhein-Westfalen | 23 | 8.248 | 3,59 | | | |
| Mitteldeutschland und MV | | | | | | |
| BW / HE / RP | | | | | | |
| Bayern | | | | | | |
| Bundesgebiet Ost | | | | | | |
| Bundesgebiet West | 81 | 29.230 | 3,59 | | | |
| Deutschland gesamt | 87 | 31.141 | 3,59 | | | |
| | Kuhfleisch U3 | | | Kuhfleisch R3 | | |
| | Stück | kg | €/ kg | Stück | kg | €/ kg |
| Schleswig Holst. / Hamburg | 27 | 11.159 | 3,68 | 215 | 77.923 | 3,57 |
| Niedersachsen / Bremen | | | | 92 | 32.313 | 3,52 |
| Nordrhein-Westfalen | 12 | 4.875 | 3,65 | 113 | 40.024 | 3,54 |
| Mitteldeutschland und MV | | | | 68 | 24.864 | 3,51 |
| BW / HE / RP | 132 | 56.087 | 3,74 | 510 | 185.527 | 3,62 |
| Bayern | 362 | 152.613 | 3,73 | 1.128 | 411.576 | 3,60 |
| Bundesgebiet Ost | | | | 68 | 24.864 | 3,51 |
| Bundesgebiet West | 541 | 227.983 | 3,73 | 2.058 | 747.363 | 3,60 |
| Deutschland gesamt | 549 | 231.337 | 3,72 | 2.126 | 772.227 | 3,59 |
| | Kuhfleisch R4 | | | Kuhfleisch O2 | | |
| | Stück | kg | €/ kg | Stück | kg | €/ kg |
| Schleswig Holst. / Hamburg | 78 | 30.539 | 3,62 | 285 | 86.573 | 3,34 |
| Niedersachsen / Bremen | 40 | 15.267 | 3,57 | 283 | 84.226 | 3,35 |
| Nordrhein-Westfalen | 43 | 16.681 | 3,56 | 372 | 112.681 | 3,37 |
| Mitteldeutschland und MV | 45 | 17.035 | 3,50 | 264 | 79.721 | 3,31 |
| BW / HE / RP | 95 | 36.971 | 3,64 | 800 | 237.835 | 3,38 |
| Bayern | 189 | 72.992 | 3,61 | 965 | 288.008 | 3,37 |
| Bundesgebiet Ost | 45 | 17.035 | 3,50 | 264 | 79.721 | 3,31 |
| Bundesgebiet West | 445 | 172.450 | 3,61 | 2.705 | 809.323 | 3,37 |
| Deutschland gesamt | 490 | 189.485 | 3,60 | 2.969 | 889.044 | 3,36 |
| | Kuhfleisch O3 | | | Kuhfleisch O4 | | |
| | Stück | kg | €/ kg | Stück | kg | €/ kg |
| Schleswig Holst. / Hamburg | 887 | 298.290 | 3,47 | 108 | 40.714 | 3,55 |
| Niedersachsen / Bremen | 1.369 | 447.460 | 3,43 | 113 | 41.068 | 3,50 |
| Nordrhein-Westfalen | 1.188 | 394.784 | 3,43 | 174 | 63.565 | 3,48 |
| Mitteldeutschland und MV | 559 | 183.637 | 3,38 | 139 | 49.475 | 3,43 |
| BW / HE / RP | 657 | 214.034 | 3,43 | 117 | 41.931 | 3,48 |
| Bayern | 709 | 228.616 | 3,40 | 137 | 49.370 | 3,43 |
| Bundesgebiet Ost | 559 | 183.637 | 3,38 | 139 | 49.475 | 3,43 |
| Bundesgebiet West | 4.810 | 1.583.184 | 3,43 | 649 | 236.648 | 3,48 |
| Deutschland gesamt | 5.369 | 1.766.821 | 3,43 | 788 | 286.123 | 3,48 |

| | Kuhfleisch P2 | | | Kuhfleisch P3 | | |
|----------------------------|------------------|---------|-------|------------------|---------|-------|
| | Stück | kg | €/ kg | Stück | kg | €/ kg |
| Schleswig Holst. / Hamburg | 399 | 107.566 | 2,83 | 96 | 28.031 | 3,08 |
| Niedersachsen / Bremen | 260 | 67.679 | 2,86 | 68 | 18.015 | 2,89 |
| Nordrhein-Westfalen | 508 | 134.577 | 2,87 | 133 | 37.329 | 2,99 |
| Mitteldeutschland und MV | 680 | 166.828 | 2,80 | 98 | 24.228 | 2,87 |
| BW / HE / RP | 323 | 85.525 | 2,87 | 110 | 29.897 | 2,93 |
| Bayern | 473 | 120.041 | 2,76 | 117 | 33.306 | 2,93 |
| Bundesgebiet Ost | 680 | 166.828 | 2,80 | 98 | 24.228 | 2,87 |
| Bundesgebiet West | 1.963 | 515.388 | 2,83 | 524 | 146.578 | 2,97 |
| Deutschland gesamt | 2.643 | 682.216 | 2,83 | 622 | 170.806 | 2,95 |

| | Kalbfleisch R2 | | | Kalbfleisch O2 | | |
|----------------------------|-------------------|--------|-------|-------------------|--------|-------|
| | Stück | kg | €/ kg | Stück | kg | €/ kg |
| Schleswig Holst. / Hamburg | | | | 86 | 13.770 | 3,65 |
| Niedersachsen / Bremen | | | | | | |
| Nordrhein-Westfalen | | | | 21 | 3.430 | 3,90 |
| Mitteldeutschland und MV | | | | | | |
| BW / HE / RP | 56 | 6.892 | 5,08 | 11 | 1.240 | 4,69 |
| Bayern | 33 | 4.122 | 5,73 | | | |
| Bundesgebiet Ost | | | | | | |
| Bundesgebiet West | 89 | 11.014 | 5,33 | 121 | 18.759 | 3,80 |
| Deutschland gesamt | 89 | 11.014 | 5,33 | 121 | 18.759 | 3,80 |

| | Kalbfleisch pauschal | | | | | |
|----------------------------|-------------------------|---------|-------|--|--|--|
| | Stück | kg | €/ kg | | | |
| Schleswig Holst. / Hamburg | 65 | 10.664 | 4,22 | | | |
| Niedersachsen / Bremen | | | | | | |
| Nordrhein-Westfalen | 2.383 | 353.554 | 4,91 | | | |
| Mitteldeutschland und MV | 102 | 13.529 | 4,80 | | | |
| BW / HE / RP | | | | | | |
| Bayern | | | | | | |
| Bundesgebiet Ost | 102 | 13.529 | 4,80 | | | |
| Bundesgebiet West | 3.619 | 531.360 | 4,83 | | | |
| Deutschland gesamt | 3.721 | 544.889 | 4,83 | | | |

| | Jungrindfleisch R2 | | | Jungrindfleisch O2 | | |
|----------------------------|-----------------------------|--------|--------|------------------------|-------|--------|
| | Stück | kg | €/ kg | Stück | kg | €/ kg |
| Schleswig Holst. / Hamburg | | | | | | |
| Niedersachsen / Bremen | | | | | | |
| Nordrhein-Westfalen | | | | | | |
| Mitteldeutschland und MV | | | | | | |
| BW / HE / RP | | | | 11 | 1.932 | 2,44 |
| Bayern | 12 | 2.684 | 3,41 | | | |
| Bundesgebiet Ost | | | | | | |
| Bundesgebiet West | 20 | 4.548 | 3,47 | 27 | 4.847 | 2,79 |
| Deutschland gesamt | 21 | 4.709 | 3,44 | 30 | 5.435 | 2,75 |
| | | | | | | |
| | Jungrindfleisch pauschal | | | | | |
| | Stück | kg | €/ kg | | | |
| Schleswig Holst. / Hamburg | | | | | | |
| Niedersachsen / Bremen | | | | | | |
| Nordrhein-Westfalen | 33 | 5.635 | 3,92 | | | |
| Mitteldeutschland und MV | | | | | | |
| BW / HE / RP | | | | | | |
| Bayern | | | | | | |
| Bundesgebiet Ost | | | | | | |
| Bundesgebiet West | 37 | 6.049 | 3,73 | | | |
| Deutschland gesamt | 37 | 6.049 | 3,73 | | | |
| | | | | | | |
| | Lammfleisch pauschal | | | Schafffleisch pauschal | | |
| | Stück | kg | €/ kg | Stück | kg | €/ kg |
| Schafe Nord | 834 | 17.804 | 4,83 | 114 | 2.454 | 1,43 |
| Schafe Südwest | 186 | 3.786 | 5,28 | - | - | - |
| Mitteldeutschland | | | | | | |
| Bayern | | | | | | |
| Deutschland gesamt | 1.020 | 21.590 | 4,91 | 124 | 2.657 | 1,41 |
| €/ 100 kg Warmgewicht | | | 491,00 | | | 141,00 |
| €/ 100 kg Kaltgewicht | | | 500,82 | | | 143,82 |

| | Schweinefleisch S | | | Schweinefleisch E | | |
|--------------------------|----------------------|------------|-------|----------------------|------------|--------|
| | Stück | kg | €/ kg | Stück | kg | €/ kg |
| Region Nord-Ost | 30.484 | 2.838.852 | 1,95 | 75.870 | 7.160.442 | 1,93 |
| Niedersachsen / Bremen | 91.844 | 8.635.722 | 1,94 | 188.309 | 17.869.085 | 1,90 |
| Nordrhein-Westfalen | 157.798 | 14.896.510 | 1,95 | 151.483 | 14.475.231 | 1,89 |
| Hessen / Rheinland-Pfalz | 6.403 | 584.266 | 1,94 | 12.710 | 1.178.868 | 1,93 |
| Baden-Württemberg | 22.445 | 2.122.284 | 1,96 | 27.885 | 2.643.594 | 1,91 |
| Bayern | 27.278 | 2.594.995 | 1,96 | 26.822 | 2.574.287 | 1,91 |
| Bundesgebiet Ost | 27.747 | 2.575.720 | 1,95 | 71.588 | 6.743.322 | 1,93 |
| Bundesgebiet West | 308.505 | 29.096.909 | 1,95 | 411.491 | 39.158.185 | 1,90 |
| Deutschland gesamt | 336.252 | 31.672.629 | 1,95 | 483.079 | 45.901.507 | 1,90 |
| €/ 100 kg Warmgewicht | | | | | | 190,00 |
| €/ 100 kg Kaltgewicht | | | | | | 193,80 |

| | Schweinefleisch U | | | Schweinefleisch M | | |
|--------------------------|----------------------|------------|-------|----------------------|-----------|-------|
| | Stück | kg | €/ kg | Stück | kg | €/ kg |
| Region Nord-Ost | 23.700 | 2.264.164 | 1,82 | 1.903 | 306.934 | 1,59 |
| Niedersachsen / Bremen | 54.173 | 5.207.657 | 1,80 | 6.161 | 1.016.006 | 1,57 |
| Nordrhein-Westfalen | 32.150 | 3.104.763 | 1,77 | 10.343 | 1.750.085 | 1,59 |
| Hessen / Rheinland-Pfalz | 3.856 | 364.604 | 1,82 | 108 | 18.460 | 1,46 |
| Baden-Württemberg | 5.133 | 487.783 | 1,80 | 462 | 83.137 | 1,51 |
| Bayern | 5.693 | 551.955 | 1,78 | 611 | 107.947 | 1,47 |
| Bundesgebiet Ost | 22.748 | 2.170.235 | 1,82 | 1.903 | 306.934 | 1,59 |
| Bundesgebiet West | 101.957 | 9.810.691 | 1,79 | 17.685 | 2.975.635 | 1,58 |
| Deutschland gesamt | 124.705 | 11.980.926 | 1,79 | 19.588 | 3.282.569 | 1,58 |

| | Schweinefleisch S - P | | | Schweinefleisch S - V | | |
|--------------------------|--------------------------|------------|-------|--------------------------|------------|-------|
| | Stück | kg | €/ kg | Stück | kg | €/ kg |
| Region Nord-Ost | 132.556 | 12.504.832 | 1,91 | 134.852 | 12.848.644 | |
| Niedersachsen / Bremen | 339.010 | 32.166.092 | 1,89 | 345.835 | 33.256.741 | |
| Nordrhein-Westfalen | 344.869 | 32.810.669 | 1,90 | 357.362 | 34.792.525 | |
| Hessen / Rheinland-Pfalz | 23.559 | 2.184.742 | 1,90 | 23.699 | 2.206.181 | |
| Baden-Württemberg | 56.053 | 5.309.836 | 1,92 | 56.534 | 5.396.684 | |
| Bayern | 60.354 | 5.776.057 | 1,92 | 61.011 | 5.890.010 | |
| Bundesgebiet Ost | 124.499 | 11.721.918 | 1,91 | 126.795 | 12.065.730 | |
| Bundesgebiet West | 831.902 | 79.030.310 | 1,90 | 852.498 | 82.325.055 | |
| Deutschland gesamt | 956.401 | 90.752.228 | 1,90 | 979.293 | 94.390.785 | |

Region Nord-Ost = Schleswig-Holstein und östliche Bundesländer

gem. § 6 (2) der 1.FIGDV werden nur Schweine mit einem Zweihälftengewicht von mehr als 80 Kg und weniger als 110 Kg berücksichtigt.