



Vorläufiger Wochenbericht über Schlachtvieh und Fleisch

24 KW

12.06.2017 bis 18.06.2017

erstellt: 21.06.2017

Herausgeber: Bundesanstalt für Landwirtschaft und Ernährung / Ref. 424 im Auftrag
des Bundesministerium für Ernährung und Landwirtschaft
und in Zusammenarbeit mit den zuständigen Landesdienststellen

Datenerhebung nach der 1. Fleischgesetz-Durchführungsverordnung
(1. FIGDV)

Anmerkung: Angaben können durch Rundungen bedingt geringfügig von Landesberichten abweichen.

E- Mail: agrar@ble.de

Internet: www.bmel-statistik.de

Nachdruck mit Quellenangabe gestattet

Angaben pro Bundesland, Tierart und Handelsklasse mit 3 und weniger
Meldebetriebe oder 20 und weniger Tiere werden nicht ausgewiesen.

Grafische Darstellung ausgewählter Preisverläufe im Jahresablauf und im Vergleich zu den Vorjahren

Schlachtpreise für Jungbullen R3

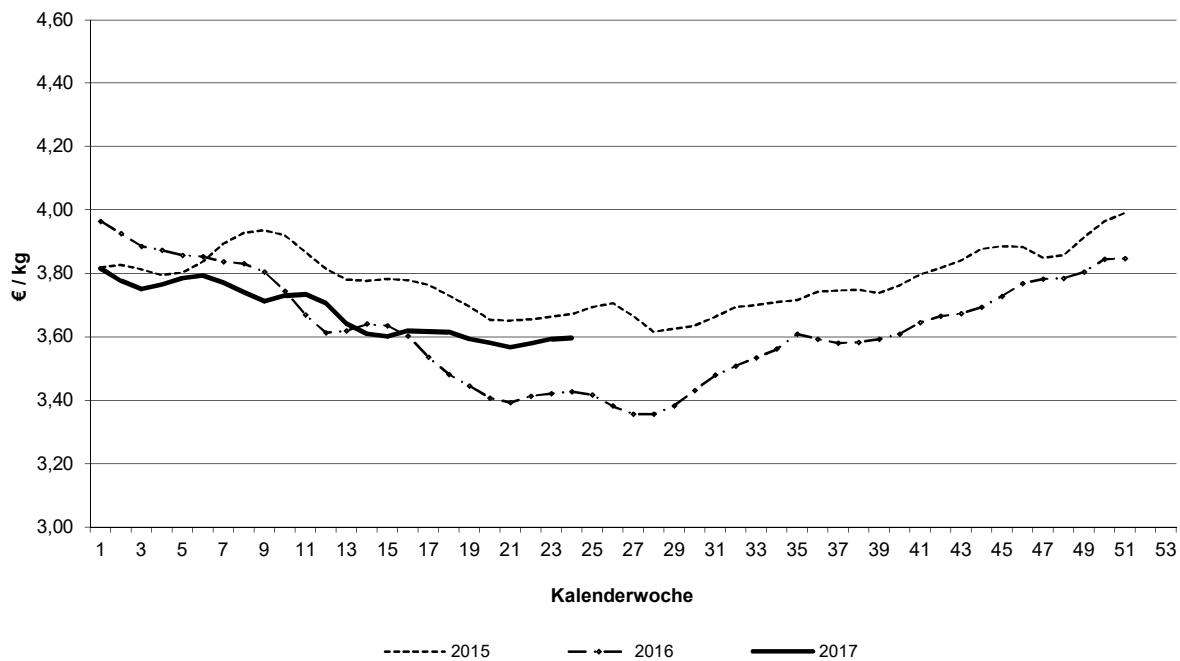

Schlachtpreise für Kühe R3

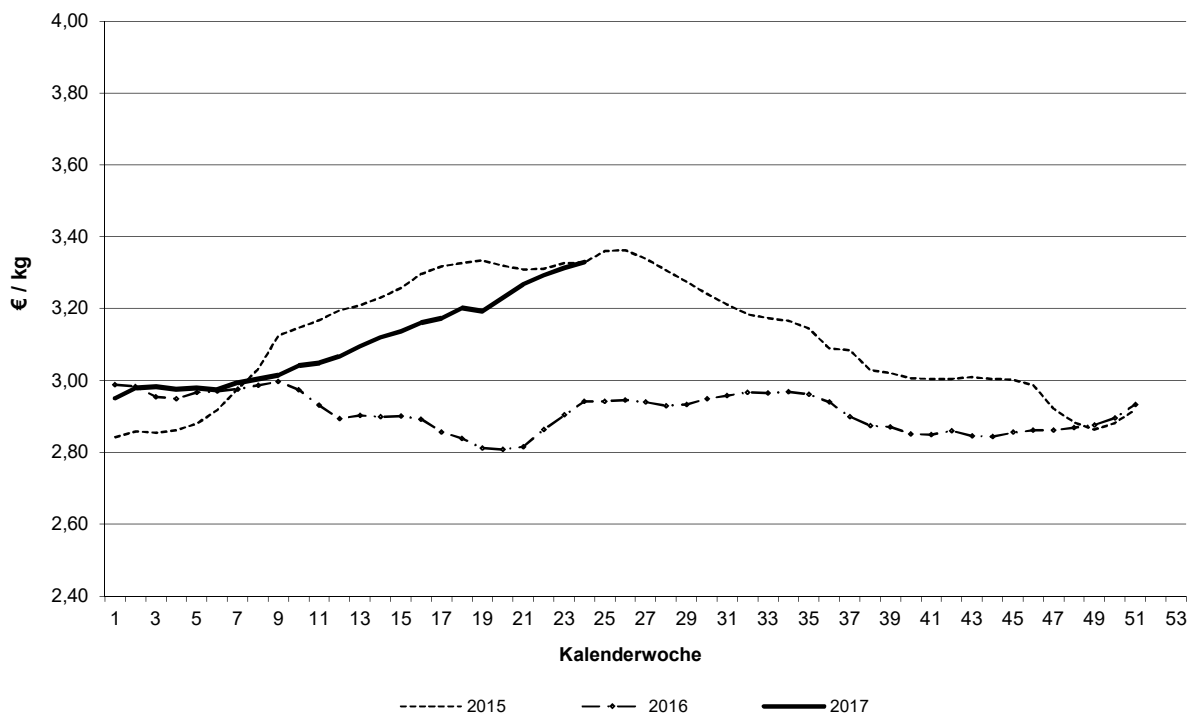

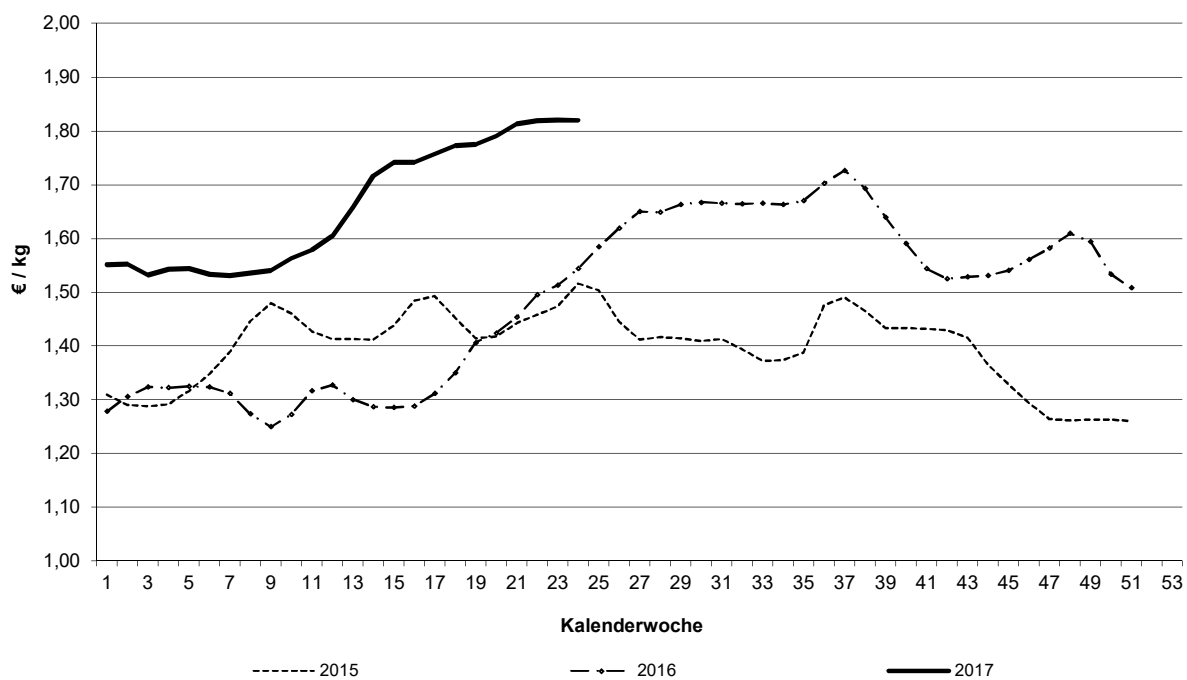
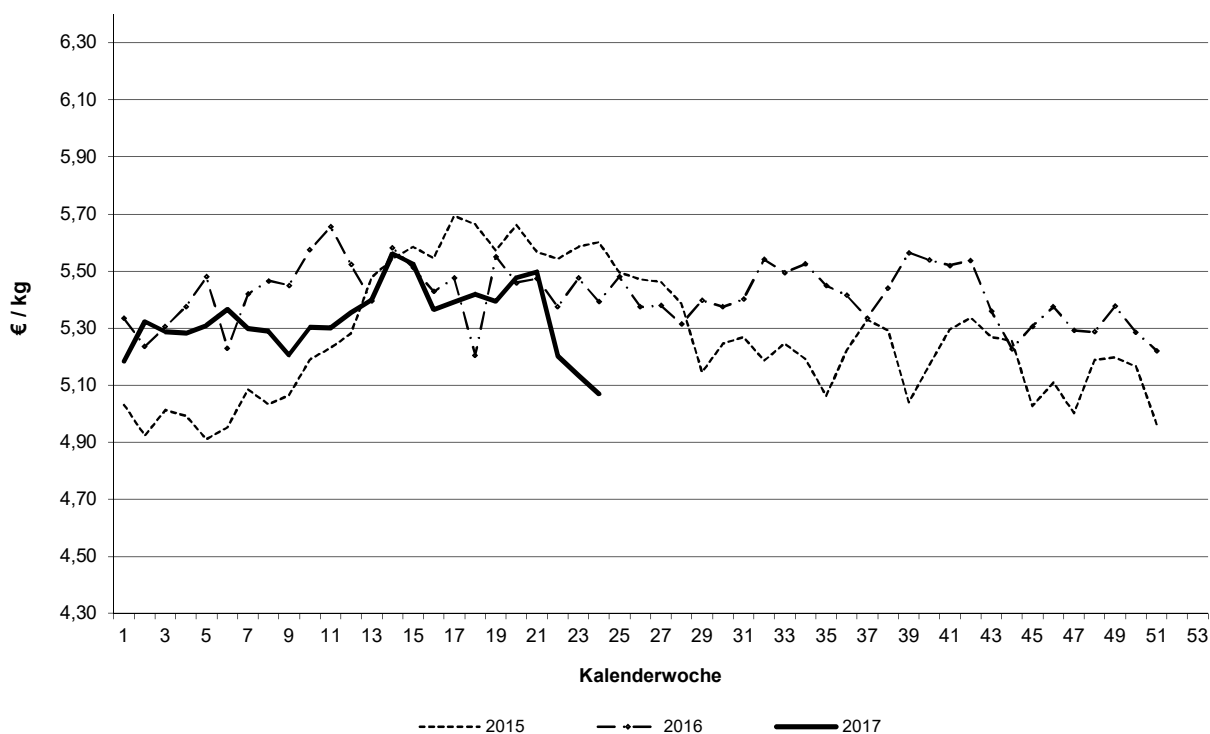
Schlachtpreise für Schweine E**Schlachtpreise für Lämmer - pauschal abgerechnet**

**Grafische Darstellung ausgewählter Preisverläufe im
Jahresablauf und im Vergleich zu ausgewählten EU-Nachbarstaaten**
Quelle: EU-Kommission, GD Landwirtschaft und ländliche Entwicklung

Schlachtpreise für Jungbullen R3

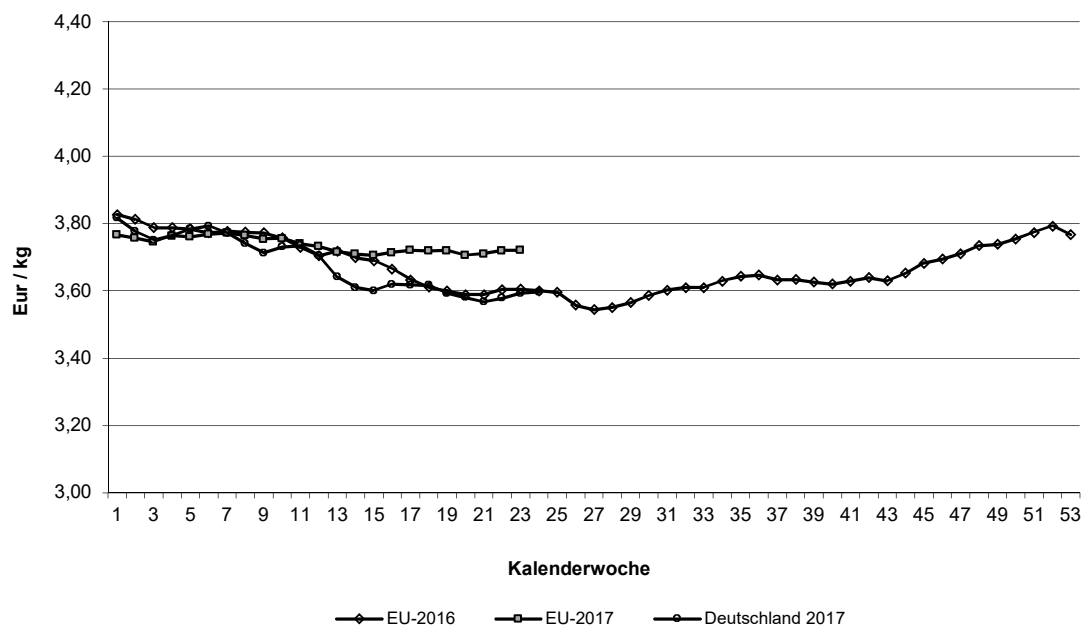

Schlachtpreise für Schweine E

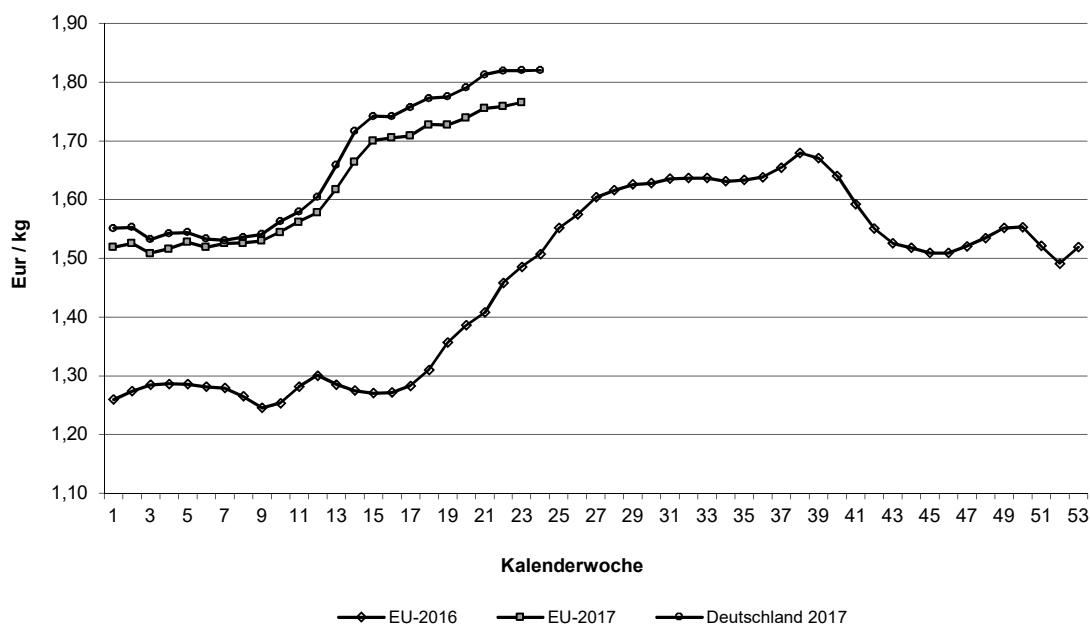

Quelle: EU-Daten nach Angaben der EU-Kommission

Übersicht: Deutschland gesamt

				€/kg	€/100 kg	
		Stück	kg	Warmgewicht	Kaltgewicht	
Jungbullenfleisch						
	U2	3.018	1.288.489	3,70	377,48	
	U3	2.577	1.138.163	3,67	374,80	
	R2	3.449	1.314.741	3,65	372,02	
	R3	2.836	1.157.453	3,60	366,87	
	O2	1.712	585.713	3,33	339,93	
	O3	2.930	1.103.013	3,38	345,02	
	E-P	17.645	6.951.644	3,56	363,07	
Färsenfleisch						
	U2	98	30.293	3,70	377,21	
	U3	985	346.256	3,63	370,34	
	R2	499	143.695	3,60	367,65	
	R3	1.992	631.710	3,58	364,84	
	R4	334	116.817	3,52	358,83	
	O2	310	77.817	3,02	307,98	
	O3	1.429	424.167	3,15	321,59	
	O4	240	80.585	3,21	327,04	
	E-P	7.370	2.260.932	3,36	342,46	
Bullenfleisch						
	R3	46	19.992	3,25	331,32	
	E-P	1.018	402.701	3,13	319,09	
Ochsenfleisch						
	R3	41	14.306	4,35	444,02	
	O3	37	12.913	3,13	319,51	
	P3					
	E-P	197	63.291	3,82	389,66	
Kuhfleisch						
	U3	483	204.972	3,45	352,41	
	R3	1.536	564.009	3,33	339,64	
	R4	308	121.425	3,34	341,11	
	O2	1.897	568.475	3,07	313,56	
	O3	4.089	1.355.424	3,14	320,17	
	O4	553	203.934	3,19	325,46	
	P2	1.738	455.090	2,51	256,32	
	P3	555	151.665	2,59	264,60	
	E-P	16.844	5.194.718	2,97	303,23	
Kalbfleisch						
	R2	81	11.593	5,42	552,36	
	O2	228	37.113	3,67	374,82	
	E-P	450	66.382	4,14	422,22	
	pauschal	4.129	644.789	4,43	451,43	
Lammfleisch						
	pauschal	596	14.647	5,07	517,07	
Schaffleisch						
	pauschal	-	-	-	-	
Schweinefleisch						
	S	509.338	48.637.994	1,87	190,89	Muskelfleischanteil in %
	E	351.723	33.884.591	1,82	185,60	62,44
	U	61.613	5.984.005	1,69		57,91
	M	16.944	2.888.406	1,47		53,37
	S-P	927.555	88.982.506	1,84		60,03

	Jungbullenfleisch			Färsenfleisch		
	E-P			E-P		
	Stück	kg	€/kg	Stück	kg	€/kg
Schleswig Holst. / Hamburg	2.189	824.571	3,45	1.362	413.131	3,27
Niedersachsen / Bremen	4.042	1.591.135	3,52	637	185.518	3,08
Nordrhein-Westfalen	4.469	1.804.250	3,55	586	164.503	3,02
Mitteldeutschland und MV	736	258.772	3,46	608	165.282	3,22
BW / HE / RP	2.409	943.552	3,63	1.558	475.239	3,44
Bayern	3.800	1.529.364	3,64	2.619	857.259	3,51
Bundesgebiet Ost	736	258.772	3,46	608	165.282	3,22
Bundesgebiet West	16.909	6.692.872	3,56	6.762	2.095.650	3,37
Deutschland gesamt	17.645	6.951.644	3,56	7.370	2.260.932	3,36

	Bullenfleisch			Ochsenfleisch		
	E-P			E-P		
	Stück	kg	€/kg	Stück	kg	€/kg
Schleswig Holst. / Hamburg	122	48.354	2,99			
Niedersachsen / Bremen	213	79.840	3,01			
Nordrhein-Westfalen	204	80.609	3,14	31	8.637	2,86
Mitteldeutschland und MV	78	27.565	2,97	72	25.488	4,49
BW / HE / RP	224	90.115	3,22	24	4.691	2,93
Bayern	177	76.218	3,28	39	13.937	4,00
Bundesgebiet Ost	78	27.565	2,97	72	25.488	4,49
Bundesgebiet West	940	375.136	3,14	125	37.803	3,37
Deutschland gesamt	1.018	402.701	3,13	197	63.291	3,82

	Kuhfleisch			Kalbfleisch		
	E-P			E-P		
	Stück	kg	€/kg	Stück	kg	€/kg
Schleswig Holst. / Hamburg	2.119	645.176	2,90			
Niedersachsen / Bremen	2.916	864.494	2,89			
Nordrhein-Westfalen	2.297	691.708	2,89			
Mitteldeutschland und MV	1.822	512.808	2,75	97	12.378	4,91
BW / HE / RP	2.976	931.006	3,00	68	9.093	5,06
Bayern	4.714	1.549.526	3,14	33	4.146	5,83
Bundesgebiet Ost	1.822	512.808	2,75	97	12.378	4,91
Bundesgebiet West	15.022	4.681.910	3,00	353	54.004	3,96
Deutschland gesamt	16.844	5.194.718	2,97	450	66.382	4,14

	Junggrindfleisch		
	E-P		
	Stück	kg	€/kg
Schleswig Holst. / Hamburg	44	6.383	1,93
Niedersachsen / Bremen			
Nordrhein-Westfalen	23	4.169	2,50
Mitteldeutschland und MV			
BW / HE / RP			
Bayern	22	3.732	2,97
Bundesgebiet Ost			
Bundesgebiet West	114	19.009	2,47
Deutschland gesamt	130	20.635	2,47

* BW / HE / RP = Baden Württemberg, Hessen, Rheinland-Pfalz

	Jungbullenfleisch U2			Jungbullenfleisch U3		
	Stück	kg	€/kg	Stück	kg	€/kg
Schleswig Holst. / Hamburg	188	80.709	3,67	234	102.200	3,65
Niedersachsen / Bremen	401	174.967	3,71	492	219.842	3,66
Nordrhein-Westfalen	416	183.247	3,67	561	251.764	3,65
Mitteldeutschland und MV	104	42.538	3,76	55	23.219	3,78
BW / HE / RP	634	268.357	3,72	345	151.157	3,72
Bayern	1.275	538.671	3,70	890	389.981	3,68
Bundesgebiet Ost	104	42.538	3,76	55	23.219	3,78
Bundesgebiet West	2.914	1.245.951	3,70	2.522	1.114.944	3,67
Deutschland gesamt	3.018	1.288.489	3,70	2.577	1.138.163	3,67

	Jungbullenfleisch R2			Jungbullenfleisch R3		
	Stück	kg	€/kg	Stück	kg	€/kg
Schleswig Holst. / Hamburg	166	61.578	3,59	374	148.655	3,56
Niedersachsen / Bremen	583	229.172	3,64	806	329.631	3,59
Nordrhein-Westfalen	975	386.733	3,63	1.153	480.789	3,59
Mitteldeutschland und MV	90	31.297	3,67	51	19.150	3,59
BW / HE / RP	713	264.294	3,69	234	93.149	3,67
Bayern	922	341.667	3,65	218	86.079	3,65
Bundesgebiet Ost	90	31.297	3,67	51	19.150	3,59
Bundesgebiet West	3.359	1.283.444	3,65	2.785	1.138.303	3,60
Deutschland gesamt	3.449	1.314.741	3,65	2.836	1.157.453	3,60

	Jungbullenfleisch O2			Jungbullenfleisch O3		
	Stück	kg	€/kg	Stück	kg	€/kg
Schleswig Holst. / Hamburg	252	85.263	3,31	790	290.842	3,36
Niedersachsen / Bremen	396	134.779	3,33	1.166	442.305	3,39
Nordrhein-Westfalen	492	176.736	3,38	645	248.059	3,40
Mitteldeutschland und MV	170	58.349	3,35	112	40.677	3,35
BW / HE / RP	215	70.890	3,30	127	47.223	3,35
Bayern	187	59.696	3,27	90	33.907	3,36
Bundesgebiet Ost	170	58.349	3,35	112	40.677	3,35
Bundesgebiet West	1.542	527.364	3,33	2.818	1.062.336	3,38
Deutschland gesamt	1.712	585.713	3,33	2.930	1.103.013	3,38

	Färsenfleisch U2			Färsenfleisch U3		
	Stück	kg	€/kg	Stück	kg	€/kg
Schleswig Holst. / Hamburg				110	38.843	3,54
Niedersachsen / Bremen				23	8.185	3,47
Nordrhein-Westfalen						
Mitteldeutschland und MV				69	23.256	3,88
BW / HE / RP	52	15.816	3,68	183	62.572	3,63
Bayern	28	8.873	3,74	589	209.686	3,63
Bundesgebiet Ost				69	23.256	3,88
Bundesgebiet West	95	29.385	3,68	916	323.000	3,61
Deutschland gesamt	98	30.293	3,70	985	346.256	3,63

Stück = Anzahl der im Bericht erfassten Schlachttiere, €/kg = vorl. Preis, kg = berichtete Gesamtschlachtmenge

* BW / HE / RP = Baden Württemberg, Hessen, Rheinland-Pfalz

Mitteldeutschland und MV = Brandenburg, Thüringen, Sachsen und Mecklenburg-Vorpommern

Färsenfleisch			Färsenfleisch			
	R2			R3		
	Stück	kg	€/ kg	Stück	kg	€/ kg
Schleswig Holst. / Hamburg	42	12.526	3,52	373	119.366	3,53
Niedersachsen / Bremen				87	28.252	3,45
Nordrhein-Westfalen	21	6.465	3,45	88	27.898	3,43
Mitteldeutschland und MV				100	29.619	3,83
BW / HE / RP	188	52.765	3,62	481	151.980	3,61
Bayern	219	63.936	3,63	863	274.595	3,58
Bundesgebiet Ost				100	29.619	3,83
Bundesgebiet West	479	138.520	3,60	1.892	602.091	3,56
Deutschland gesamt	499	143.695	3,60	1.992	631.710	3,58
Färsenfleisch			Färsenfleisch			
	R4			O2		
	Stück	kg	€/ kg	Stück	kg	€/ kg
Schleswig Holst. / Hamburg	38	13.047	3,51	38	10.571	3,17
Niedersachsen / Bremen				49	12.924	3,02
Nordrhein-Westfalen				32	8.039	2,89
Mitteldeutschland und MV				33	8.397	3,17
BW / HE / RP	124	43.537	3,54	69	16.528	2,97
Bayern	146	51.273	3,52	89	21.358	2,97
Bundesgebiet Ost				33	8.397	3,17
Bundesgebiet West	327	114.377	3,52	277	69.420	3,00
Deutschland gesamt	334	116.817	3,52	310	77.817	3,02
Färsenfleisch			Färsenfleisch			
	O3			O4		
	Stück	kg	€/ kg	Stück	kg	€/ kg
Schleswig Holst. / Hamburg	448	136.993	3,25	44	14.960	3,32
Niedersachsen / Bremen	255	77.657	3,16	33	11.336	3,23
Nordrhein-Westfalen	204	59.666	3,10	55	18.184	3,18
Mitteldeutschland und MV	169	48.791	3,09			
BW / HE / RP	159	45.367	3,06	46	15.281	3,14
Bayern	194	55.693	3,09	50	16.800	3,19
Bundesgebiet Ost	169	48.791	3,09			
Bundesgebiet West	1.260	375.376	3,16	228	76.561	3,21
Deutschland gesamt	1.429	424.167	3,15	240	80.585	3,21
Bullenfleisch			Ochsenfleisch			
	R3			R3		
	Stück	kg	€/ kg	Stück	kg	€/ kg
Schleswig Holst. / Hamburg						
Niedersachsen / Bremen						
Nordrhein-Westfalen						
Mitteldeutschland und MV				28	9.758	4,60
BW / HE / RP						
Bayern						
Bundesgebiet Ost				28	9.758	4,60
Bundesgebiet West	45	19.626	3,24			
Deutschland gesamt	46	19.992	3,25	41	14.306	4,35

	Ochsenfleisch O3			Ochsenfleisch P3		
	Stück	kg	€/kg	Stück	kg	€/kg
Schleswig Holst. / Hamburg						
Niedersachsen / Bremen						
Nordrhein-Westfalen						
Mitteldeutschland und MV						
BW / HE / RP						
Bayern						
Bundesgebiet Ost						
Bundesgebiet West	30	10.626	3,13			
Deutschland gesamt	37	12.913	3,13			
	Kuhfleisch U3			Kuhfleisch R3		
	Stück	kg	€/kg	Stück	kg	€/kg
Schleswig Holst. / Hamburg				92	33.743	3,28
Niedersachsen / Bremen				66	24.195	3,33
Nordrhein-Westfalen				86	32.088	3,30
Mitteldeutschland und MV				98	36.364	3,29
BW / HE / RP	105	45.348	3,47	355	131.811	3,34
Bayern	340	143.855	3,46	839	305.808	3,34
Bundesgebiet Ost				98	36.364	3,29
Bundesgebiet West	469	199.224	3,46	1.438	527.645	3,33
Deutschland gesamt	483	204.972	3,45	1.536	564.009	3,33
	Kuhfleisch R4			Kuhfleisch O2		
	Stück	kg	€/kg	Stück	kg	€/kg
Schleswig Holst. / Hamburg	21	8.065	3,31	155	47.789	3,10
Niedersachsen / Bremen				294	90.235	3,10
Nordrhein-Westfalen	32	12.973	3,30	225	67.858	3,07
Mitteldeutschland und MV	24	9.462	3,39	164	48.803	3,00
BW / HE / RP	81	31.549	3,34	455	136.390	3,07
Bayern	133	52.673	3,35	604	177.400	3,08
Bundesgebiet Ost	24	9.462	3,39	164	48.803	3,00
Bundesgebiet West	284	111.963	3,34	1.733	519.672	3,08
Deutschland gesamt	308	121.425	3,34	1.897	568.475	3,07
	Kuhfleisch O3			Kuhfleisch O4		
	Stück	kg	€/kg	Stück	kg	€/kg
Schleswig Holst. / Hamburg	805	269.570	3,17	74	27.824	3,22
Niedersachsen / Bremen	1.114	374.317	3,18	101	38.110	3,24
Nordrhein-Westfalen	762	253.434	3,15	127	46.773	3,22
Mitteldeutschland und MV	482	154.858	3,03	51	18.604	3,12
BW / HE / RP	389	128.952	3,09	76	27.981	3,15
Bayern	537	174.293	3,11	124	44.642	3,15
Bundesgebiet Ost	482	154.858	3,03	51	18.604	3,12
Bundesgebiet West	3.607	1.200.566	3,15	502	185.330	3,20
Deutschland gesamt	4.089	1.355.424	3,14	553	203.934	3,19

	Kuhfleisch P2			Kuhfleisch P3		
	Stück	kg	€/kg	Stück	kg	€/kg
Schleswig Holst. / Hamburg	327	90.550	2,66	99	28.732	2,80
Niedersachsen / Bremen	267	70.461	2,51	118	31.963	2,57
Nordrhein-Westfalen	275	73.714	2,51	89	24.908	2,62
Mitteldeutschland und MV	365	91.328	2,44	99	24.402	2,42
BW / HE / RP	217	56.898	2,49	58	16.354	2,55
Bayern	287	72.139	2,45	92	25.306	2,56
Bundesgebiet Ost	365	91.328	2,44	99	24.402	2,42
Bundesgebiet West	1.373	363.762	2,53	456	127.263	2,63
Deutschland gesamt	1.738	455.090	2,51	555	151.665	2,59

	Kalbfleisch R2			Kalbfleisch O2		
	Stück	kg	€/kg	Stück	kg	€/kg
Schleswig Holst. / Hamburg						
Niedersachsen / Bremen						
Nordrhein-Westfalen						
Mitteldeutschland und MV	32	4.724	5,55			
BW / HE / RP	26	3.567	5,43			
Bayern						
Bundesgebiet Ost	32	4.724	5,55			
Bundesgebiet West	49	6.869	5,32	213	35.377	3,63
Deutschland gesamt	81	11.593	5,42	228	37.113	3,67

	Kalbfleisch pauschal					
	Stück	kg	€/kg			
Schleswig Holst. / Hamburg						
Niedersachsen / Bremen						
Nordrhein-Westfalen	2.478	392.803	4,50			
Mitteldeutschland und MV						
BW / HE / RP						
Bayern						
Bundesgebiet Ost						
Bundesgebiet West	4.129	644.789	4,43			
Deutschland gesamt	4.129	644.789	4,43			

	Jungrindfleisch R2			Jungrindfleisch O2		
	Stück	kg	€/kg	Stück	kg	€/kg
Schleswig Holst. / Hamburg						
Niedersachsen / Bremen						
Nordrhein-Westfalen						
Mitteldeutschland und MV						
BW / HE / RP						
Bayern						
Bundesgebiet Ost						
Bundesgebiet West						
Deutschland gesamt	23	5.050	3,30			
	Jungrindfleisch pauschal					
	Stück	kg	€/kg			
Schleswig Holst. / Hamburg						
Niedersachsen / Bremen						
Nordrhein-Westfalen						
Mitteldeutschland und MV						
BW / HE / RP						
Bayern						
Bundesgebiet Ost						
Bundesgebiet West						
Deutschland gesamt						
	Lammfleisch pauschal			Schafffleisch pauschal		
	Stück	kg	€/kg	Stück	kg	€/kg
Schafe Nord	423	10.819	4,90	-	-	-
Schafe Südwest	173	3.828	5,54	-	-	-
Mitteldeutschland						
Bayern						
Deutschland gesamt	596	14.647	5,07	-	-	-
€/ 100 kg Warmgewicht			506,93			-
€/ 100 kg Kaltgewicht			517,07			-

	Schweinefleisch S			Schweinefleisch E		
	Stück	kg	€/kg	Stück	kg	€/kg
Region Nord-Ost	76.420	7.243.590	1,87	66.246	6.311.207	1,82
Niedersachsen / Bremen	178.876	17.092.752	1,87	133.225	12.873.073	1,82
Nordrhein-Westfalen	198.624	18.987.842	1,87	89.956	8.682.059	1,80
Hessen / Rheinland-Pfalz	6.976	656.570	1,88	11.366	1.088.424	1,86
Baden-Württemberg	22.459	2.147.161	1,89	27.418	2.635.982	1,86
Bayern	25.983	2.510.079	1,89	23.512	2.293.846	1,85
Deutschland gesamt	509.338	48.637.994	1,87	351.723	33.884.591	1,82
€/ 100 kg Warmgewicht						181,96
€/ 100 kg Kaltgewicht						185,60

	Schweinefleisch U			Schweinefleisch M		
	Stück	kg	€/kg	Stück	kg	€/kg
Region Nord-Ost	13.964	1.343.150	1,70	1.319	224.840	1,45
Niedersachsen / Bremen	23.016	2.244.047	1,69	6.706	1.128.078	1,47
Nordrhein-Westfalen	13.751	1.335.676	1,63	8.091	1.387.413	1,47
Hessen / Rheinland-Pfalz	2.926	284.301	1,75	55	9.661	1,35
Baden-Württemberg	3.970	384.555	1,78	579	102.339	1,47
Bayern	3.986	392.276	1,72	194	36.075	1,39
Deutschland gesamt	61.613	5.984.005	1,69	16.944	2.888.406	1,47

	Schweinefleisch S-P			Schweinefleisch S-V		
	Stück	kg	€/kg	Stück	kg	€/kg
Region Nord-Ost	157.888	15.019.474	1,83	159.350	15.257.528	
Niedersachsen / Bremen	336.713	32.365.381	1,83	343.731	33.539.500	
Nordrhein-Westfalen	303.370	29.107.048	1,84	311.833	30.543.695	
Hessen / Rheinland-Pfalz	21.570	2.059.110	1,84	21.627	2.068.815	
Baden-Württemberg	54.218	5.203.894	1,87	54.811	5.309.170	
Bayern	53.796	5.227.599	1,86	53.991	5.263.887	
Deutschland gesamt	927.555	88.982.506	1,84	945.343	91.982.595	

Region Nord-Ost = Schleswig-Holstein und östliche Bundesländer

Für Schweine gilt entsprechend der 1. FIGDV § 6 Abs. 2: "Schweine mit einem Zweihälftengewicht von weniger als 80 Kilogramm und mehr als 110 Kilogramm sind ... nicht .. berücksichtigt[t]. [Dies ..] gilt nicht für die Handelsklassen M und V."