



# Wochenbericht über Schlachtvieh und Fleisch nach der 1. FIGDV

16 KW

17.04.2023 bis 23.04.2023

erstellt: 26.04.2023

Herausgeber: Bundesanstalt für Landwirtschaft und Ernährung / Ref. 414 im Auftrag  
des Bundesministerium für Ernährung und Landwirtschaft  
und in Zusammenarbeit mit den zuständigen Landesdienststellen

Datenerhebung nach der 1. Fleischgesetz-Durchführungsverordnung  
(1. FIGDV)

Anmerkungen: Angaben können durch Rundungen bedingt geringfügig von Landesberichten abweichen.  
Sofern nicht anders angegeben, bezieht sich das Schlachtgewicht auf das Warmgewicht  
des geschlachteten ausgeweideten Tieres. Kalkulierbare Bonuszahlungen sind  
unabhängig vom Auszahlungszeitpunkt in den Preisen berücksichtigt. Durch Korrektur-  
und Nachmeldung können sich geringfügig Änderungen der Angaben zu nachfolgenden  
Veröffentlichungen ergeben.

E- Mail: [agrar@ble.de](mailto:agrar@ble.de)

Internet: [www.bmel-statistik.de](http://www.bmel-statistik.de)

Nachdruck mit Quellenangabe gestattet

Quellenangabe: BLE und zuständige Landesstellen nach 1. FIGDV

Angaben pro Bundesland, Tierart und Handelsklasse werden ab 3 Meldebetriebe und 21 Tiere  
ausgewiesen. Bei der Tierkategorie Schaf liegt die Mindestanzahl bei 75 Tieren.

## Grafische Darstellung ausgewählter Preisverläufe im Jahresablauf und im Vergleich zu den Vorjahren

### Schlachtpreise für Jungbullen R3

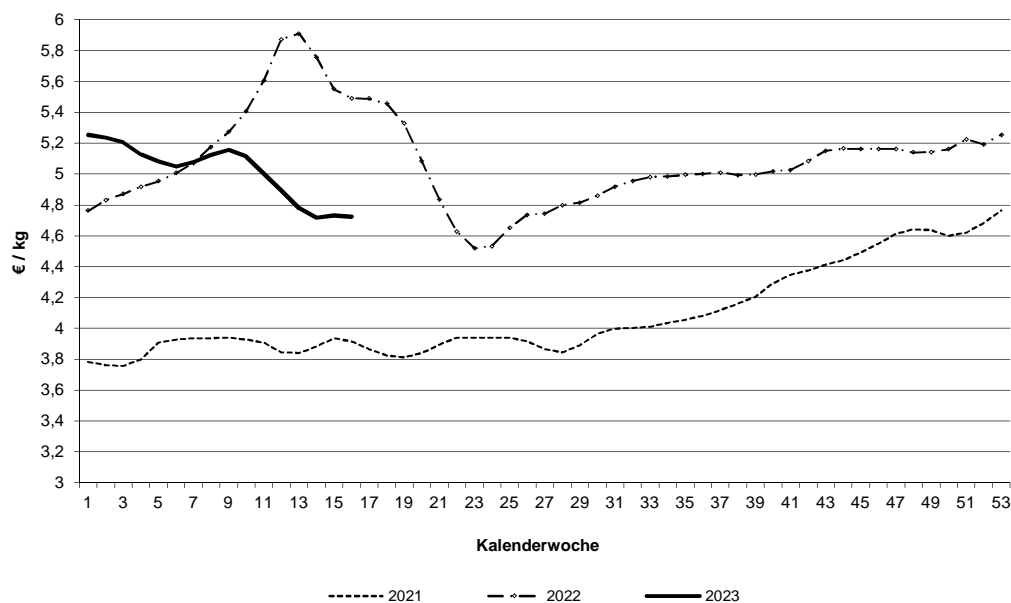

### Schlachtpreise für Kühe R3

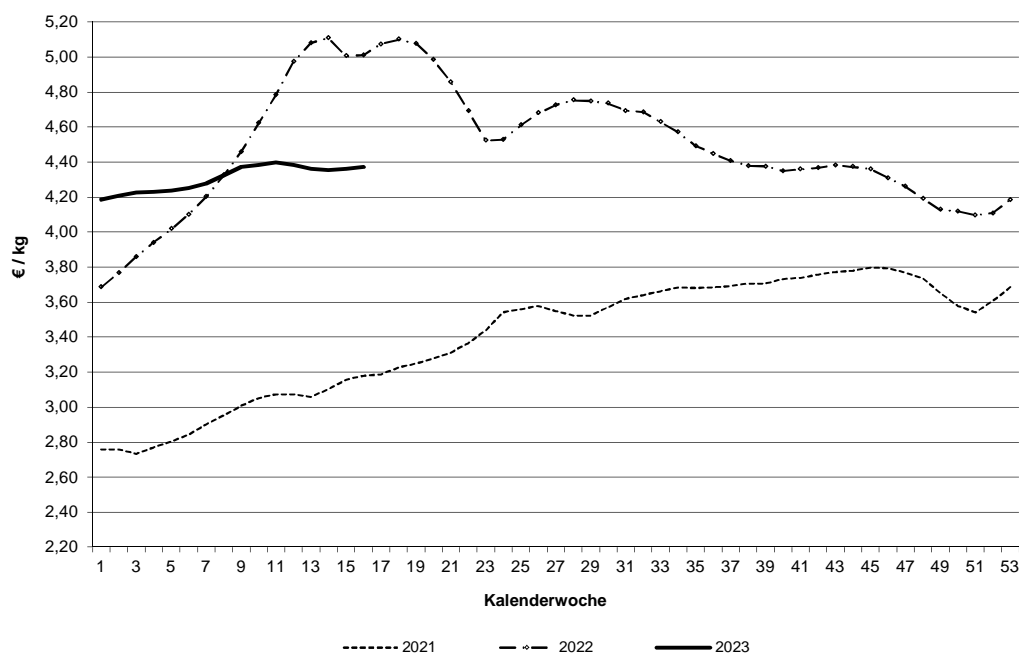

Datenquelle: 1. FIGDV, BLE/ref. 414 und zust. Landesstellen

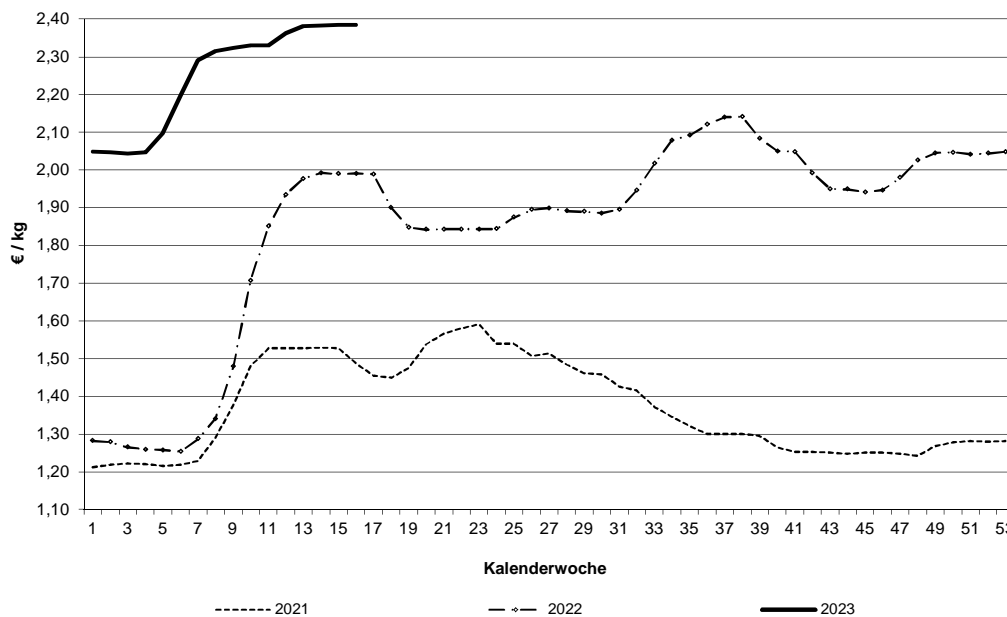
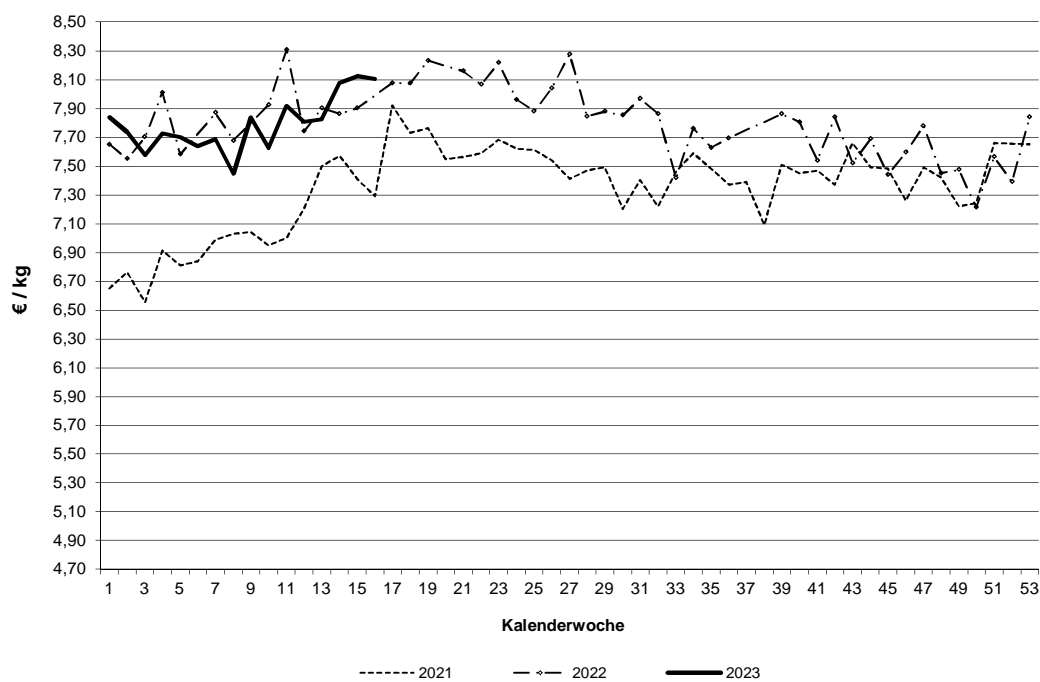
**Schlachtpreise für Schweine E****Schlachtpreise für Lämmer - pauschal abgerechnet**

Datenquelle: 1. FIGDV, BLE/ref. 414 und zust. Landesstellen

Grafische Darstellung ausgewählter Preisverläufe im  
Jahresablauf und im Vergleich zu ausgewählten EU-Nachbarstaaten  
Quelle: EU-Kommission, GD Landwirtschaft und ländliche Entwicklung

### Schlachtpreise für Jungbullen R3

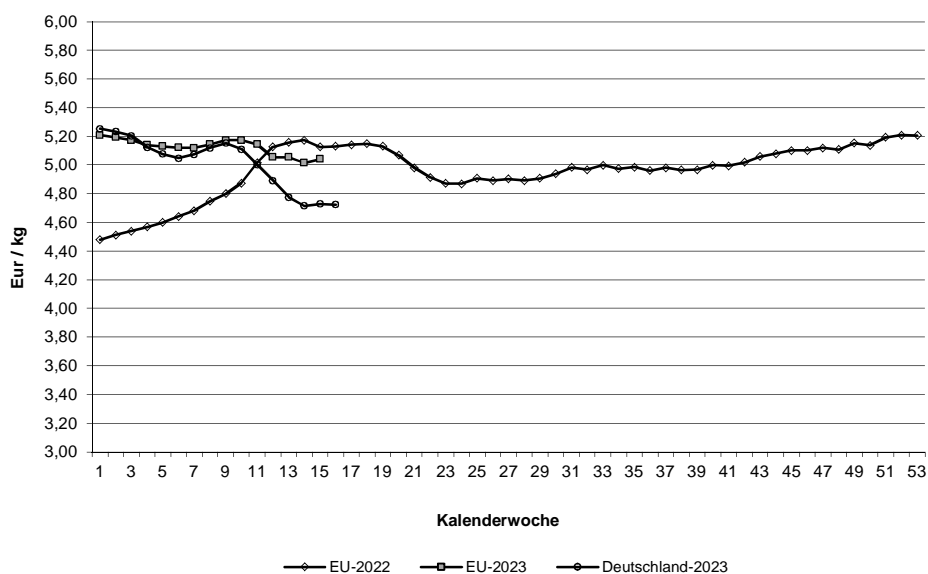

### Schlachtpreise für Schweine E

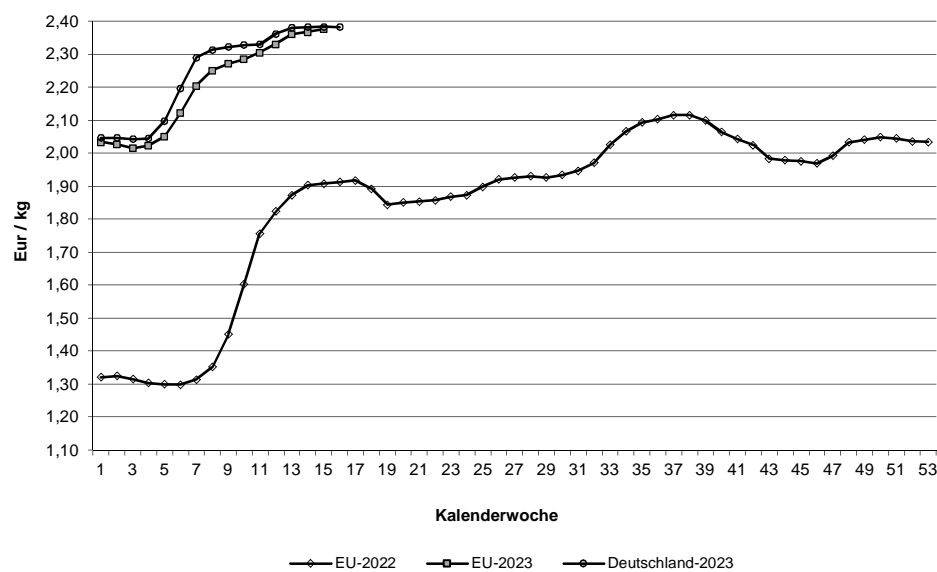

Quelle: EU-Daten nach Angaben der EU-Kommission

**Relativer Verlauf der Schweine- und Ferkelpreise (Schweinezyklus)**  
**Schweinepreis (Ø S und E) = 100**

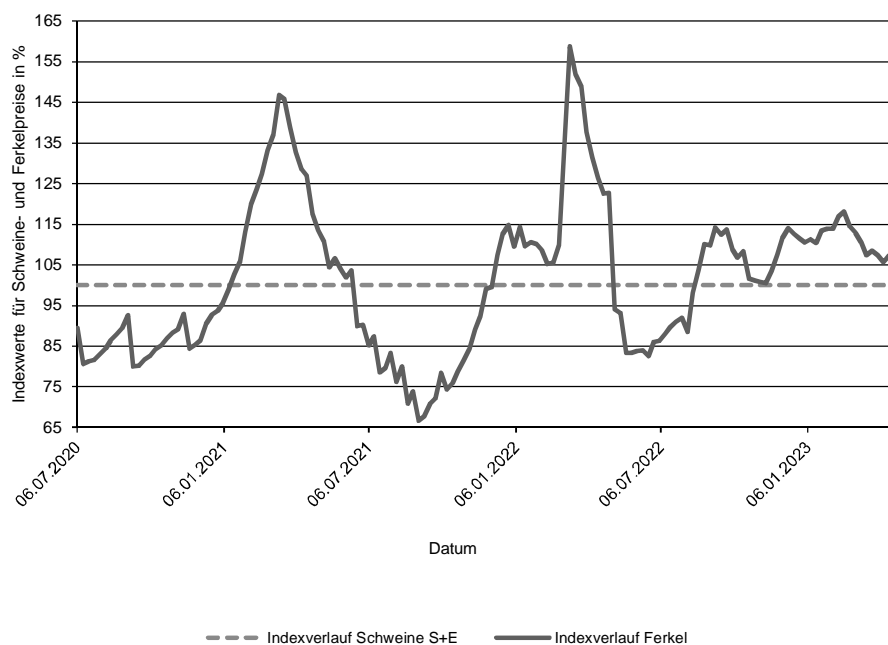

**Verlauf der absoluten Schlachtpreise für Schweine der Handelsklassen S und E und der Ferkel (28 kg)**

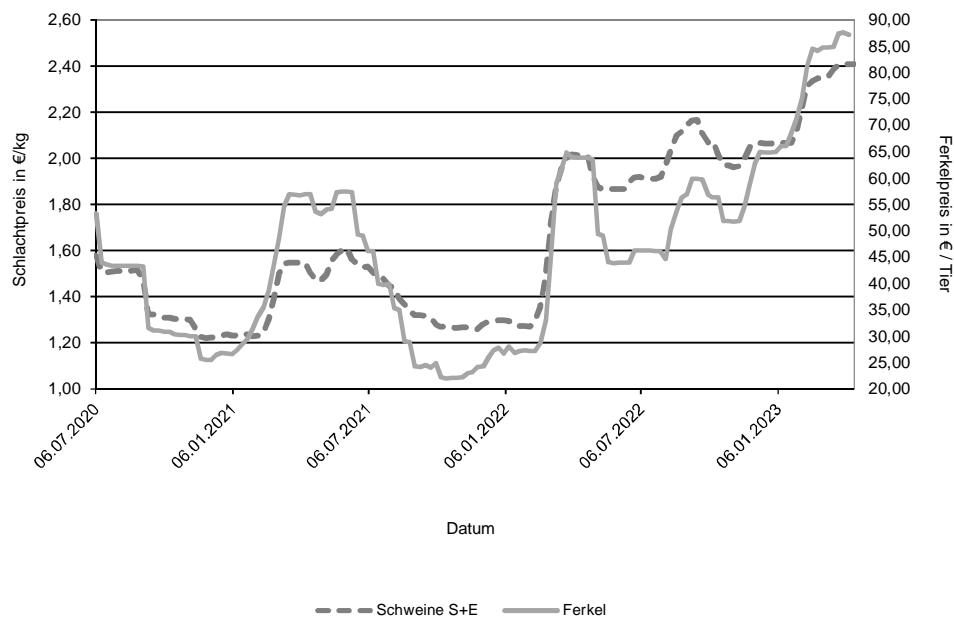

Datenquelle: 1. FIGDV, BLE/Ref. 414 mit zust. Landesstellen  
 Ferkelpreise aus dem Kammerprogramm, AMI

**Übersicht: Deutschland gesamt**

				€/kg	€/100 kg
Jungbullenfleisch	Stück	kg	Warmgewicht	Kaltgewicht	
U2	4.494	1.990.541	4,80	490,07	
U3	2.807	1.282.784	4,77	486,03	
R2	4.544	1.786.059	4,77	486,22	
R3	2.060	859.849	4,73	482,00	
O2	1.224	416.275	4,42	450,79	
O3	1.074	412.321	4,50	458,53	
E-P	17.088	7.064.247	4,72	481,32	
<b>Färsenfleisch</b>					
U3	913	328.400	4,81	490,37	
U4	658	257.006	4,72	481,38	
R2	571	167.738	4,74	483,11	
R3	2.520	820.492	4,77	486,30	
R4	507	179.895	4,70	479,56	
O2	292	74.313	4,08	416,08	
O3	1.065	324.383	4,28	436,91	
O4	219	76.558	4,28	436,75	
P1	201	38.060	3,04	309,85	
P2	369	84.249	3,40	346,93	
E-P	7.657	2.456.205	4,57	465,81	
<b>Bullenfleisch</b>					
O2	140	51.798	4,13	421,09	
E-P	807	336.028	4,24	432,43	
<b>Ochsenfleisch</b>					
R3	59	22.284	4,80	489,39	
O3	27	9.931	4,33	441,47	
P3					
E-P	193	74.530	4,63	472,71	
<b>Kuhfleisch</b>					
R2	780	274.355	4,34	442,73	
R3	1.561	580.283	4,37	445,93	
O1	772	225.190	3,95	402,69	
O2	1.769	544.605	4,14	422,03	
O3	3.891	1.335.592	4,26	434,39	
P1	2.267	556.535	3,30	337,00	
P2	1.657	447.541	3,58	365,24	
E-P	15.114	4.912.052	4,09	417,58	
<b>Kalbfleisch</b>					
R2	55	7.987	6,40	652,74	
O2	166	26.401	5,05	515,50	
E-P	285	43.276	5,46	557,00	
pauschal	4.181	660.263	6,04	616,44	
<b>Lammfleisch</b>					
lebend pauschal					
geschlachtet pauschal	1.647	34.196	8,10	826,40	
<b>Schafffleisch</b>					
lebend pauschal					
geschlachtet pauschal					
<b>Schweinefleisch</b>					
				Muskefleischanteil in %	
S	451.818	43.934.241	2,42	246,89	62,55
E	243.469	23.869.755	2,38	243,12	58,10
U	30.388	2.999.339	2,27		53,42
R	2.113	208.918	2,13		48,48
M	12.102	2.095.504	2,04		

**Zusammenfassende Darstellung nach Regionen, Tierkategorien über die Handelsklassen E-P**

	Jungbullenfleisch			Färsenfleisch		
	E-P			E-P		
	Stück	kg	€/ kg	Stück	kg	€/ kg
Schleswig Holst. / Hamburg	1.029	409.138	4,64	1.263	406.827	4,65
Niedersachsen / Bremen	5.801	2.426.594	4,73	941	291.628	4,47
Nordrhein-Westfalen	3.086	1.278.587	4,75	510	150.778	4,38
Mitteldeutschland und MV	776	309.213	4,66	767	219.605	4,42
BW / HE / RP	2.394	965.426	4,73	1.562	507.231	4,64
Bayern	4.002	1.675.289	4,71	2.614	880.136	4,59
Deutschland gesamt	17.088	7.064.247	4,72	7.657	2.456.205	4,57

	Bullenfleisch			Ochsenfleisch		
	E-P			E-P		
	Stück	kg	€/ kg	Stück	kg	€/ kg
Schleswig Holst. / Hamburg	49	20.422	3,98	25	9.113	4,41
Niedersachsen / Bremen	208	82.717	4,13			
Nordrhein-Westfalen	133	54.421	4,19			
Mitteldeutschland und MV	100	44.540	4,88	57	21.178	5,02
BW / HE / RP	158	63.695	4,21			
Bayern	159	70.233	4,11	73	30.418	4,38
Deutschland gesamt	807	336.028	4,24	193	74.530	4,63

	Kuhfleisch			Kalbfleisch		
	E-P			E-P		
	Stück	kg	€/ kg	Stück	kg	€/ kg
Schleswig Holst. / Hamburg	1.301	417.934	4,04			
Niedersachsen / Bremen	3.085	965.392	4,08			
Nordrhein-Westfalen	1.920	596.961	4,03			
Mitteldeutschland und MV	1.590	477.856	3,92	44	6.353	5,79
BW / HE / RP	2.263	752.841	4,12	59	7.976	6,74
Bayern	4.955	1.701.068	4,18			
Deutschland gesamt	15.114	4.912.052	4,09	285	43.276	5,46

	Junggrindfleisch		
	E-P		
	Stück	kg	€/ kg
Schleswig Holst. / Hamburg			
Niedersachsen / Bremen			
Nordrhein-Westfalen	62	11.915	4,05
Mitteldeutschland und MV	80	14.299	4,54
BW / HE / RP			
Bayern			
Deutschland gesamt	158	29.083	4,23

\* BW / HE / RP = Baden Württemberg, Hessen, Rheinland-Pfalz

**Detaillierte Darstellung nach Regionen, Tierkategorien und den marktgängigsten Handelklassen/Fettklassen**

	Jungbullenfleisch U2			Jungbullenfleisch U3		
	Stück	kg	€/ kg	Stück	kg	€/ kg
Schleswig Holst. / Hamburg	172	73.600	4,76	110	50.008	4,75
Niedersachsen / Bremen	1.163	527.757	4,84	915	425.192	4,80
Nordrhein-Westfalen	573	257.414	4,83	342	159.112	4,78
Mitteldeutschland und MV	250	109.287	4,78	128	58.312	4,75
BW / HE / RP	921	397.535	4,83	334	148.877	4,77
Bayern	1.415	624.948	4,76	978	441.283	4,73
Deutschland gesamt	4.494	1.990.541	4,80	2.807	1.282.784	4,77

	Jungbullenfleisch R2			Jungbullenfleisch R3		
	Stück	kg	€/ kg	Stück	kg	€/ kg
Schleswig Holst. / Hamburg	247	95.394	4,70	162	66.376	4,71
Niedersachsen / Bremen	1.552	623.261	4,77	945	398.398	4,72
Nordrhein-Westfalen	1.125	458.377	4,80	435	186.777	4,75
Mitteldeutschland und MV	125	44.950	4,71	73	29.711	4,64
BW / HE / RP	538	200.094	4,79	154	63.329	4,78
Bayern	957	363.983	4,72	291	115.258	4,70
Deutschland gesamt	4.544	1.786.059	4,77	2.060	859.849	4,73

	Jungbullenfleisch O2			Jungbullenfleisch O3		
	Stück	kg	€/ kg	Stück	kg	€/ kg
Schleswig Holst. / Hamburg	124	44.069	4,49	158	62.255	4,53
Niedersachsen / Bremen	421	147.192	4,46	589	228.520	4,51
Nordrhein-Westfalen	285	100.674	4,53	165	63.166	4,51
Mitteldeutschland und MV	71	22.636	4,38	52	18.843	4,48
BW / HE / RP	187	60.065	4,24	61	21.742	4,28
Bayern	136	41.639	4,20	49	17.795	4,36
Deutschland gesamt	1.224	416.275	4,42	1.074	412.321	4,50

	Färsenfleisch U3			Färsenfleisch U4		
	Stück	kg	€/ kg	Stück	kg	€/ kg
Schleswig Holst. / Hamburg	110	39.581	4,87			
Niedersachsen / Bremen	42	15.755	4,84			
Nordrhein-Westfalen	25	9.196	4,75			
Mitteldeutschland und MV	137	46.511	5,07			
BW / HE / RP	228	79.663	4,80	198	74.736	4,74
Bayern	371	137.694	4,70	416	165.953	4,69
Deutschland gesamt	913	328.400	4,81	658	257.006	4,72

	Färsenfleisch R2			Färsenfleisch R3		
	Stück	kg	€/ kg	Stück	kg	€/ kg
Schleswig Holst. / Hamburg	78	22.907	4,84	517	171.926	4,85
Niedersachsen / Bremen	59	17.932	4,76	284	93.826	4,79
Nordrhein-Westfalen	48	14.115	4,78	130	42.157	4,76
Mitteldeutschland und MV				157	47.859	4,92
BW / HE / RP	173	50.186	4,76	452	144.071	4,79
Bayern	194	57.240	4,65	980	320.653	4,68
Deutschland gesamt	571	167.738	4,74	2.520	820.492	4,77

Stück = Anzahl der im Bericht erfassten Schlachttiere, €/kg = vorl. Preis, kg = berichtete Gesamtschlachtmenge

\* BW / HE / RP = Baden Württemberg, Hessen, Rheinland-Pfalz

Mitteldeutschland und MV = Brandenburg, Thüringen, Sachsen und Mecklenburg-Vorpommern



	Färsenfleisch R4				Färsenfleisch O2		
	Stück	kg	€/ kg		Stück	kg	€/ kg
Schleswig Holst. / Hamburg	57	20.995	4,86		53	15.051	4,44
Niedersachsen / Bremen	41	15.150	4,74		27	7.377	4,22
Nordrhein-Westfalen					23	5.918	4,14
Mitteldeutschland und MV	21	7.190	4,77				
BW / HE / RP	148	51.022	4,70		56	13.696	3,98
Bayern	222	79.222	4,65		117	28.331	3,89
Deutschland gesamt	507	179.895	4,70		292	74.313	4,08
	Färsenfleisch O3				Färsenfleisch O4		
	Stück	kg	€/ kg		Stück	kg	€/ kg
Schleswig Holst. / Hamburg	251	80.671	4,47		28	10.097	4,49
Niedersachsen / Bremen	288	88.217	4,34		31	11.295	4,40
Nordrhein-Westfalen	109	32.681	4,24		25	8.787	4,36
Mitteldeutschland und MV	146	43.536	4,19		37	12.491	4,23
BW / HE / RP	136	40.354	4,16		57	19.790	4,22
Bayern	135	38.924	4,05		41	14.098	4,12
Deutschland gesamt	1.065	324.383	4,28		219	76.558	4,28
	Färsenfleisch P1				Färsenfleisch P2		
	Stück	kg	€/ kg		Stück	kg	€/ kg
Schleswig Holst. / Hamburg	40	8.484	3,07		62	16.077	3,64
Niedersachsen / Bremen	40	8.023	3,23		78	18.673	3,51
Nordrhein-Westfalen	27	5.107	3,12		67	15.274	3,46
Mitteldeutschland und MV	57	9.746	2,95		124	25.878	3,20
BW / HE / RP							
Bayern	26	4.547	2,66				
Deutschland gesamt	201	38.060	3,04		369	84.249	3,40
	Bullenfleisch O2				Ochsenfleisch R2 und R3		
	Stück	kg	€/ kg		Stück	kg	€/ kg
Schleswig Holst. / Hamburg							
Niedersachsen / Bremen	55	20.321	4,17				
Nordrhein-Westfalen	37	13.891	4,20				
Mitteldeutschland und MV							
BW / HE / RP							
Bayern							
Deutschland gesamt	140	51.798	4,13		86	31.211	4,80
	Ochsenfleisch O2 und O3				Kuhfleisch R2		
	Stück	kg	€/ kg		Stück	kg	€/ kg
Schleswig Holst. / Hamburg							
Niedersachsen / Bremen							
Nordrhein-Westfalen					32	10.698	4,35
Mitteldeutschland und MV							
BW / HE / RP					208	75.208	4,35
Bayern					503	176.404	4,34
Deutschland gesamt	27	9.931	4,33		780	274.355	4,34

Stück = Anzahl der im Bericht erfassten Schlachttiere, €/kg = vorl. Preis, kg = berichtete Gesamtschlachtmenge

\* BW / HE / RP = Baden Württemberg, Hessen, Rheinland-Pfalz

Mitteldeutschland und MV = Brandenburg, Thüringen, Sachsen und Mecklenburg-Vorpommern

	Kuhfleisch R3			Kuhfleisch O1		
	Stück	kg	€/kg	Stück	kg	€/kg
Schleswig Holst. / Hamburg	68	25.527	4,39			
Niedersachsen / Bremen	80	30.503	4,44	82	25.143	4,14
Nordrhein-Westfalen	62	22.862	4,38	29	8.265	4,08
Mitteldeutschland und MV	57	21.129	4,43			
BW / HE / RP	289	108.585	4,38	184	53.171	4,01
Bayern	1.005	371.677	4,36	451	131.142	3,87
Deutschland gesamt	1.561	580.283	4,37	772	225.190	3,95
	Kuhfleisch O2			Kuhfleisch O3		
	Stück	kg	€/kg	Stück	kg	€/kg
Schleswig Holst. / Hamburg	111	34.876	4,20	529	185.428	4,29
Niedersachsen / Bremen	337	105.249	4,24	1.324	456.583	4,31
Nordrhein-Westfalen	215	66.675	4,20	644	222.840	4,28
Mitteldeutschland und MV	112	35.204	4,12	520	177.971	4,22
BW / HE / RP	336	104.274	4,13	342	116.157	4,20
Bayern	658	198.327	4,06	532	176.613	4,14
Deutschland gesamt	1.769	544.605	4,14	3.891	1.335.592	4,26
	Kuhfleisch P1			Kuhfleisch P2		
	Stück	kg	€/kg	Stück	kg	€/kg
Schleswig Holst. / Hamburg	228	55.331	3,14	195	54.671	3,65
Niedersachsen / Bremen	663	165.467	3,42	338	91.041	3,67
Nordrhein-Westfalen	391	97.622	3,40	361	99.890	3,71
Mitteldeutschland und MV	356	83.363	3,22	354	92.879	3,56
BW / HE / RP	288	71.477	3,27	137	36.041	3,43
Bayern	341	83.275	3,18	272	73.019	3,34
Deutschland gesamt	2.267	556.535	3,30	1.657	447.541	3,58
	Kalbfleisch R2			Kalbfleisch O2		
	Stück	kg	€/kg	Stück	kg	€/kg
Schleswig Holst. / Hamburg						
Niedersachsen / Bremen						
Nordrhein-Westfalen						
Mitteldeutschland und MV						
BW / HE / RP	34	4.724	6,85			
Bayern						
Deutschland gesamt	55	7.987	6,40	166	26.401	5,05
	Lammfleisch lebend pauschal			Lammfleisch geschlachtet pauschal		
	Stück	kg	€/kg	Stück	kg	€/kg
Deutschland gesamt				1.647	34.196	8,10
	Schafffleisch lebend pauschal			Schafffleisch geschlachtet pauschal		
	Stück	kg	€/kg	Stück	kg	€/kg
Deutschland gesamt						

**Bericht zu Rindern aus ökologischer/biologischer Erzeugung, Deutschland gesamt**

Haltungsform	BIO				KONV			
	Schlachttiere in Stück	Schlachtmenge in kg	mittl. Gewicht in kg / Tier	Preis in € / kg	Schlachttiere in Stück	Schlachtmenge in kg	mittl. Gewicht in kg / Tier	Preis in € / kg
<b><u>Jungbullen</u></b>								
Jungbullen U	67	28.207	421	5,43	7.342	3.294.511	449	4,78
Jungbullen R	66	23.363	354	5,32	6.635	2.658.741	401	4,75
Jungbullen E-P	158	59.947	379	5,28	16.930	7.004.300	414	4,71
<b><u>Färsen</u></b>								
Färsen U	55	19.107	347	5,09	1.621	600.830	371	4,76
Färsen R	149	46.253	310	5,06	3.481	1.133.256	326	4,74
Färsen E-P	310	90.400	292	4,83	7.347	2.365.805	322	4,56
<b><u>Kühe</u></b>								
Kühe U	52	22.209	427	4,85	874	386.234	442	4,55
Kühe R	203	73.194	361	4,55	2.612	965.175	370	4,35
Kühe O	331	102.167	309	4,34	6.638	2.213.223	333	4,20
Kühe P	199	49.364	248	3,58	4.172	1.083.694	260	3,45
Kühe E-P	785	246.934	315	4,29	14.329	4.665.118	326	4,08
<b><u>weitere Tierkategorien</u></b>								
Bullen E-P	102				705			
Ochsen E-P	85				108			
Kälber E-P	48				237			

## Hinweise zur Datenerhebung für Biorinder

1. Die Erhebung berücksichtigt nur Daten der meldepflichtigen Schlachtbetriebe entsprechend §5 Abs.1 der 1. FIGDV (wöchentliche Schlachtung von mehr als 150 Rinder), unabhängig von der Herkunft (In- oder Ausland) der Tiere.
2. Die Preismeldung zur Haltungsform Bio entspricht der Definition der Verordnung (EG) 834/2007 über die ökologische/biologische Produktion (vgl. §6 Abs.1 Ziffer 2 der 1.FIGDV). Alle Schlachttiere, die nicht als „bio“ vermarktet wurden, werden in der Haltungsform „konv“ erfasst.
3. Stärkere Schwankungen der Preise und Schlachtgewichte können sich im Vergleich zur Gesamtpreismeldung u.a. ergeben durch:
  - relativ geringe Stückzahl der Schlachtungen,
  - Chargenbildung in der Vermarktung,
  - Unterschiede der Vermarktungsformen.

	Schweinefleisch S			Schweinefleisch E		
	Stück	kg	€/kg	Stück	kg	€/kg
Region Nord-Ost	53.517	5.168.935	2,40	31.763	3.077.704	2,36
Niedersachsen / Bremen	145.498	14.214.121	2,41	73.594	7.246.736	2,39
Nordrhein-Westfalen	199.100	19.299.816	2,43	87.187	8.536.566	2,38
Hessen / Rheinland-Pfalz	10.034	979.920	2,41	13.286	1.304.851	2,41
Baden-Württemberg	23.419	2.287.160	2,40	19.867	1.945.968	2,42
Bayern	20.250	1.984.289	2,42	17.772	1.757.930	2,37
Deutschland gesamt	451.818	43.934.241	2,42	243.469	23.869.755	2,38
€/ 100 kg Warmgewicht			242,05			238,35
€/ 100 kg Kaltgewicht			246,89			243,12

	Schweinefleisch U			Schweinefleisch R		
	Stück	kg	€/kg	Stück	kg	€/kg
Region Nord-Ost	4.293	417.553	2,24	394	38.289	2,10
Niedersachsen / Bremen	8.068	800.876	2,27	487	48.633	2,12
Nordrhein-Westfalen	10.450	1.032.538	2,23	614	60.847	2,05
Hessen / Rheinland-Pfalz	2.785	274.890	2,31	226	22.579	2,12
Baden-Württemberg	2.530	248.320	2,49	246	23.858	2,51
Bayern	2.262	225.162	2,25	146	14.712	2,02
Deutschland gesamt	30.388	2.999.339	2,27	2.113	208.918	2,13

	Schweinefleisch M		
	Stück	kg	€/kg
Region Nord-Ost	900	152.273	2,00
Niedersachsen / Bremen	6.793	1.153.950	2,07
Nordrhein-Westfalen	3.562	631.653	2,02
Hessen / Rheinland-Pfalz			
Baden-Württemberg	605	110.554	1,98
Bayern	202	38.980	1,87
Deutschland gesamt	12.102	2.095.504	2,04

	Schweinefleisch S-P			Schweinefleisch S-V		
	Stück	kg	€/kg	Stück	kg	€/kg
Region Nord-Ost	90.019	8.707.492	2,37	90.959	8.863.678	2,37
Niedersachsen / Bremen	227.688	22.314.431	2,40	234.704	23.503.507	2,38
Nordrhein-Westfalen	297.407	28.935.346	2,41	301.339	29.612.420	2,40
Hessen / Rheinland-Pfalz	26.347	2.583.815	2,40	26.387	2.591.909	2,40
Baden-Württemberg	46.090	4.508.016	2,41	46.705	4.620.727	2,40
Bayern	40.438	3.982.899	2,39	40.652	4.023.294	2,38
Deutschland gesamt	727.989	71.031.999	2,40	740.746	73.215.535	2,39

Region Nord-Ost = Schleswig-Holstein und östliche Bundesländer

Für Schweine gilt entsprechend der 1. FIGDV § 6 Abs. 2: "Schweine mit einem Zweihälftengewicht von weniger als 80 Kilogramm und mehr als 110 Kilogramm sind ... nicht .. berücksichtigt[t]. [Dies ..] gilt nicht für die Handelsklassen M und V."