



Wochenbericht über Schlachtvieh und Fleisch nach der 1. FIGDV

4 KW

20.01.2025 bis 26.01.2025

erstellt: 29.01.2025

Herausgeber: Bundesanstalt für Landwirtschaft und Ernährung / Ref. 624 im Auftrag
des Bundesministerium für Ernährung und Landwirtschaft
und in Zusammenarbeit mit den zuständigen Landesdienststellen

Datenerhebung nach der 1. Fleischgesetz-Durchführungsverordnung
(1. FIGDV)

Anmerkungen: Angaben können durch Rundungen bedingt geringfügig von Landesberichten abweichen.
Sofern nicht anders angegeben, bezieht sich das Schlachtgewicht auf das Warmgewicht
des geschlachteten ausgeweideten Tieres. Kalkulierbare Bonuszahlungen sind
unabhängig vom Auszahlungszeitpunkt in den Preisen berücksichtigt. Durch Korrektur-
und Nachmeldung können sich geringfügig Änderungen der Angaben zu nachfolgenden
Veröffentlichungen ergeben.

E- Mail: agrar@ble.de

Internet: www.bmel-statistik.de

Nachdruck mit Quellenangabe gestattet

Quellenangabe: BLE und zuständige Landesstellen nach 1. FIGDV

Angaben pro Bundesland, Tierart und Handelsklasse werden ab 3 Meldebetriebe und 21 Tiere
ausgewiesen. Bei der Tierkategorie Schaf liegt die Mindestanzahl bei 75 Tieren.

Grafische Darstellung ausgewählter Preisverläufe im Jahresablauf und im Vergleich zu den Vorjahren

Schlachtpreise für Jungbullen R3

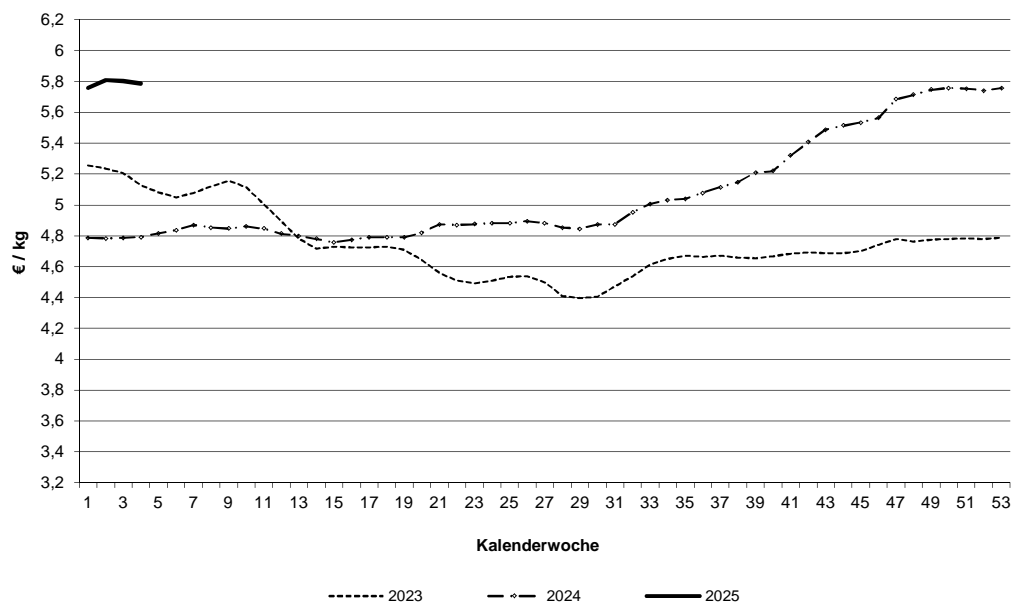

Schlachtpreise für Kühe R3

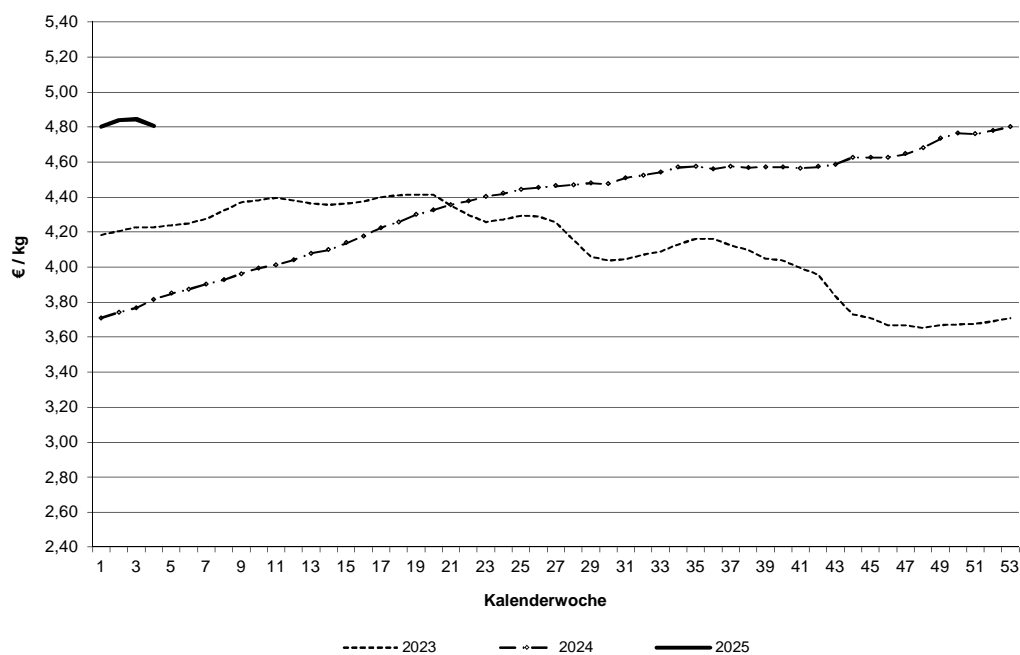

Datenquelle: 1. FIGDV, BLE/ref. 624 und zust. Landesstellen

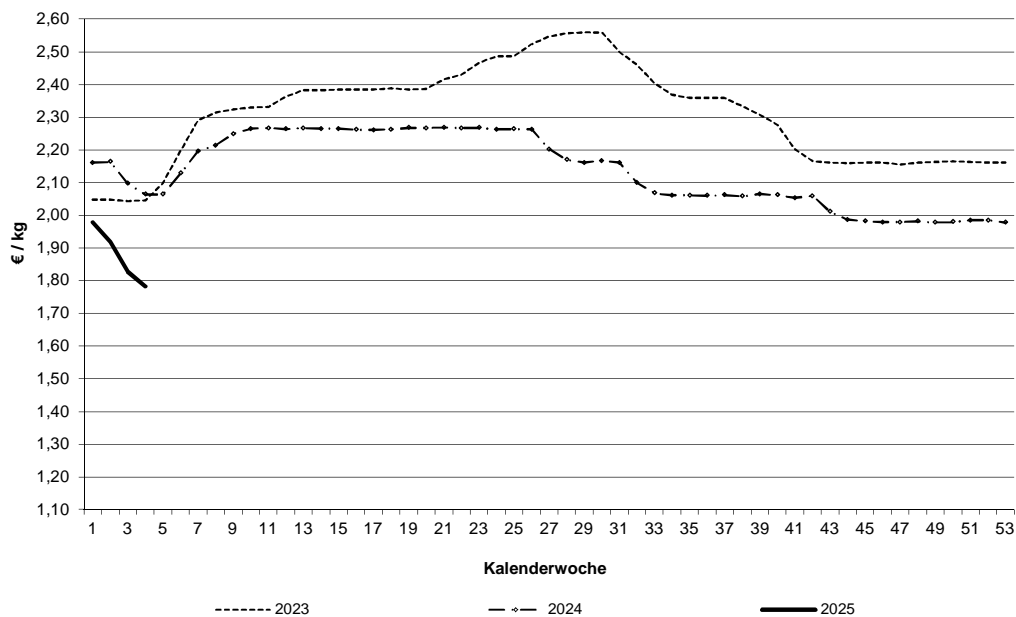
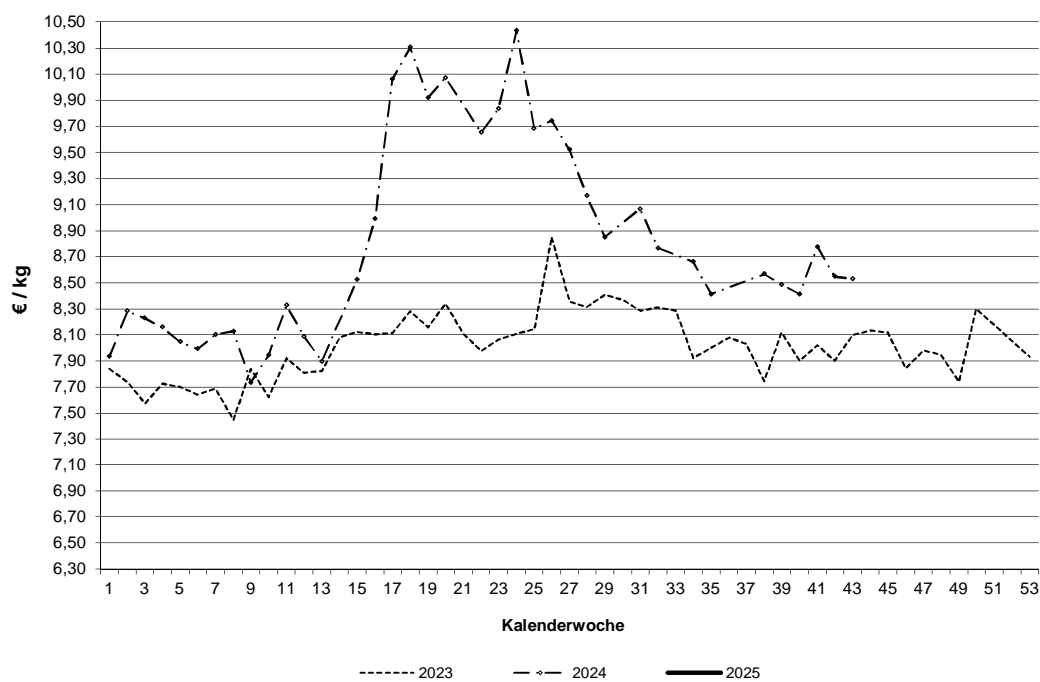
Schlachtpreise für Schweine E**Schlachtpreise für Lämmer - pauschal abgerechnet**

Datenquelle: 1. FIGDV, BLE/ref. 624 und zust. Landesstellen

Grafische Darstellung ausgewählter Preisverläufe im
Jahresablauf und im Vergleich zu ausgewählten EU-Nachbarstaaten
Quelle: EU-Kommission, GD Landwirtschaft und ländliche Entwicklung

Schlachtpreise für Jungbullen R3

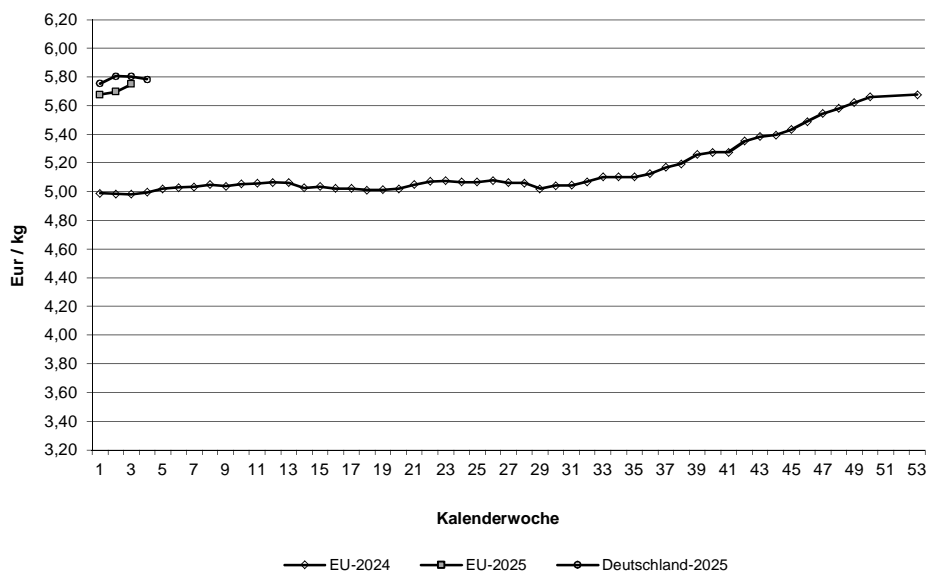

Schlachtpreise für Schweine E

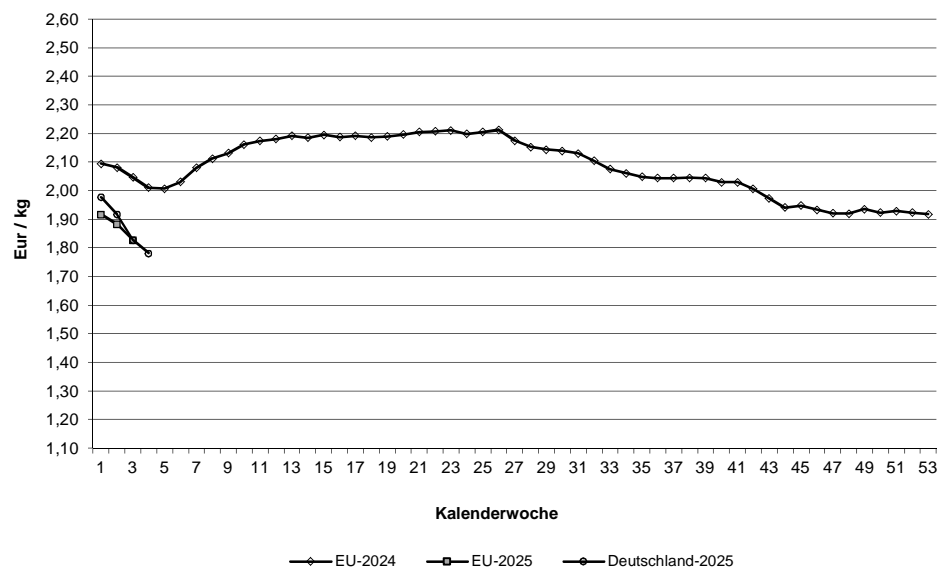

Quelle: EU-Daten nach Angaben der EU-Kommission

Relativer Verlauf der Schweine- und Ferkelpreise (Schweinezyklus)
Schweinepreis (Ø S und E) = 100

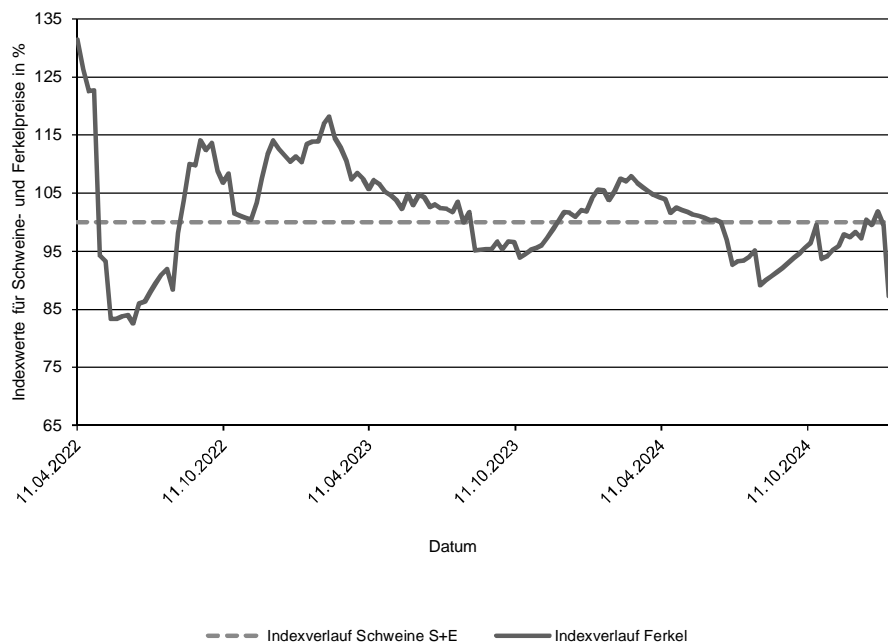

Verlauf der absoluten Schlachtpreise für Schweine der Handelsklassen S und E und der Ferkel (28 kg)

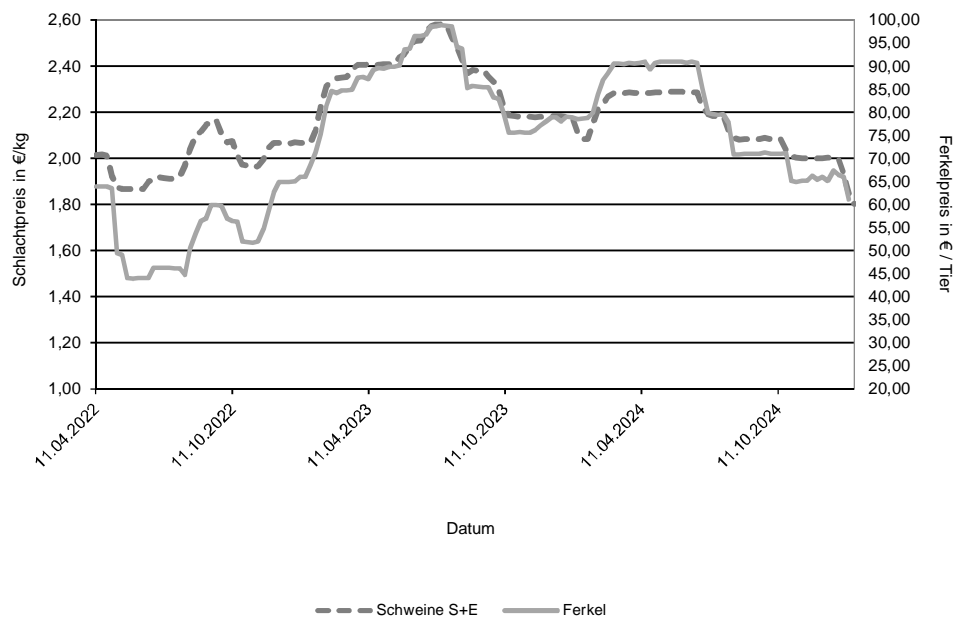

Datenquelle: 1. FIGDV, BLE/Ref. 624 mit zust. Landesstellen
 Ferkelpreise aus dem Kammerprogramm, AMI

Übersicht: Deutschland gesamt

				€/kg	€/100 kg
	Stück	kg	Warmgewicht		Kaltgewicht
Jungbullenfleisch					
U2	4.343	1.926.309	5,89		600,83
U3	3.768	1.725.838	5,85		597,08
R2	4.137	1.617.789	5,82		593,14
R3	2.739	1.147.169	5,79		590,13
O2	979	333.140	5,38		548,65
O3	1.136	435.658	5,50		561,08
E-P	17.948	7.507.982	5,78		589,91
Färsenfleisch					
U3	1.396	510.140	5,29		539,07
U4	866	348.150	5,22		532,43
R2	739	219.050	5,21		531,68
R3	3.029	1.010.733	5,24		534,38
R4	661	240.850	5,22		532,77
O2	317	81.641	4,49		458,09
O3	1.127	348.929	4,65		474,33
O4	266	92.844	4,69		478,68
P1	172	34.009	3,43		350,34
P2	343	81.733	3,81		388,57
E-P	9.387	3.112.816	5,06		516,07
Bullenfleisch					
O2	103	37.383	4,69		478,62
E-P	624	249.350	4,71		480,59
Ochsenfleisch					
R3	45	17.137	5,69		580,81
O3					
P3					
E-P	174	66.970	5,72		583,21
Kuhfleisch					
R2	1.082	385.371	4,79		488,20
R3	1.796	682.781	4,80		490,03
O1	1.115	327.749	4,39		447,86
O2	1.774	552.387	4,55		464,28
O3	4.137	1.453.350	4,66		475,30
P1	2.226	551.405	3,68		375,79
P2	1.417	387.714	3,95		403,23
E-P	16.714	5.616.751	4,55		463,67
Kalbfleisch					
R2	289	48.631	6,84		697,75
O2	589	93.058	6,68		680,90
E-P	1.044	164.550	6,66		679,12
pauschal					
Lammfleisch					
lebend pauschal					
geschlachtet pauschal					
Schafffleisch					
lebend pauschal					
geschlachtet pauschal					
Schweinefleisch					
				Muskelfleischanteil in %	
S	366.212	36.437.191	1,82	185,29	62,36
E	246.099	24.673.000	1,78	181,82	58,02
U	35.626	3.597.101	1,67		53,37
R	2.841	287.386	1,52		48,43
M	12.990	2.264.157	1,16		

Zusammenfassende Darstellung nach Regionen, Tierkategorien über die Handelsklassen E-P

	Jungbullenfleisch			Färsenfleisch		
	E-P			E-P		
	Stück	kg	€/kg	Stück	kg	€/kg
Schleswig Holst. / Hamburg	458	179.446	5,55	1.191	390.514	4,98
Niedersachsen / Bremen	6.899	2.885.707	5,75	1.394	443.051	4,89
Nordrhein-Westfalen	3.218	1.388.464	5,79	645	197.853	4,90
Mitteldeutschland und MV	987	392.564	5,65	1.187	371.083	4,97
BW / HE / RP	2.224	909.531	5,81	1.602	532.586	5,15
Bayern	4.162	1.752.270	5,87	3.368	1.177.729	5,16
Deutschland gesamt	17.948	7.507.982	5,78	9.387	3.112.816	5,06

	Bullenfleisch			Ochsenfleisch		
	E-P			E-P		
	Stück	kg	€/kg	Stück	kg	€/kg
Schleswig Holst. / Hamburg						
Niedersachsen / Bremen	136	53.539	4,71			
Nordrhein-Westfalen	118	41.236	4,66			
Mitteldeutschland und MV	60	24.860	4,58			
BW / HE / RP	131	55.936	4,87			
Bayern	148	61.219	4,71	101	39.605	5,84
Deutschland gesamt	624	249.350	4,71	174	66.970	5,72

	Kuhfleisch			Kalbfleisch		
	E-P			E-P		
	Stück	kg	€/kg	Stück	kg	€/kg
Schleswig Holst. / Hamburg	1.343	443.439	4,38			
Niedersachsen / Bremen	3.815	1.242.368	4,49			
Nordrhein-Westfalen	1.493	481.857	4,55			
Mitteldeutschland und MV	2.039	642.440	4,35	63	8.306	5,55
BW / HE / RP	2.444	836.237	4,61	80	10.718	7,13
Bayern	5.580	1.970.410	4,65			
Deutschland gesamt	16.714	5.616.751	4,55	1.044	164.550	6,66

	Junggrindfleisch		
	E-P		
	Stück	kg	€/kg
Schleswig Holst. / Hamburg			
Niedersachsen / Bremen			
Nordrhein-Westfalen			
Mitteldeutschland und MV			
BW / HE / RP			
Bayern			
Deutschland gesamt	121	22.695	3,02

* BW / HE / RP = Baden Württemberg, Hessen, Rheinland-Pfalz

Detaillierte Darstellung nach Regionen, Tierkategorien und den marktgängigsten Handelklassen/Fettklassen

	Jungbullenfleisch U2			Jungbullenfleisch U3		
	Stück	kg	€/ kg	Stück	kg	€/ kg
Schleswig Holst. / Hamburg	45	19.951	5,70	66	29.580	5,75
Niedersachsen / Bremen	1.485	670.063	5,87	1.219	561.471	5,81
Nordrhein-Westfalen	460	210.736	5,90	790	372.434	5,84
Mitteldeutschland und MV	321	137.924	5,74	167	74.500	5,74
BW / HE / RP	657	286.962	5,93	386	174.151	5,93
Bayern	1.375	600.673	5,93	1.140	513.702	5,91
Deutschland gesamt	4.343	1.926.309	5,89	3.768	1.725.838	5,85

	Jungbullenfleisch R2			Jungbullenfleisch R3		
	Stück	kg	€/ kg	Stück	kg	€/ kg
Schleswig Holst. / Hamburg	81	30.334	5,61	103	41.041	5,65
Niedersachsen / Bremen	1.662	666.282	5,81	1.113	463.700	5,75
Nordrhein-Westfalen	631	256.882	5,82	882	384.269	5,80
Mitteldeutschland und MV	234	84.392	5,67	81	32.150	5,72
BW / HE / RP	592	223.376	5,82	190	76.716	5,87
Bayern	937	356.523	5,86	370	149.293	5,86
Deutschland gesamt	4.137	1.617.789	5,82	2.739	1.147.169	5,79

	Jungbullenfleisch O2			Jungbullenfleisch O3		
	Stück	kg	€/ kg	Stück	kg	€/ kg
Schleswig Holst. / Hamburg	61	21.108	5,34	73	27.779	5,43
Niedersachsen / Bremen	464	163.749	5,51	685	265.286	5,54
Nordrhein-Westfalen	153	53.027	5,51	194	74.384	5,55
Mitteldeutschland und MV	48	14.874	5,29	70	25.672	5,46
BW / HE / RP	149	48.009	5,14	64	24.219	5,20
Bayern	104	32.373	4,96	50	18.318	5,25
Deutschland gesamt	979	333.140	5,38	1.136	435.658	5,50

	Färsenfleisch U3			Färsenfleisch U4		
	Stück	kg	€/ kg	Stück	kg	€/ kg
Schleswig Holst. / Hamburg	154	57.231	5,24			
Niedersachsen / Bremen	40	15.702	5,24			
Nordrhein-Westfalen	30	11.095	5,24			
Mitteldeutschland und MV	363	125.324	5,32	39	14.598	5,27
BW / HE / RP	191	67.442	5,31	196	76.764	5,24
Bayern	618	233.346	5,27	599	244.091	5,21
Deutschland gesamt	1.396	510.140	5,29	866	348.150	5,22

	Färsenfleisch R2			Färsenfleisch R3		
	Stück	kg	€/ kg	Stück	kg	€/ kg
Schleswig Holst. / Hamburg	69	21.697	5,18	473	159.609	5,19
Niedersachsen / Bremen	96	29.078	5,26	456	153.852	5,24
Nordrhein-Westfalen	52	15.673	5,27	170	56.138	5,24
Mitteldeutschland und MV	41	11.848	5,08	279	89.962	5,26
BW / HE / RP	228	65.988	5,27	457	151.542	5,29
Bayern	253	74.766	5,16	1.194	399.630	5,23
Deutschland gesamt	739	219.050	5,21	3.029	1.010.733	5,24

Stück = Anzahl der im Bericht erfassten Schlachttiere, €/kg = vorl. Preis, kg = berichtete Gesamtschlachtmenge

* BW / HE / RP = Baden Württemberg, Hessen, Rheinland-Pfalz

Mitteldeutschland und MV = Brandenburg, Thüringen, Sachsen und Mecklenburg-Vorpommern

	Färsenfleisch R4			Färsenfleisch O2		
	Stück	kg	€/kg	Stück	kg	€/kg
Schleswig Holst. / Hamburg	43	16.119	5,17	39	10.915	4,64
Niedersachsen / Bremen	77	28.401	5,26	47	12.783	4,53
Nordrhein-Westfalen	44	15.534	5,19	35	8.647	4,53
Mitteldeutschland und MV	54	19.288	5,22			
BW / HE / RP	144	51.638	5,24	62	15.825	4,53
Bayern	299	109.870	5,22	110	27.392	4,39
Deutschland gesamt	661	240.850	5,22	317	81.641	4,49
	Färsenfleisch O3			Färsenfleisch O4		
	Stück	kg	€/kg	Stück	kg	€/kg
Schleswig Holst. / Hamburg	256	80.202	4,74			
Niedersachsen / Bremen	351	112.324	4,68	77	27.242	4,86
Nordrhein-Westfalen	175	53.159	4,67	40	13.527	4,73
Mitteldeutschland und MV	146	43.508	4,53	40	13.514	4,63
BW / HE / RP	118	35.723	4,53	41	14.462	4,57
Bayern	81	24.013	4,52	50	17.491	4,50
Deutschland gesamt	1.127	348.929	4,65	266	92.844	4,69
	Färsenfleisch P1			Färsenfleisch P2		
	Stück	kg	€/kg	Stück	kg	€/kg
Schleswig Holst. / Hamburg	28	6.008	3,21	68	17.415	3,78
Niedersachsen / Bremen	60	12.803	3,61	94	22.743	3,92
Nordrhein-Westfalen	22	3.678	3,47	36	7.973	3,90
Mitteldeutschland und MV	40	7.762	3,38	107	25.002	3,74
BW / HE / RP						
Bayern				26	5.802	3,74
Deutschland gesamt	172	34.009	3,43	343	81.733	3,81
	Bullenfleisch O2			Ochsenfleisch R2 und R3		
	Stück	kg	€/kg	Stück	kg	€/kg
Schleswig Holst. / Hamburg						
Niedersachsen / Bremen	34	12.962	4,98			
Nordrhein-Westfalen						
Mitteldeutschland und MV						
BW / HE / RP						
Bayern				30	11.439	5,85
Deutschland gesamt	103	37.383	4,69	45	17.137	5,69
	Ochsenfleisch O2 und O3			Kuhfleisch R2		
	Stück	kg	€/kg	Stück	kg	€/kg
Schleswig Holst. / Hamburg				48	16.614	4,75
Niedersachsen / Bremen				56	20.266	4,80
Nordrhein-Westfalen				78	26.328	4,62
Mitteldeutschland und MV				225	80.444	4,85
BW / HE / RP				660	236.435	4,79
Bayern						
Deutschland gesamt				1.082	385.371	4,79

Stück = Anzahl der im Bericht erfassten Schlachttiere, €/kg = vorl. Preis, kg = berichtete Gesamtschlachtmenge

* BW / HE / RP = Baden Württemberg, Hessen, Rheinland-Pfalz

Mitteldeutschland und MV = Brandenburg, Thüringen, Sachsen und Mecklenburg-Vorpommern

	Kuhfleisch R3			Kuhfleisch O1		
	Stück	kg	€/kg	Stück	kg	€/kg
Schleswig Holst. / Hamburg	101	37.724	4,70			
Niedersachsen / Bremen	101	39.249	4,81	92	27.711	4,49
Nordrhein-Westfalen	87	32.995	4,80	69	19.554	4,54
Mitteldeutschland und MV	143	51.931	4,76	38	10.262	4,23
BW / HE / RP	331	126.727	4,86	206	60.786	4,44
Bayern	1.033	394.155	4,80	694	204.691	4,36
Deutschland gesamt	1.796	682.781	4,80	1.115	327.749	4,39
	Kuhfleisch O2			Kuhfleisch O3		
	Stück	kg	€/kg	Stück	kg	€/kg
Schleswig Holst. / Hamburg	108	33.852	4,51	579	206.415	4,64
Niedersachsen / Bremen	387	123.141	4,62	1.684	599.817	4,71
Nordrhein-Westfalen	190	58.629	4,62	521	181.241	4,70
Mitteldeutschland und MV	88	26.664	4,49	488	169.024	4,58
BW / HE / RP	320	99.154	4,60	375	130.293	4,64
Bayern	681	210.947	4,49	490	166.560	4,57
Deutschland gesamt	1.774	552.387	4,55	4.137	1.453.350	4,66
	Kuhfleisch P1			Kuhfleisch P2		
	Stück	kg	€/kg	Stück	kg	€/kg
Schleswig Holst. / Hamburg	186	46.491	3,30	208	58.835	3,87
Niedersachsen / Bremen	733	186.822	3,79	383	105.399	4,06
Nordrhein-Westfalen	222	54.503	3,85	156	42.644	4,11
Mitteldeutschland und MV	427	101.173	3,58	319	85.794	3,91
BW / HE / RP	293	71.789	3,71	127	34.627	3,90
Bayern	365	90.627	3,65	224	60.415	3,84
Deutschland gesamt	2.226	551.405	3,68	1.417	387.714	3,95
	Kalbfleisch R2			Kalbfleisch O2		
	Stück	kg	€/kg	Stück	kg	€/kg
Schleswig Holst. / Hamburg						
Niedersachsen / Bremen						
Nordrhein-Westfalen						
Mitteldeutschland und MV						
BW / HE / RP	47	6.223	7,26			
Bayern						
Deutschland gesamt	289	48.631	6,84	589	93.058	6,68
	Lammfleisch lebend pauschal			Lammfleisch geschlachtet pauschal		
	Stück	kg	€/kg	Stück	kg	€/kg
Deutschland gesamt						
	Schafffleisch lebend pauschal			Schafffleisch geschlachtet pauschal		
	Stück	kg	€/kg	Stück	kg	€/kg
Deutschland gesamt						

Bericht zu Rindern aus ökologischer/biologischer Erzeugung, Deutschland gesamt

Haltungsform	BIO				KONV			
	Schlachttiere in Stück	Schlachtmenge in kg	mittl. Gewicht in kg / Tier	Preis in € / kg	Schlachttiere in Stück	Schlachtmenge in kg	mittl. Gewicht in kg / Tier	Preis in € / kg
<u>Jungbullen</u>								
Jungbullen U	122	51.400	421	5,50	8.118	3.660.092	451	5,88
Jungbullen R	39	12.965	332	5,90	6.957	2.798.552	402	5,80
Jungbullen E-P	186	71.628	385	5,52	17.762	7.436.354	419	5,79
<u>Färsen</u>								
Färsen U	81	27.389	338	5,68	2.310	875.478	379	5,25
Färsen R	231	70.582	306	5,52	4.250	1.416.389	333	5,22
Färsen E-P	463	137.544	297	5,35	8.924	2.975.272	333	5,05
<u>Kühe</u>								
Kühe U	99	43.126	436	5,22	1.233	554.591	450	4,98
Kühe R	329	117.222	356	5,08	3.287	1.236.567	376	4,76
Kühe O	427	132.406	310	4,89	7.227	2.448.891	339	4,59
Kühe P	208	50.869	245	4,09	3.868	1.014.204	262	3,81
Kühe E-P	1.064	344.168	323	4,88	15.650	5.272.583	337	4,52
<u>weitere Tierkategorien</u>								
Bullen E-P	51				573			
Ochsen E-P	46				128			
Kälber E-P	65				979			

Hinweise zur Datenerhebung für Biorinder

1. Die Erhebung berücksichtigt nur Daten der meldepflichtigen Schlachtbetriebe entsprechend §5 Abs.1 der 1. FIGDV (wöchentliche Schlachtung von mehr als 150 Rinder), unabhängig von der Herkunft (In- oder Ausland) der Tiere.
2. Die Preismeldung zur Haltungsform Bio entspricht der Definition der Verordnung (EG) 834/2007 über die ökologische/biologische Produktion (vgl. §6 Abs.1 Ziffer 2 der 1.FIGDV). Alle Schlachttiere, die nicht als „bio“ vermarktet wurden, werden in der Haltungsform „konv“ erfasst.
3. Stärkere Schwankungen der Preise und Schlachtgewichte können sich im Vergleich zur Gesamtpreismeldung u.a. ergeben durch:
 - relativ geringe Stückzahl der Schlachtungen,
 - Chargenbildung in der Vermarktung,
 - Unterschiede der Vermarktungsformen.

	Schweinefleisch S			Schweinefleisch E		
	Stück	kg	€/kg	Stück	kg	€/kg
Region Nord-Ost	41.597	4.137.022	1,78	31.393	3.133.679	1,75
Niedersachsen / Bremen	117.951	11.746.273	1,81	75.111	7.539.374	1,77
Nordrhein-Westfalen	163.955	16.297.715	1,82	91.843	9.205.054	1,79
Hessen / Rheinland-Pfalz	8.808	878.819	1,79	10.913	1.099.751	1,79
Baden-Württemberg	17.758	1.769.986	1,86	21.195	2.123.374	1,87
Bayern	16.143	1.607.376	1,81	15.644	1.571.768	1,77
Deutschland gesamt	366.212	36.437.191	1,82	246.099	24.673.000	1,78
€/ 100 kg Warmgewicht			181,66			178,25
€/ 100 kg Kaltgewicht			185,29			181,82

	Schweinefleisch U			Schweinefleisch R		
	Stück	kg	€/kg	Stück	kg	€/kg
Region Nord-Ost	5.274	528.508	1,62	511	51.500	1,47
Niedersachsen / Bremen	9.630	974.003	1,64	621	63.072	1,45
Nordrhein-Westfalen	13.670	1.380.804	1,66	1.153	116.554	1,48
Hessen / Rheinland-Pfalz	2.190	223.287	1,68	180	18.496	1,48
Baden-Württemberg	2.908	292.216	1,89	255	25.359	1,98
Bayern	1.954	198.283	1,67	121	12.405	1,53
Deutschland gesamt	35.626	3.597.101	1,67	2.841	287.386	1,52

	Schweinefleisch M		
	Stück	kg	€/kg
Region Nord-Ost	538	95.756	1,06
Niedersachsen / Bremen	8.742	1.506.440	1,19
Nordrhein-Westfalen	3.031	537.239	1,12
Hessen / Rheinland-Pfalz			
Baden-Württemberg	503	91.786	1,15
Bayern	147	27.127	0,96
Deutschland gesamt	12.990	2.264.157	1,16

	Schweinefleisch S-P			Schweinefleisch S-V		
	Stück	kg	€/kg	Stück	kg	€/kg
Region Nord-Ost	78.827	7.855.962	1,75	79.409	7.956.039	1,75
Niedersachsen / Bremen	203.377	20.329.252	1,79	212.375	21.870.119	1,75
Nordrhein-Westfalen	270.733	27.011.407	1,80	273.993	27.581.688	1,79
Hessen / Rheinland-Pfalz	22.099	2.221.176	1,78	22.128	2.226.985	1,77
Baden-Württemberg	42.148	4.214.040	1,87	42.665	4.308.761	1,85
Bayern	33.871	3.390.763	1,78	34.023	3.418.474	1,78
Deutschland gesamt	651.055	65.022.600	1,79	664.593	67.362.066	1,77

Region Nord-Ost = Schleswig-Holstein und östliche Bundesländer

Für Schweine gilt entsprechend der 1. FIGDV § 6 Abs. 2: "Schweine mit einem Zweihäftengewicht von weniger als 80 Kilogramm und mehr als 110 Kilogramm sind ... nicht .. berücksichtigt[t]. [Dies ..] gilt nicht für die Handelsklassen M und V."