



# Wochenbericht über Schlachtvieh und Fleisch nach der 1. FIGDV

6 KW

03.02.2025 bis 09.02.2025

erstellt: 12.02.2025

Herausgeber: Bundesanstalt für Landwirtschaft und Ernährung / Ref. 624 im Auftrag  
des Bundesministerium für Ernährung und Landwirtschaft  
und in Zusammenarbeit mit den zuständigen Landesdienststellen

Datenerhebung nach der 1. Fleischgesetz-Durchführungsverordnung  
(1. FIGDV)

Anmerkungen: Angaben können durch Rundungen bedingt geringfügig von Landesberichten abweichen.  
Sofern nicht anders angegeben, bezieht sich das Schlachtgewicht auf das Warmgewicht  
des geschlachteten ausgeweideten Tieres. Kalkulierbare Bonuszahlungen sind  
unabhängig vom Auszahlungszeitpunkt in den Preisen berücksichtigt. Durch Korrektur-  
und Nachmeldung können sich geringfügig Änderungen der Angaben zu nachfolgenden  
Veröffentlichungen ergeben.

E- Mail: [agrar@ble.de](mailto:agrar@ble.de)

Internet: [www.bmel-statistik.de](http://www.bmel-statistik.de)

Nachdruck mit Quellenangabe gestattet

Quellenangabe: BLE und zuständige Landesstellen nach 1. FIGDV

Angaben pro Bundesland, Tierart und Handelsklasse werden ab 3 Meldebetriebe und 21 Tiere  
ausgewiesen. Bei der Tierkategorie Schaf liegt die Mindestanzahl bei 75 Tieren.

## Grafische Darstellung ausgewählter Preisverläufe im Jahresablauf und im Vergleich zu den Vorjahren

### Schlachtpreise für Jungbullen R3

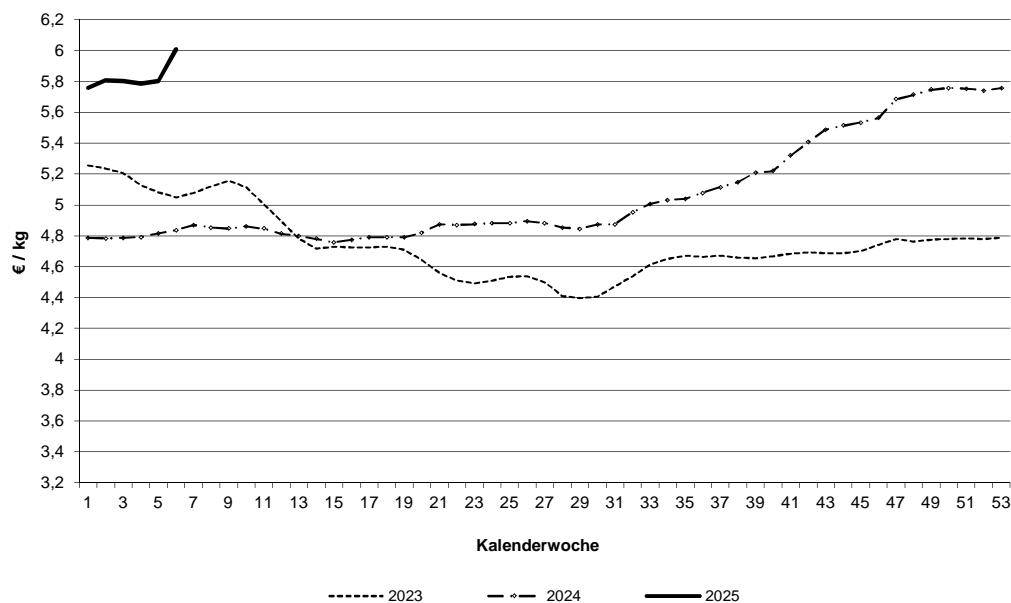

### Schlachtpreise für Kühe R3

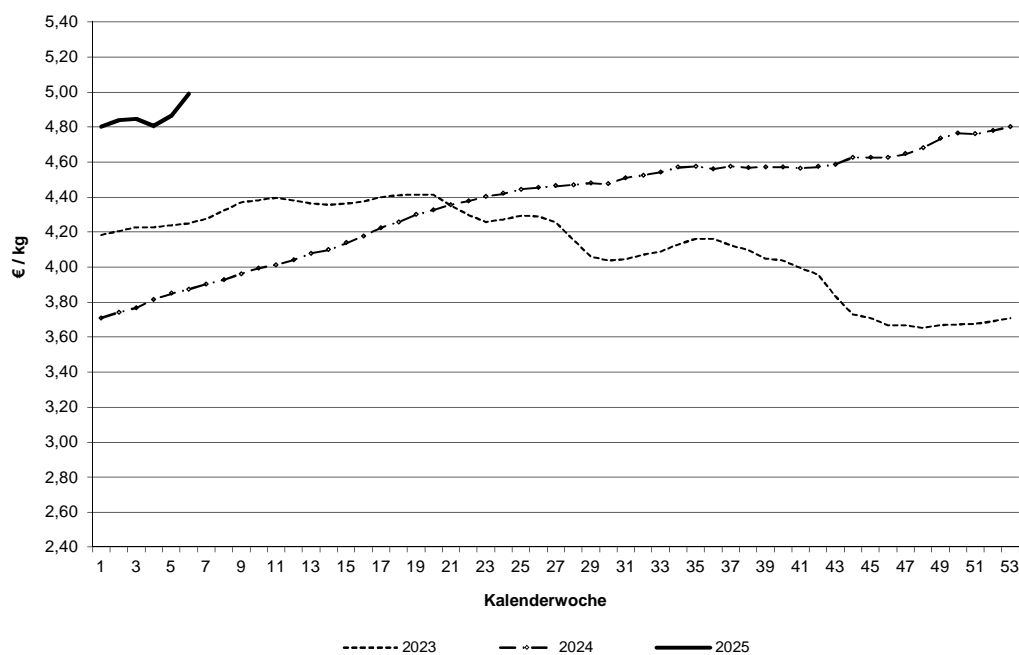

Datenquelle: 1. FIGDV, BLE/ref. 624 und zust. Landesstellen

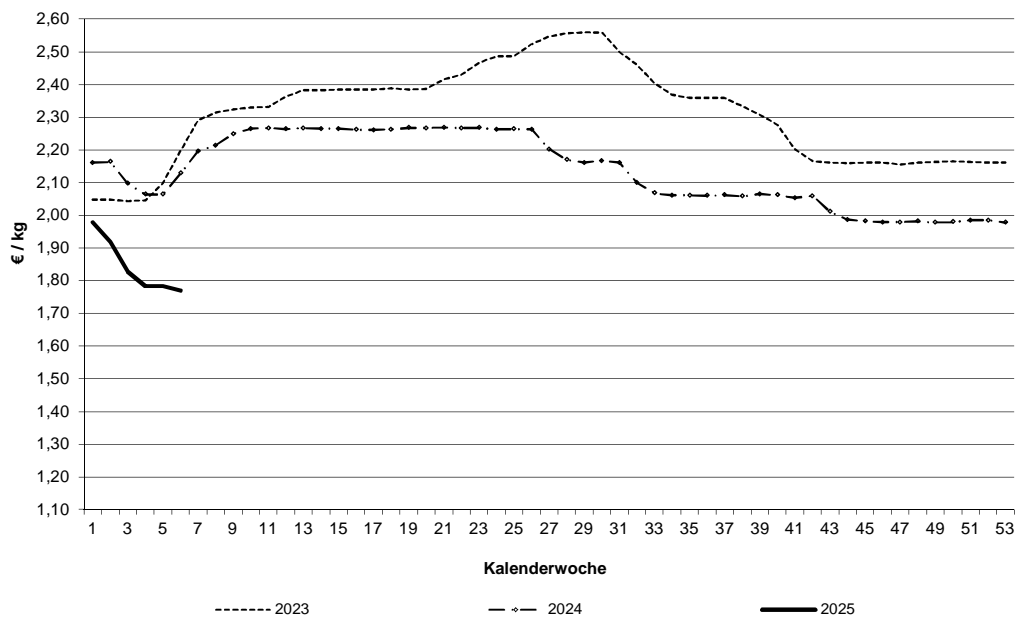
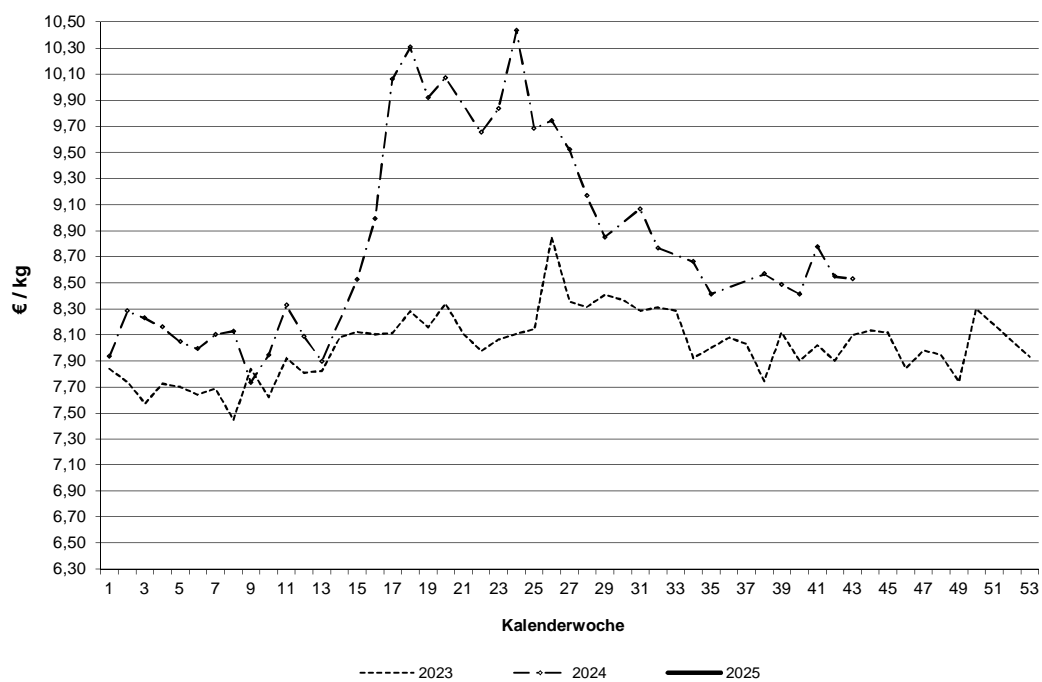
**Schlachtpreise für Schweine E****Schlachtpreise für Lämmer - pauschal abgerechnet**

Datenquelle: 1. FIGDV, BLE/ref. 624 und zust. Landesstellen

Grafische Darstellung ausgewählter Preisverläufe im  
Jahresablauf und im Vergleich zu ausgewählten EU-Nachbarstaaten  
Quelle: EU-Kommission, GD Landwirtschaft und ländliche Entwicklung

### Schlachtpreise für Jungbullen R3

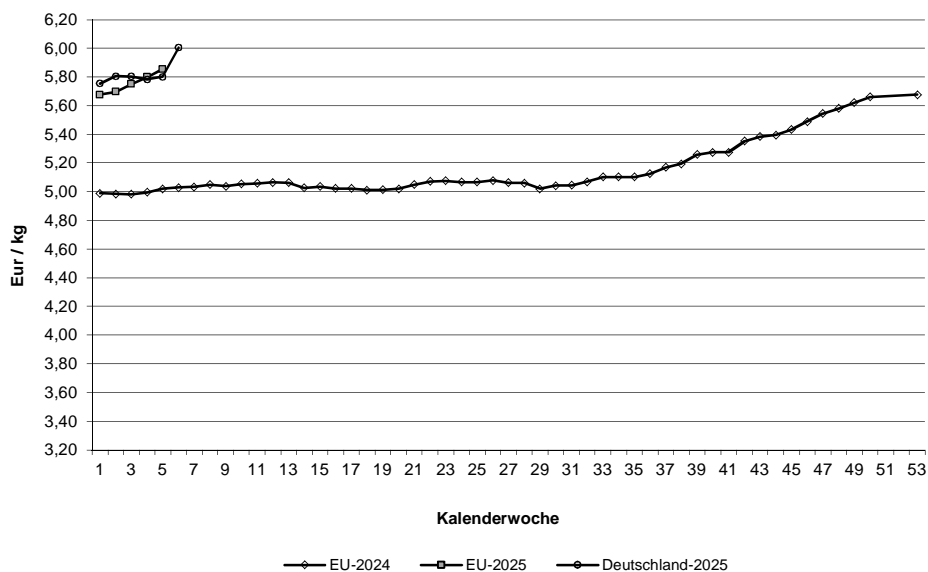

### Schlachtpreise für Schweine E

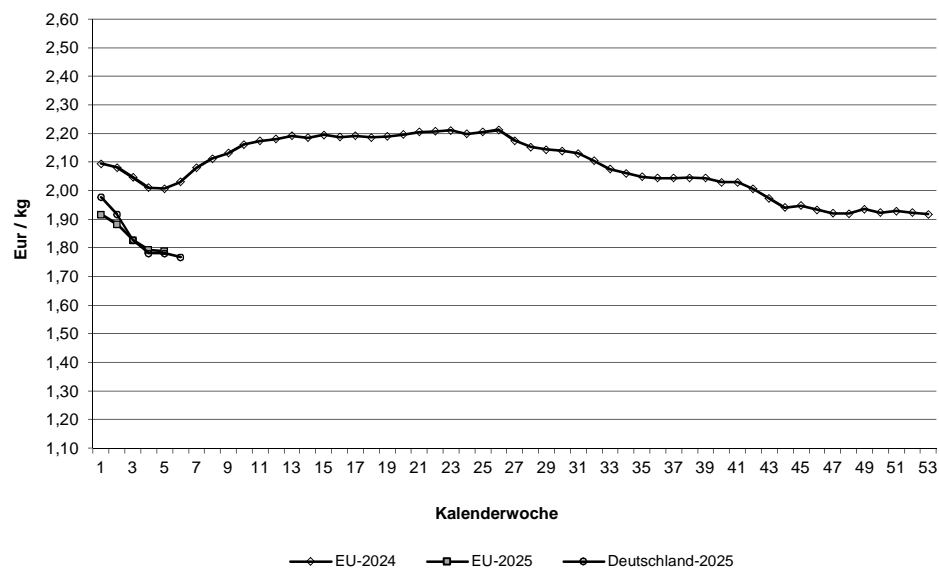

Quelle: EU-Daten nach Angaben der EU-Kommission

**Relativer Verlauf der Schweine- und Ferkelpreise (Schweinezyklus)**  
**Schweinepreis (Ø S und E) = 100**

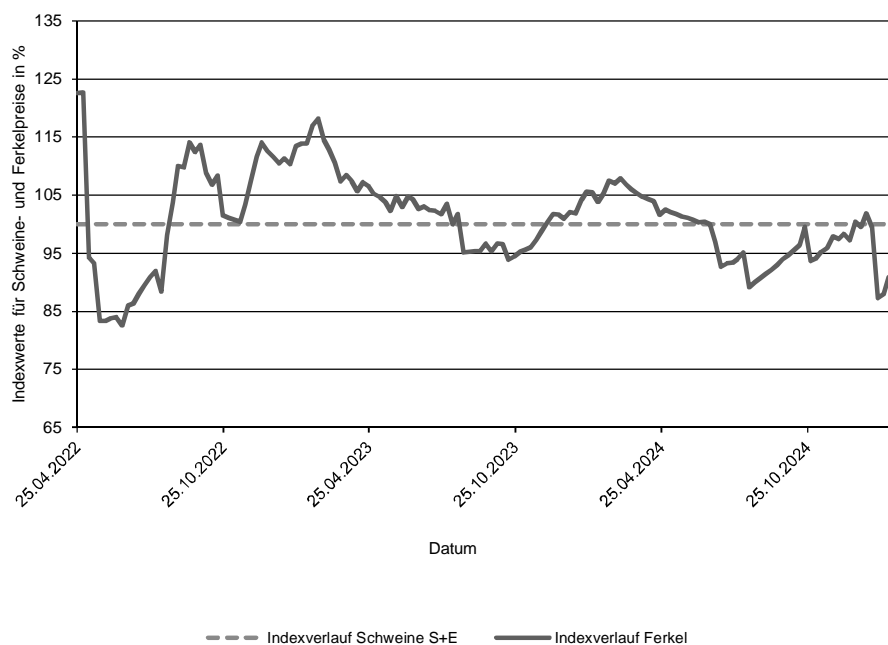

**Verlauf der absoluten Schlachtpreise für Schweine der Handelsklassen S und E und der Ferkel (28 kg)**

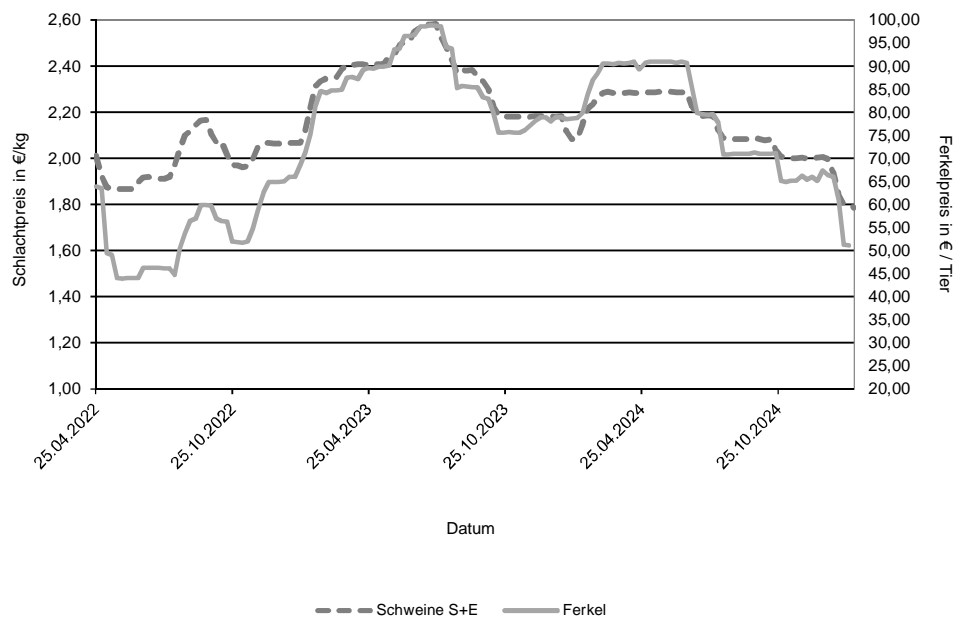

Datenquelle: 1. FIGDV, BLE/Ref. 624 mit zust. Landesstellen  
 Ferkelpreise aus dem Kammerprogramm, AMI

**Übersicht: Deutschland gesamt**

				€/kg	€/100 kg
Jungbullenfleisch	Stück	kg	Warmgewicht		Kaltgewicht
U2	3.430	1.521.520	6,10		622,41
U3	2.700	1.237.367	6,08		620,09
R2	3.631	1.425.314	6,04		616,37
R3	2.159	898.602	6,01		612,72
O2	667	230.104	5,61		572,57
O3	718	275.007	5,71		582,50
E-P	13.835	5.786.587	6,01		613,28
<b>Färsenfleisch</b>					
U3	1.003	366.304	5,42		553,03
U4	456	184.274	5,39		549,44
R2	487	144.697	5,39		549,27
R3	2.280	753.471	5,41		551,85
R4	415	148.785	5,37		548,03
O2	279	71.121	4,68		477,39
O3	1.047	322.223	4,90		499,39
O4	242	84.840	4,93		502,64
P1	142	26.858	3,58		364,68
P2	295	68.665	4,03		410,79
E-P	7.029	2.288.007	5,20		530,44
<b>Bullenfleisch</b>					
O2	119	44.617	4,93		503,01
E-P	541	218.809	4,92		501,69
<b>Ochsenfleisch</b>					
R3	50	18.942	6,04		616,06
O3	27	9.428	5,12		521,93
P3					
E-P	234	86.742	5,78		589,12
<b>Kuhfleisch</b>					
R2	751	265.499	4,97		507,02
R3	1.394	528.625	4,99		508,89
O1	746	218.996	4,58		467,37
O2	1.613	502.836	4,79		488,93
O3	4.125	1.452.016	4,93		502,56
P1	1.903	472.522	3,94		402,11
P2	1.431	389.728	4,21		429,24
E-P	14.450	4.817.473	4,76		485,74
<b>Kalbfleisch</b>					
R2	248	42.050	6,93		707,08
O2	600	94.707	6,56		668,99
E-P	1.088	171.114	6,63		675,77
pauschal					
<b>Lammfleisch</b>					
lebend pauschal					
geschlachtet pauschal					
<b>Schafffleisch</b>					
lebend pauschal					
geschlachtet pauschal					
<b>Schweinefleisch</b>					
				Muskefleischanteil in %	
S	384.348	38.175.704	1,80	183,36	62,37
E	246.870	24.703.941	1,77	180,42	58,05
U	34.625	3.488.001	1,65		53,43
R	2.580	260.700	1,49		48,44
M	13.046	2.243.759	1,16		

**Zusammenfassende Darstellung nach Regionen, Tierkategorien über die Handelsklassen E-P**

	Jungbullenfleisch			Färsenfleisch		
	E-P			E-P		
	Stück	kg	€/kg	Stück	kg	€/kg
Schleswig Holst. / Hamburg	379	152.230	5,83	1.074	350.713	5,22
Niedersachsen / Bremen	5.236	2.203.759	6,01	1.104	342.744	5,09
Nordrhein-Westfalen	2.735	1.156.681	6,04	561	171.434	5,13
Mitteldeutschland und MV	912	370.116	5,87	948	289.240	5,07
BW / HE / RP	1.659	683.314	6,03	1.164	383.492	5,27
Bayern	2.914	1.220.487	6,05	2.178	750.384	5,27
Deutschland gesamt	13.835	5.786.587	6,01	7.029	2.288.007	5,20

	Bullenfleisch			Ochsenfleisch		
	E-P			E-P		
	Stück	kg	€/kg	Stück	kg	€/kg
Schleswig Holst. / Hamburg	29	11.891	4,72			
Niedersachsen / Bremen	125	49.430	4,94			
Nordrhein-Westfalen	120	47.492	5,06			
Mitteldeutschland und MV	53	22.905	4,44			
BW / HE / RP	112	43.723	4,97	24	6.976	5,24
Bayern	102	43.368	5,00	113	44.099	5,92
Deutschland gesamt	541	218.809	4,92	234	86.742	5,78

	Kuhfleisch			Kalbfleisch		
	E-P			E-P		
	Stück	kg	€/kg	Stück	kg	€/kg
Schleswig Holst. / Hamburg	1.133	375.781	4,65			
Niedersachsen / Bremen	3.993	1.305.180	4,79			
Nordrhein-Westfalen	1.564	498.571	4,80			
Mitteldeutschland und MV	1.779	557.515	4,60			
BW / HE / RP	1.939	656.105	4,80	60	8.539	7,24
Bayern	4.042	1.424.321	4,80			
Deutschland gesamt	14.450	4.817.473	4,76	1.088	171.114	6,63

	Junggrindfleisch		
	E-P		
	Stück	kg	€/kg
Schleswig Holst. / Hamburg			
Niedersachsen / Bremen			
Nordrhein-Westfalen			
Mitteldeutschland und MV			
BW / HE / RP			
Bayern			
Deutschland gesamt	93	16.775	3,23

\* BW / HE / RP = Baden Württemberg, Hessen, Rheinland-Pfalz

**Detaillierte Darstellung nach Regionen, Tierkategorien und den marktgängigsten Handelklassen/Fettklassen**

	Jungbullenfleisch U2			Jungbullenfleisch U3		
	Stück	kg	€/ kg	Stück	kg	€/ kg
Schleswig Holst. / Hamburg	81	35.434	5,95			
Niedersachsen / Bremen	1.265	568.314	6,12	975	448.487	6,07
Nordrhein-Westfalen	402	183.866	6,13	471	219.502	6,10
Mitteldeutschland und MV	275	118.750	5,93	118	53.644	5,95
BW / HE / RP	552	238.366	6,12	331	150.719	6,12
Bayern	855	376.790	6,12	762	345.123	6,09
Deutschland gesamt	3.430	1.521.520	6,10	2.700	1.237.367	6,08

	Jungbullenfleisch R2			Jungbullenfleisch R3		
	Stück	kg	€/ kg	Stück	kg	€/ kg
Schleswig Holst. / Hamburg	65	24.753	5,92			
Niedersachsen / Bremen	1.384	555.257	6,05	795	331.088	5,98
Nordrhein-Westfalen	760	307.038	6,07	756	319.677	6,03
Mitteldeutschland und MV	246	92.472	5,92	123	51.231	5,98
BW / HE / RP	446	169.356	6,02	99	40.357	6,01
Bayern	730	276.438	6,06	307	123.279	6,05
Deutschland gesamt	3.631	1.425.314	6,04	2.159	898.602	6,01

	Jungbullenfleisch O2			Jungbullenfleisch O3		
	Stück	kg	€/ kg	Stück	kg	€/ kg
Schleswig Holst. / Hamburg				44	16.390	5,64
Niedersachsen / Bremen	246	87.162	5,72	372	143.380	5,74
Nordrhein-Westfalen	142	50.499	5,74	156	59.605	5,76
Mitteldeutschland und MV	34	11.351	5,48	79	31.022	5,67
BW / HE / RP	94	30.981	5,37	42	15.357	5,54
Bayern	106	34.215	5,43	25	9.253	5,41
Deutschland gesamt	667	230.104	5,61	718	275.007	5,71

	Färsenfleisch U3			Färsenfleisch U4		
	Stück	kg	€/ kg	Stück	kg	€/ kg
Schleswig Holst. / Hamburg	170	63.015	5,45			
Niedersachsen / Bremen	45	16.849	5,57			
Nordrhein-Westfalen						
Mitteldeutschland und MV	218	75.328	5,37	28	10.804	5,41
BW / HE / RP	178	63.050	5,46	105	41.904	5,38
Bayern	379	143.544	5,40	304	124.290	5,38
Deutschland gesamt	1.003	366.304	5,42	456	184.274	5,39

	Färsenfleisch R2			Färsenfleisch R3		
	Stück	kg	€/ kg	Stück	kg	€/ kg
Schleswig Holst. / Hamburg	58	17.866	5,46	412	137.257	5,41
Niedersachsen / Bremen	42	12.821	5,40	337	112.958	5,48
Nordrhein-Westfalen	70	21.604	5,43	150	48.362	5,41
Mitteldeutschland und MV				206	64.833	5,49
BW / HE / RP	139	40.212	5,42	362	118.367	5,44
Bayern	161	47.251	5,30	813	271.694	5,35
Deutschland gesamt	487	144.697	5,39	2.280	753.471	5,41

Stück = Anzahl der im Bericht erfassten Schlachttiere, €/kg = vorl. Preis, kg = berichtete Gesamtschlachtmenge

\* BW / HE / RP = Baden Württemberg, Hessen, Rheinland-Pfalz

Mitteldeutschland und MV = Brandenburg, Thüringen, Sachsen und Mecklenburg-Vorpommern



	Färsenfleisch R4			Färsenfleisch O2		
	Stück	kg	€/kg	Stück	kg	€/kg
Schleswig Holst. / Hamburg						
Niedersachsen / Bremen	63	22.394	5,42	33	8.948	4,82
Nordrhein-Westfalen	26	8.957	5,40	55	13.996	4,73
Mitteldeutschland und MV	47	16.643	5,41	22	5.007	4,47
BW / HE / RP	63	22.655	5,36	42	10.783	4,68
Bayern	182	65.797	5,35	101	25.095	4,56
Deutschland gesamt	415	148.785	5,37	279	71.121	4,68
	Färsenfleisch O3			Färsenfleisch O4		
	Stück	kg	€/kg	Stück	kg	€/kg
Schleswig Holst. / Hamburg	224	71.524	5,02			
Niedersachsen / Bremen	306	95.219	4,94	47	16.426	5,03
Nordrhein-Westfalen	139	42.369	4,95	44	15.663	5,00
Mitteldeutschland und MV	185	54.498	4,79	52	17.424	4,93
BW / HE / RP	85	26.790	4,81	52	18.466	4,84
Bayern	108	31.823	4,66	27	9.611	4,69
Deutschland gesamt	1.047	322.223	4,90	242	84.840	4,93
	Färsenfleisch P1			Färsenfleisch P2		
	Stück	kg	€/kg	Stück	kg	€/kg
Schleswig Holst. / Hamburg	31	5.775	3,38			
Niedersachsen / Bremen	48	9.132	3,68	83	19.912	4,16
Nordrhein-Westfalen				25	5.395	4,14
Mitteldeutschland und MV	26	4.823	3,50	90	19.856	3,89
BW / HE / RP						
Bayern						
Deutschland gesamt	142	26.858	3,58	295	68.665	4,03
	Bullenfleisch O2			Ochsenfleisch R2 und R3		
	Stück	kg	€/kg	Stück	kg	€/kg
Schleswig Holst. / Hamburg						
Niedersachsen / Bremen	38	14.129	5,11			
Nordrhein-Westfalen	27	10.426	5,04			
Mitteldeutschland und MV						
BW / HE / RP						
Bayern				28	10.923	6,21
Deutschland gesamt	119	44.617	4,93	79	28.914	5,89
	Ochsenfleisch O2 und O3			Kuhfleisch R2		
	Stück	kg	€/kg	Stück	kg	€/kg
Schleswig Holst. / Hamburg				38	12.988	5,05
Niedersachsen / Bremen				27	9.312	5,11
Nordrhein-Westfalen				27	8.962	4,78
Mitteldeutschland und MV				208	72.988	4,98
BW / HE / RP				439	157.190	4,96
Bayern						
Deutschland gesamt	27	9.428	5,12	751	265.499	4,97

Stück = Anzahl der im Bericht erfassten Schlachttiere, €/kg = vorl. Preis, kg = berichtete Gesamtschlachtmenge

\* BW / HE / RP = Baden Württemberg, Hessen, Rheinland-Pfalz

Mitteldeutschland und MV = Brandenburg, Thüringen, Sachsen und Mecklenburg-Vorpommern

	Kuhfleisch R3			Kuhfleisch O1		
	Stück	kg	€/kg	Stück	kg	€/kg
Schleswig Holst. / Hamburg	80	29.935	4,96			
Niedersachsen / Bremen	119	44.668	5,06	86	26.247	4,77
Nordrhein-Westfalen	59	22.385	5,09	63	17.975	4,77
Mitteldeutschland und MV	60	21.420	4,93	32	8.585	4,43
BW / HE / RP	250	94.797	5,01	152	44.428	4,61
Bayern	826	315.420	4,97	408	120.165	4,51
Deutschland gesamt	1.394	528.625	4,99	746	218.996	4,58
	Kuhfleisch O2			Kuhfleisch O3		
	Stück	kg	€/kg	Stück	kg	€/kg
Schleswig Holst. / Hamburg				493	177.883	4,92
Niedersachsen / Bremen	400	126.908	4,89	1.842	655.573	4,98
Nordrhein-Westfalen	244	75.775	4,87	556	194.016	4,97
Mitteldeutschland und MV	96	28.927	4,74	516	178.822	4,87
BW / HE / RP	288	89.857	4,81	291	101.683	4,86
Bayern	503	155.601	4,68	427	144.039	4,73
Deutschland gesamt	1.613	502.836	4,79	4.125	1.452.016	4,93
	Kuhfleisch P1			Kuhfleisch P2		
	Stück	kg	€/kg	Stück	kg	€/kg
Schleswig Holst. / Hamburg	159	39.411	3,56	192	54.247	4,12
Niedersachsen / Bremen	687	175.768	4,07	376	103.720	4,34
Nordrhein-Westfalen	234	57.970	4,12	193	51.890	4,39
Mitteldeutschland und MV	309	72.787	3,84	347	92.566	4,17
BW / HE / RP	249	60.619	3,92	105	28.666	4,18
Bayern	265	65.967	3,80	218	58.639	3,97
Deutschland gesamt	1.903	472.522	3,94	1.431	389.728	4,21
	Kalbfleisch R2			Kalbfleisch O2		
	Stück	kg	€/kg	Stück	kg	€/kg
Schleswig Holst. / Hamburg						
Niedersachsen / Bremen						
Nordrhein-Westfalen						
Mitteldeutschland und MV						
BW / HE / RP	27	3.736	7,53			
Bayern						
Deutschland gesamt	248	42.050	6,93	600	94.707	6,56
	Lammfleisch lebend pauschal			Lammfleisch geschlachtet pauschal		
	Stück	kg	€/kg	Stück	kg	€/kg
Deutschland gesamt						
	Schafffleisch lebend pauschal			Schafffleisch geschlachtet pauschal		
	Stück	kg	€/kg	Stück	kg	€/kg
Deutschland gesamt						

**Bericht zu Rindern aus ökologischer/biologischer Erzeugung, Deutschland gesamt**

Haltungsform	BIO				KONV			
	Schlachttiere in Stück	Schlachtmenge in kg	mittl. Gewicht in kg / Tier	Preis in € / kg	Schlachttiere in Stück	Schlachtmenge in kg	mittl. Gewicht in kg / Tier	Preis in € / kg
<b><u>Jungbullen</u></b>								
Jungbullen U	75	31.376	418	5,54	6.109	2.752.305	451	6,10
Jungbullen R	24	8.827	368	5,98	5.845	2.345.443	401	6,03
Jungbullen E-P	111	43.809	395	5,62	13.724	5.742.778	418	6,02
<b><u>Färsen</u></b>								
Färsen U	43	15.456	359	5,87	1.490	561.241	377	5,40
Färsen R	141	42.948	305	5,79	3.064	1.011.389	330	5,38
Färsen E-P	243	73.564	303	5,65	6.786	2.214.443	326	5,19
<b><u>Kühe</u></b>								
Kühe U	60	26.386	440	5,41	848	382.288	451	5,16
Kühe R	216	78.954	366	5,27	2.410	903.697	375	4,96
Kühe O	301	91.393	304	5,01	6.823	2.334.959	342	4,87
Kühe P	176	43.352	246	4,30	3.591	943.655	263	4,09
Kühe E-P	754	240.515	319	5,01	13.696	4.576.958	334	4,75
<b><u>weitere Tierkategorien</u></b>								
Bullen E-P	51				490			
Ochsen E-P	67				167			
Kälber E-P	79				1.009			

## Hinweise zur Datenerhebung für Biorinder

1. Die Erhebung berücksichtigt nur Daten der meldepflichtigen Schlachtbetriebe entsprechend §5 Abs.1 der 1. FIGDV (wöchentliche Schlachtung von mehr als 150 Rinder), unabhängig von der Herkunft (In- oder Ausland) der Tiere.
2. Die Preismeldung zur Haltungsform Bio entspricht der Definition der Verordnung (EG) 834/2007 über die ökologische/biologische Produktion (vgl. §6 Abs.1 Ziffer 2 der 1.FIGDV). Alle Schlachttiere, die nicht als „bio“ vermarktet wurden, werden in der Haltungsform „konv“ erfasst.
3. Stärkere Schwankungen der Preise und Schlachtgewichte können sich im Vergleich zur Gesamtpreismeldung u.a. ergeben durch:
  - relativ geringe Stückzahl der Schlachtungen,
  - Chargenbildung in der Vermarktung,
  - Unterschiede der Vermarktungsformen.

	Schweinefleisch S			Schweinefleisch E		
	Stück	kg	€/kg	Stück	kg	€/kg
Region Nord-Ost	40.351	4.015.629	1,78	29.193	2.916.484	1,74
Niedersachsen / Bremen	122.245	12.149.027	1,80	74.186	7.429.481	1,76
Nordrhein-Westfalen	174.457	17.314.737	1,80	94.178	9.417.889	1,76
Hessen / Rheinland-Pfalz	8.938	889.501	1,80	11.865	1.193.886	1,79
Baden-Württemberg	20.559	2.042.216	1,86	20.888	2.084.448	1,88
Bayern	17.798	1.764.594	1,80	16.560	1.661.753	1,77
Deutschland gesamt	384.348	38.175.704	1,80	246.870	24.703.941	1,77
€/ 100 kg Warmgewicht			179,77			176,88
€/ 100 kg Kaltgewicht			183,36			180,42

	Schweinefleisch U			Schweinefleisch R		
	Stück	kg	€/kg	Stück	kg	€/kg
Region Nord-Ost	4.678	467.516	1,61	450	44.941	1,45
Niedersachsen / Bremen	9.231	931.495	1,65	616	62.304	1,57
Nordrhein-Westfalen	13.542	1.364.160	1,62	1.004	101.687	1,45
Hessen / Rheinland-Pfalz	2.400	243.937	1,68	193	19.674	1,47
Baden-Württemberg	2.556	256.249	1,88	162	16.236	1,60
Bayern	2.218	224.644	1,70	155	15.858	1,51
Deutschland gesamt	34.625	3.488.001	1,65	2.580	260.700	1,49

	Schweinefleisch M		
	Stück	kg	€/kg
Region Nord-Ost	834	139.725	1,11
Niedersachsen / Bremen	8.235	1.398.602	1,19
Nordrhein-Westfalen	3.390	601.396	1,12
Hessen / Rheinland-Pfalz			
Baden-Württemberg	418	72.188	1,04
Bayern	141	26.309	1,02
Deutschland gesamt	13.046	2.243.759	1,16

	Schweinefleisch S-P			Schweinefleisch S-V		
	Stück	kg	€/kg	Stück	kg	€/kg
Region Nord-Ost	74.737	7.451.113	1,75	75.618	7.595.481	1,74
Niedersachsen / Bremen	206.327	20.577.287	1,77	214.824	22.012.417	1,74
Nordrhein-Westfalen	283.289	28.209.366	1,77	287.031	28.859.672	1,76
Hessen / Rheinland-Pfalz	23.403	2.347.729	1,78	23.431	2.353.268	1,77
Baden-Württemberg	44.174	4.400.053	1,87	44.595	4.472.672	1,86
Bayern	36.736	3.667.359	1,78	36.884	3.694.481	1,77
Deutschland gesamt	668.666	66.652.907	1,78	682.383	68.987.991	1,76

Region Nord-Ost = Schleswig-Holstein und östliche Bundesländer

Für Schweine gilt entsprechend der 1. FIGDV § 6 Abs. 2: "Schweine mit einem Zweihälftengewicht von weniger als 80 Kilogramm und mehr als 110 Kilogramm sind ... nicht .. berücksichtigt[t]. [Dies ..] gilt nicht für die Handelsklassen M und V."