



# Wochenbericht über Schlachtvieh und Fleisch nach der 1. FIGDV

9 KW

24.02.2025 bis 02.03.2025

erstellt: 05.03.2025

Herausgeber: Bundesanstalt für Landwirtschaft und Ernährung / Ref. 624 im Auftrag  
des Bundesministerium für Ernährung und Landwirtschaft  
und in Zusammenarbeit mit den zuständigen Landesdienststellen

Datenerhebung nach der 1. Fleischgesetz-Durchführungsverordnung  
(1. FIGDV)

Anmerkungen: Angaben können durch Rundungen bedingt geringfügig von Landesberichten abweichen.  
Sofern nicht anders angegeben, bezieht sich das Schlachtgewicht auf das Warmgewicht  
des geschlachteten ausgeweideten Tieres. Kalkulierbare Bonuszahlungen sind  
unabhängig vom Auszahlungszeitpunkt in den Preisen berücksichtigt. Durch Korrektur-  
und Nachmeldung können sich geringfügig Änderungen der Angaben zu nachfolgenden  
Veröffentlichungen ergeben.

E- Mail: [agrar@ble.de](mailto:agrar@ble.de)

Internet: [www.bmel-statistik.de](http://www.bmel-statistik.de)

Nachdruck mit Quellenangabe gestattet

Quellenangabe: BLE und zuständige Landesstellen nach 1. FIGDV

Angaben pro Bundesland, Tierart und Handelsklasse werden ab 3 Meldebetriebe und 21 Tiere  
ausgewiesen. Bei der Tierkategorie Schaf liegt die Mindestanzahl bei 75 Tieren.

## Grafische Darstellung ausgewählter Preisverläufe im Jahresablauf und im Vergleich zu den Vorjahren

### Schlachtpreise für Jungbullen R3

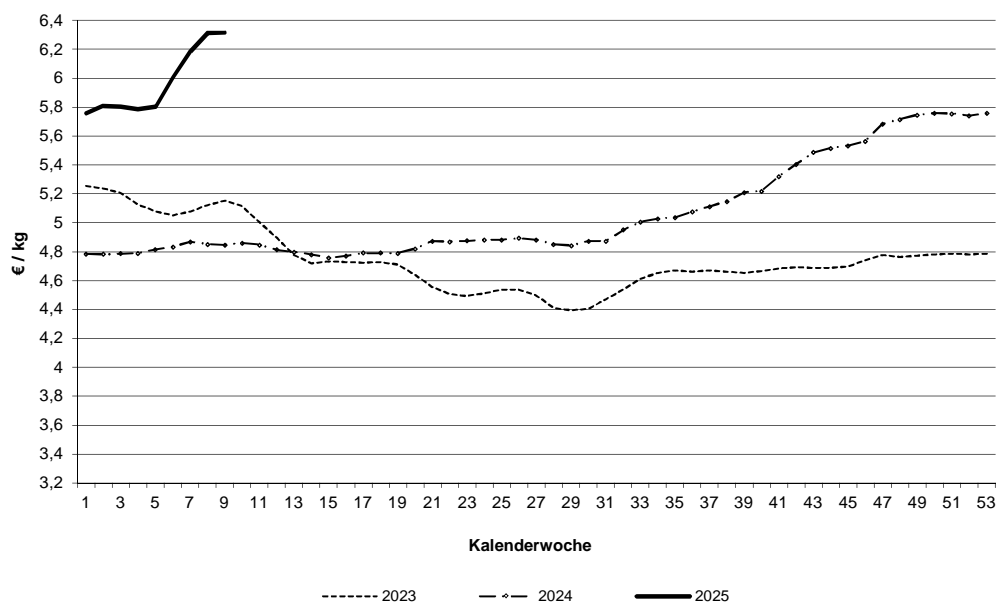

### Schlachtpreise für Kühe R3

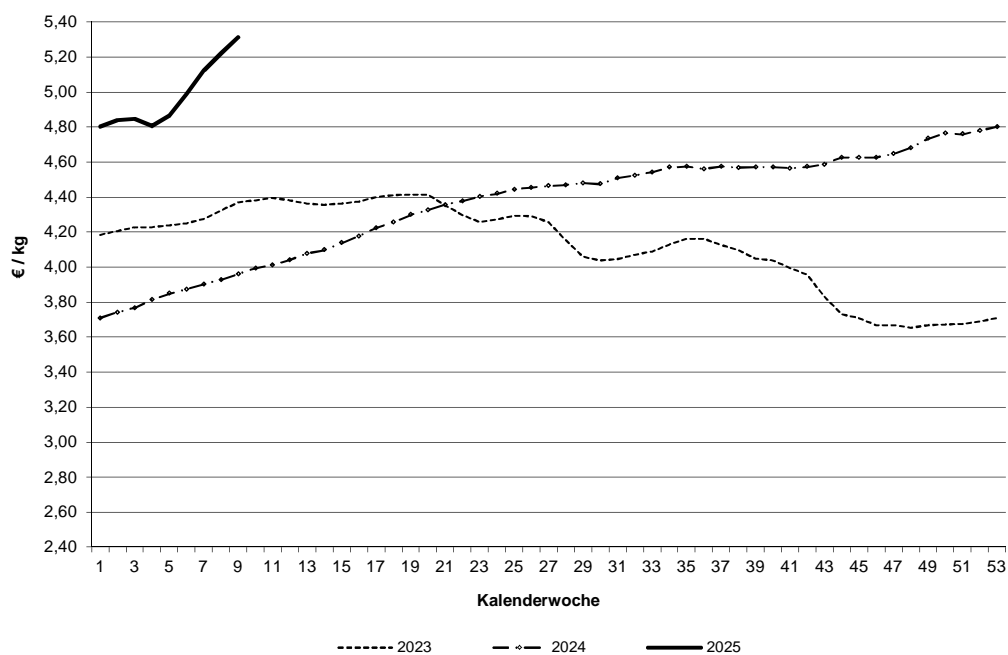

Datenquelle: 1. FIGDV, BLE/ref. 624 und zust. Landesstellen

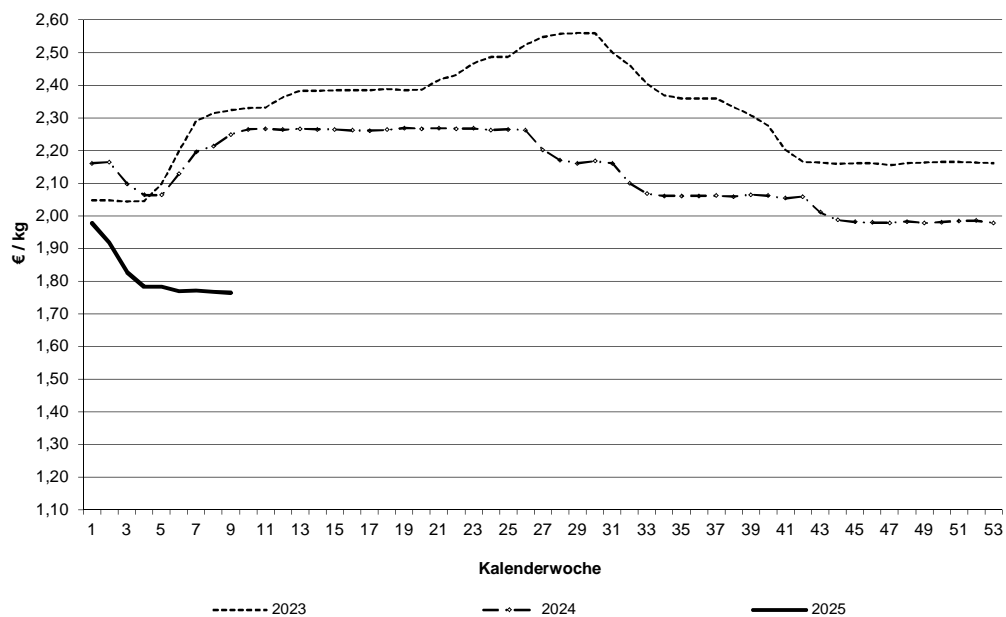
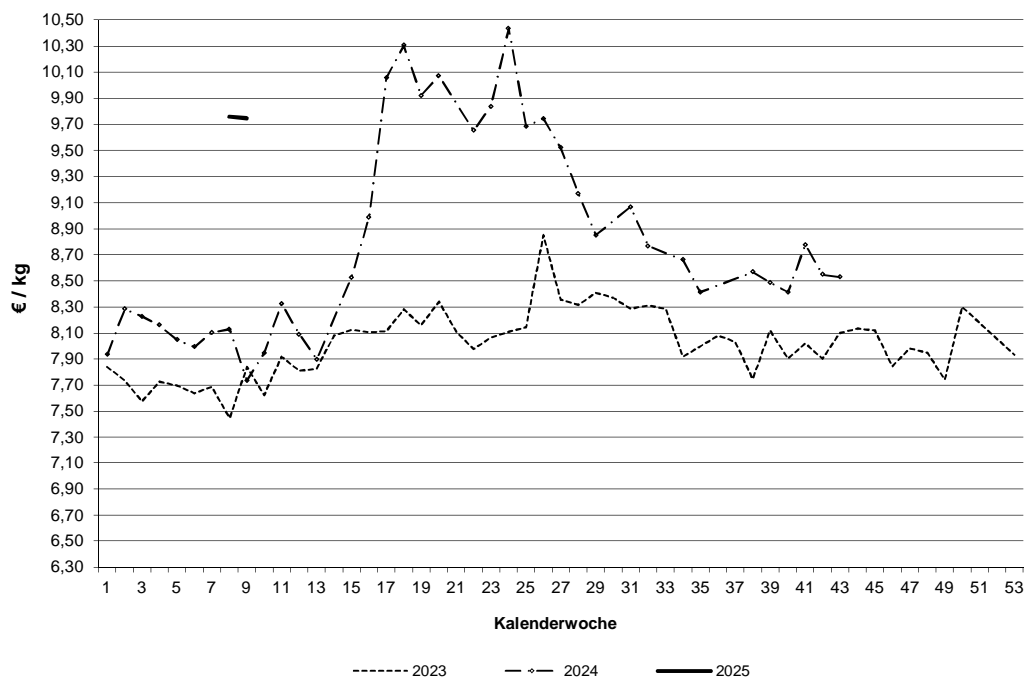
**Schlachtpreise für Schweine E****Schlachtpreise für Lämmer - pauschal abgerechnet**

Datenquelle: 1. FIGDV, BLE/ref. 624 und zust. Landesstellen

Grafische Darstellung ausgewählter Preisverläufe im  
Jahresablauf und im Vergleich zu ausgewählten EU-Nachbarstaaten  
Quelle: EU-Kommission, GD Landwirtschaft und ländliche Entwicklung

### Schlachtpreise für Jungbullen R3

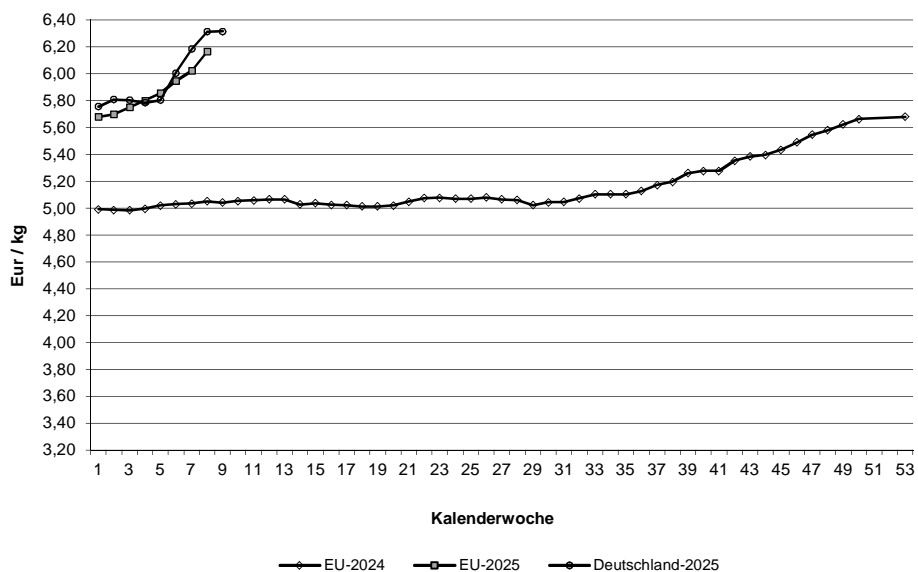

### Schlachtpreise für Schweine E

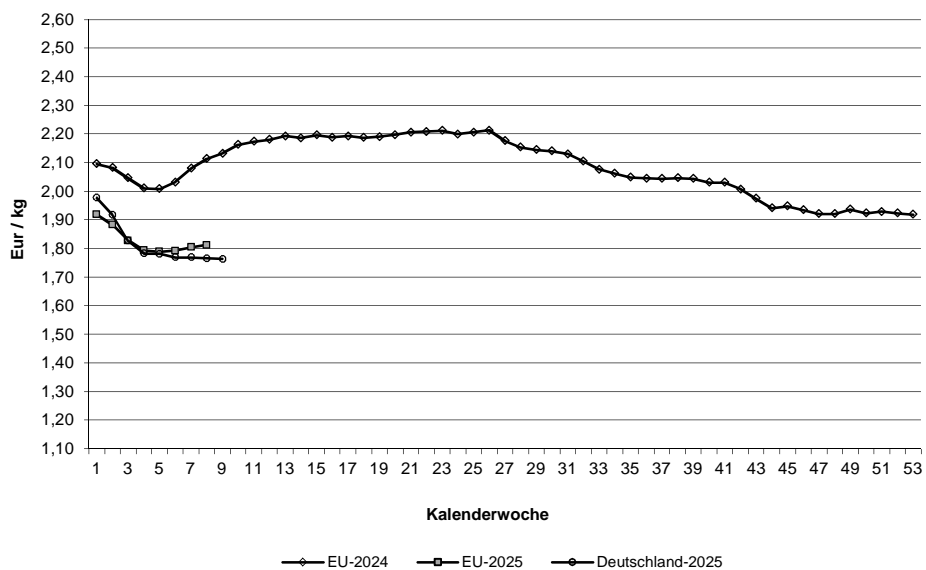

Quelle: EU-Daten nach Angaben der EU-Kommission

**Relativer Verlauf der Schweine- und Ferkelpreise (Schweinezyklus)**  
**Schweinepreis (Ø S und E) = 100**

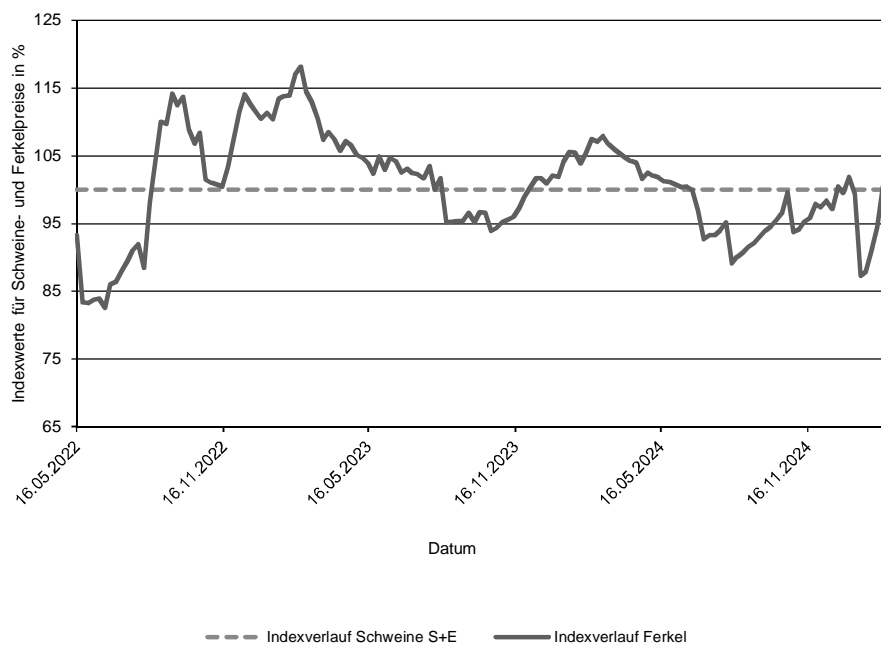

**Verlauf der absoluten Schlachtpreise für Schweine der Handelsklassen S und E und der Ferkel (28 kg)**

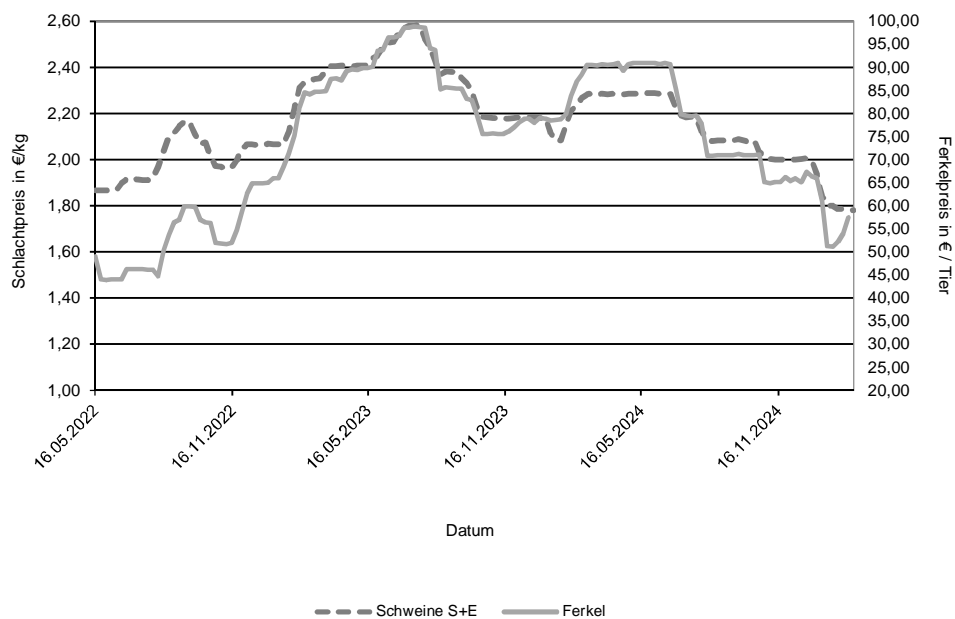

Datenquelle: 1. FIGDV, BLE/Ref. 624 mit zust. Landesstellen  
 Ferkelpreise aus dem Kammerprogramm, AMI

**Übersicht: Deutschland gesamt**

			€/kg	€/100 kg
	Stück	kg	Warmgewicht	Kaltgewicht
<b>Jungbullenfleisch</b>				
U2	4.767	2.107.276	6,42	655,19
U3	3.903	1.784.814	6,40	653,06
R2	4.320	1.678.637	6,36	648,32
R3	2.619	1.088.054	6,31	644,10
O2	901	310.805	5,92	604,22
O3	1.106	421.311	6,02	614,34
E-P	18.512	7.723.163	6,32	644,97
<b>Färsenfleisch</b>				
U3	966	355.899	5,75	586,60
U4	637	254.629	5,69	580,14
R2	558	167.730	5,65	576,23
R3	2.636	879.642	5,68	579,72
R4	545	196.943	5,66	576,92
O2	305	80.173	5,04	513,94
O3	1.077	331.669	5,22	532,58
O4	292	102.746	5,27	537,59
P1	163	31.128	3,90	397,99
P2	286	65.662	4,32	440,61
E-P	7.907	2.602.939	5,51	562,38
<b>Bullenfleisch</b>				
O2	94	34.015	5,24	534,86
E-P	624	247.218	5,28	539,00
<b>Ochsenfleisch</b>				
R3	66	26.058	6,35	647,54
O3	40	14.591	5,29	540,05
P3				
E-P	261	101.317	6,19	631,33
<b>Kuhfleisch</b>				
R2	857	306.289	5,29	539,60
R3	1.610	613.831	5,31	541,84
O1	782	227.404	4,93	503,02
O2	1.717	536.903	5,13	522,94
O3	4.326	1.526.830	5,25	535,19
P1	2.000	494.244	4,26	434,86
P2	1.315	357.678	4,51	460,16
E-P	15.542	5.229.866	5,10	519,70
<b>Kalbfleisch</b>				
R2	157	25.497	7,16	729,98
O2	719	118.938	6,90	703,82
E-P	1.047	168.252	6,81	694,98
pauschal				
<b>Lammfleisch</b>				
lebend pauschal				
geschlachtet pauschal	789	14.911	9,74	993,97
<b>Schafffleisch</b>				
lebend pauschal				
geschlachtet pauschal	121	3.504	5,07	516,70
<b>Schweinefleisch</b>				
				Muskelfleischanteil in %
S	410.644	40.649.447	1,79	182,71 62,42
E	254.678	25.405.951	1,76	179,92 57,99
U	34.605	3.474.271	1,66	53,35
R	2.711	271.905	1,49	48,37
M	12.374	2.130.509	1,16	

**Zusammenfassende Darstellung nach Regionen, Tierkategorien über die Handelsklassen E-P**

	Jungbullenfleisch			Färsenfleisch		
	E-P			E-P		
	Stück	kg	€/kg	Stück	kg	€/kg
Schleswig Holst. / Hamburg	454	176.954	6,05	1.169	388.131	5,56
Niedersachsen / Bremen	6.982	2.935.952	6,29	1.233	387.850	5,35
Nordrhein-Westfalen	2.999	1.267.490	6,34	571	179.116	5,41
Mitteldeutschland und MV	1.134	441.748	6,08	912	270.849	5,30
BW / HE / RP	2.657	1.094.933	6,35	1.231	410.717	5,62
Bayern	4.286	1.806.086	6,42	2.791	966.276	5,59
Deutschland gesamt	18.512	7.723.163	6,32	7.907	2.602.939	5,51

	Bullenfleisch			Ochsenfleisch		
	E-P			E-P		
	Stück	kg	€/kg	Stück	kg	€/kg
Schleswig Holst. / Hamburg	25	10.981	4,73			
Niedersachsen / Bremen	177	69.224	5,39			
Nordrhein-Westfalen	103	37.866	5,29	21	6.988	5,30
Mitteldeutschland und MV	59	23.032	4,85	51	21.939	6,07
BW / HE / RP	126	52.967	5,38	31	11.346	6,11
Bayern	134	53.148	5,35	132	52.161	6,54
Deutschland gesamt	624	247.218	5,28	261	101.317	6,19

	Kuhfleisch			Kalbfleisch		
	E-P			E-P		
	Stück	kg	€/kg	Stück	kg	€/kg
Schleswig Holst. / Hamburg	1.247	419.708	5,01			
Niedersachsen / Bremen	3.767	1.235.648	5,10			
Nordrhein-Westfalen	1.357	442.370	5,13			
Mitteldeutschland und MV	2.181	684.727	4,95			
BW / HE / RP	2.336	798.686	5,15	55	7.316	7,55
Bayern	4.654	1.648.727	5,14			
Deutschland gesamt	15.542	5.229.866	5,10	1.047	168.252	6,81

	Jungrindfleisch		
	E-P		
	Stück	kg	€/kg
Schleswig Holst. / Hamburg			
Niedersachsen / Bremen			
Nordrhein-Westfalen			
Mitteldeutschland und MV			
BW / HE / RP			
Bayern			
Deutschland gesamt	27	5.683	4,82

\* BW / HE / RP = Baden Württemberg, Hessen, Rheinland-Pfalz

**Detaillierte Darstellung nach Regionen, Tierkategorien und den marktgängigsten Handelklassen/Fettklassen**

	Jungbullenfleisch U2			Jungbullenfleisch U3		
	Stück	kg	€/kg	Stück	kg	€/kg
Schleswig Holst. / Hamburg						
Niedersachsen / Bremen	1.597	721.569	6,43	1.448	670.561	6,36
Nordrhein-Westfalen	417	188.649	6,43	613	285.099	6,39
Mitteldeutschland und MV	330	142.183	6,21	124	55.472	6,26
BW / HE / RP	901	388.581	6,43	552	248.259	6,46
Bayern	1.479	646.827	6,47	1.133	510.221	6,46
Deutschland gesamt	4.767	2.107.276	6,42	3.903	1.784.814	6,40

	Jungbullenfleisch R2			Jungbullenfleisch R3		
	Stück	kg	€/kg	Stück	kg	€/kg
Schleswig Holst. / Hamburg				112	45.600	6,19
Niedersachsen / Bremen	1.480	585.708	6,35	1.065	441.975	6,27
Nordrhein-Westfalen	742	296.175	6,37	829	351.445	6,35
Mitteldeutschland und MV	290	109.327	6,15	97	39.542	6,16
BW / HE / RP	651	245.104	6,37	177	72.469	6,41
Bayern	1.081	412.761	6,42	339	137.023	6,41
Deutschland gesamt	4.320	1.678.637	6,36	2.619	1.088.054	6,31

	Jungbullenfleisch O2			Jungbullenfleisch O3		
	Stück	kg	€/kg	Stück	kg	€/kg
Schleswig Holst. / Hamburg	75	27.278	5,94	81	30.600	5,94
Niedersachsen / Bremen	395	139.239	6,01	650	249.963	6,06
Nordrhein-Westfalen	137	49.013	6,13	197	74.612	6,09
Mitteldeutschland und MV	99	32.385	5,87	92	33.290	5,93
BW / HE / RP	134	43.789	5,64	61	22.934	5,81
Bayern	61	19.101	5,50	25	9.912	5,75
Deutschland gesamt	901	310.805	5,92	1.106	421.311	6,02

	Färsenfleisch U3			Färsenfleisch U4		
	Stück	kg	€/kg	Stück	kg	€/kg
Schleswig Holst. / Hamburg	163	60.012	5,75			
Niedersachsen / Bremen	59	22.694	5,70			
Nordrhein-Westfalen	39	14.384	5,70			
Mitteldeutschland und MV	134	46.338	5,84	28	10.175	5,75
BW / HE / RP	159	56.552	5,77	146	55.372	5,68
Bayern	412	155.919	5,73	433	177.594	5,69
Deutschland gesamt	966	355.899	5,75	637	254.629	5,69

	Färsenfleisch R2			Färsenfleisch R3		
	Stück	kg	€/kg	Stück	kg	€/kg
Schleswig Holst. / Hamburg				471	160.521	5,72
Niedersachsen / Bremen	49	14.826	5,64	394	132.184	5,65
Nordrhein-Westfalen	55	16.738	5,67	129	43.082	5,64
Mitteldeutschland und MV	36	10.936	5,58	179	57.933	5,72
BW / HE / RP	134	38.688	5,68	390	129.020	5,76
Bayern	198	59.117	5,60	1.073	356.902	5,65
Deutschland gesamt	558	167.730	5,65	2.636	879.642	5,68

Stück = Anzahl der im Bericht erfassten Schlachttiere, €/kg = vorl. Preis, kg = berichtete Gesamtschlachtmenge

\* BW / HE / RP = Baden Württemberg, Hessen, Rheinland-Pfalz

Mitteldeutschland und MV = Brandenburg, Thüringen, Sachsen und Mecklenburg-Vorpommern



	Färsenfleisch R4			Färsenfleisch O2		
	Stück	kg	€/kg	Stück	kg	€/kg
Schleswig Holst. / Hamburg	35	12.571	5,67	31	8.728	5,27
Niedersachsen / Bremen	47	17.104	5,66	26	6.807	5,08
Nordrhein-Westfalen	44	15.702	5,60	38	10.201	5,12
Mitteldeutschland und MV	51	17.928	5,71	64	16.776	4,99
BW / HE / RP	119	42.967	5,66	43	11.332	5,13
Bayern	249	90.671	5,65	103	26.329	4,91
Deutschland gesamt	545	196.943	5,66	305	80.173	5,04
	Färsenfleisch O3			Färsenfleisch O4		
	Stück	kg	€/kg	Stück	kg	€/kg
Schleswig Holst. / Hamburg	242	78.852	5,38			
Niedersachsen / Bremen	338	104.857	5,23	98	34.153	5,36
Nordrhein-Westfalen	133	40.108	5,23	41	14.501	5,35
Mitteldeutschland und MV	165	49.208	5,09	34	11.432	5,20
BW / HE / RP	80	23.685	5,18	55	19.421	5,15
Bayern	119	34.959	5,05	45	16.312	5,11
Deutschland gesamt	1.077	331.669	5,22	292	102.746	5,27
	Färsenfleisch P1			Färsenfleisch P2		
	Stück	kg	€/kg	Stück	kg	€/kg
Schleswig Holst. / Hamburg				51	12.843	4,31
Niedersachsen / Bremen	50	10.605	4,20	88	20.738	4,45
Nordrhein-Westfalen	22	4.089	4,05	21	4.730	4,46
Mitteldeutschland und MV	46	7.914	3,52	91	19.493	4,20
BW / HE / RP						
Bayern	21	3.933	3,93	22	4.796	4,16
Deutschland gesamt	163	31.128	3,90	286	65.662	4,32
	Bullenfleisch O2			Ochsenfleisch R2 und R3		
	Stück	kg	€/kg	Stück	kg	€/kg
Schleswig Holst. / Hamburg						
Niedersachsen / Bremen	45	16.910	5,33			
Nordrhein-Westfalen						
Mitteldeutschland und MV						
BW / HE / RP						
Bayern				39	14.917	6,62
Deutschland gesamt	94	34.015	5,24	93	35.694	6,22
	Ochsenfleisch O2 und O3			Kuhfleisch R2		
	Stück	kg	€/kg	Stück	kg	€/kg
Schleswig Holst. / Hamburg				37	13.065	5,32
Niedersachsen / Bremen				32	11.628	5,41
Nordrhein-Westfalen				52	17.721	5,18
Mitteldeutschland und MV				207	73.877	5,33
BW / HE / RP				519	186.590	5,28
Bayern						
Deutschland gesamt	40	14.591	5,29	857	306.289	5,29

Stück = Anzahl der im Bericht erfassten Schlachttiere, €/kg = vorl. Preis, kg = berichtete Gesamtschlachtmenge

\* BW / HE / RP = Baden Württemberg, Hessen, Rheinland-Pfalz

Mitteldeutschland und MV = Brandenburg, Thüringen, Sachsen und Mecklenburg-Vorpommern

	Kuhfleisch R3			Kuhfleisch O1		
	Stück	kg	€/kg	Stück	kg	€/kg
Schleswig Holst. / Hamburg	89	34.255	5,24			
Niedersachsen / Bremen	110	41.463	5,34	90	26.731	5,03
Nordrhein-Westfalen	67	25.001	5,38	42	12.136	5,13
Mitteldeutschland und MV	113	41.350	5,29	37	10.145	4,92
BW / HE / RP	293	113.523	5,40	173	50.165	5,02
Bayern	938	358.239	5,29	430	125.178	4,86
Deutschland gesamt	1.610	613.831	5,31	782	227.404	4,93
	Kuhfleisch O2			Kuhfleisch O3		
	Stück	kg	€/kg	Stück	kg	€/kg
Schleswig Holst. / Hamburg	102	32.780	5,11	576	209.391	5,25
Niedersachsen / Bremen	337	106.980	5,21	1.798	638.052	5,29
Nordrhein-Westfalen	194	60.956	5,19	476	166.938	5,28
Mitteldeutschland und MV	205	63.601	5,09	650	227.347	5,20
BW / HE / RP	307	96.415	5,19	329	114.869	5,25
Bayern	572	176.171	5,04	497	170.233	5,12
Deutschland gesamt	1.717	536.903	5,13	4.326	1.526.830	5,25
	Kuhfleisch P1			Kuhfleisch P2		
	Stück	kg	€/kg	Stück	kg	€/kg
Schleswig Holst. / Hamburg	181	46.073	3,99	175	49.319	4,46
Niedersachsen / Bremen	622	157.638	4,38	310	85.241	4,64
Nordrhein-Westfalen	183	44.608	4,42	144	38.556	4,65
Mitteldeutschland und MV	416	99.286	4,20	327	87.814	4,52
BW / HE / RP	317	77.243	4,30	126	34.259	4,48
Bayern	281	69.396	4,11	233	62.489	4,28
Deutschland gesamt	2.000	494.244	4,26	1.315	357.678	4,51
	Kalbfleisch R2			Kalbfleisch O2		
	Stück	kg	€/kg	Stück	kg	€/kg
Schleswig Holst. / Hamburg						
Niedersachsen / Bremen						
Nordrhein-Westfalen						
Mitteldeutschland und MV						
BW / HE / RP	36	5.120	7,71			
Bayern						
Deutschland gesamt	157	25.497	7,16	719	118.938	6,90
	Lammfleisch lebend pauschal			Lammfleisch geschlachtet pauschal		
	Stück	kg	€/kg	Stück	kg	€/kg
Deutschland gesamt				789	14.911	9,74
	Schafffleisch lebend pauschal			Schafffleisch geschlachtet pauschal		
	Stück	kg	€/kg	Stück	kg	€/kg
Deutschland gesamt				121	3.504	5,07

**Bericht zu Rindern aus ökologischer/biologischer Erzeugung, Deutschland gesamt**

Haltungsform	BIO				KONV			
	Schlachttiere in Stück	Schlachtmenge in kg	mittl. Gewicht in kg / Tier	Preis in € / kg	Schlachttiere in Stück	Schlachtmenge in kg	mittl. Gewicht in kg / Tier	Preis in € / kg
<b><u>Jungbullen</u></b>								
Jungbullen U	103	42.970	417	5,77	8.693	3.907.861	450	6,42
Jungbullen R	48	17.147	357	6,18	7.019	2.799.567	399	6,34
Jungbullen E-P	164	64.157	391	5,85	18.348	7.659.006	417	6,33
<b><u>Färsen</u></b>								
Färsen U	107	37.797	353	6,25	1.603	610.751	381	5,69
Färsen R	139	45.407	327	6,05	3.635	1.210.069	333	5,66
Färsen E-P	328	105.712	322	5,96	7.579	2.497.227	329	5,49
<b><u>Kühe</u></b>								
Kühe U	68	30.246	445	5,68	978	438.957	449	5,44
Kühe R	265	95.458	360	5,57	2.741	1.035.192	378	5,28
Kühe O	432	135.557	314	5,42	7.200	2.476.266	344	5,19
Kühe P	193	48.133	249	4,60	3.616	944.849	261	4,39
Kühe E-P	964	312.530	324	5,37	14.578	4.917.336	337	5,08
<b><u>weitere Tierkategorien</u></b>								
Bullen E-P	35				589			
Ochsen E-P	76				185			
Kälber E-P	45				1.002			

## Hinweise zur Datenerhebung für Biorinder

1. Die Erhebung berücksichtigt nur Daten der meldepflichtigen Schlachtbetriebe entsprechend §5 Abs.1 der 1. FIGDV (wöchentliche Schlachtung von mehr als 150 Rinder), unabhängig von der Herkunft (In- oder Ausland) der Tiere.
2. Die Preismeldung zur Haltungsform Bio entspricht der Definition der Verordnung (EG) 834/2007 über die ökologische/biologische Produktion (vgl. §6 Abs.1 Ziffer 2 der 1.FIGDV). Alle Schlachttiere, die nicht als „bio“ vermarktet wurden, werden in der Haltungsform „konv“ erfasst.
3. Stärkere Schwankungen der Preise und Schlachtgewichte können sich im Vergleich zur Gesamtpreismeldung u.a. ergeben durch:
  - relativ geringe Stückzahl der Schlachtungen,
  - Chargenbildung in der Vermarktung,
  - Unterschiede der Vermarktungsformen.

	Schweinefleisch S			Schweinefleisch E		
	Stück	kg	€/kg	Stück	kg	€/kg
Region Nord-Ost	46.085	4.600.327	1,78	32.482	3.248.726	1,74
Niedersachsen / Bremen	132.601	13.125.829	1,79	75.482	7.530.928	1,76
Nordrhein-Westfalen	181.838	17.960.609	1,79	93.888	9.354.041	1,76
Hessen / Rheinland-Pfalz	9.190	915.208	1,79	11.745	1.182.141	1,78
Baden-Württemberg	21.761	2.148.142	1,84	22.744	2.255.555	1,85
Bayern	19.169	1.899.332	1,80	18.337	1.834.560	1,76
Deutschland gesamt	410.644	40.649.447	1,79	254.678	25.405.951	1,76
€/ 100 kg Warmgewicht			179,13			176,39
€/ 100 kg Kaltgewicht			182,71			179,92

	Schweinefleisch U			Schweinefleisch R		
	Stück	kg	€/kg	Stück	kg	€/kg
Region Nord-Ost	4.921	491.623	1,61	429	42.706	1,44
Niedersachsen / Bremen	8.877	893.888	1,64	601	60.525	1,48
Nordrhein-Westfalen	13.538	1.359.095	1,63	1.133	113.556	1,47
Hessen / Rheinland-Pfalz	2.195	222.954	1,68	208	21.191	1,49
Baden-Württemberg	2.807	278.468	1,84	209	20.704	1,65
Bayern	2.267	228.243	1,67	131	13.223	1,48
Deutschland gesamt	34.605	3.474.271	1,66	2.711	271.905	1,49

	Schweinefleisch M		
	Stück	kg	€/kg
Region Nord-Ost	780	136.135	1,12
Niedersachsen / Bremen	7.792	1.317.775	1,19
Nordrhein-Westfalen	3.083	546.212	1,11
Hessen / Rheinland-Pfalz			
Baden-Württemberg	528	95.015	1,19
Bayern	160	29.428	1,00
Deutschland gesamt	12.374	2.130.509	1,16

	Schweinefleisch S-P			Schweinefleisch S-V		
	Stück	kg	€/kg	Stück	kg	€/kg
Region Nord-Ost	83.963	8.387.874	1,75	84.778	8.527.537	1,74
Niedersachsen / Bremen	217.632	21.618.243	1,77	225.608	22.961.052	1,74
Nordrhein-Westfalen	290.475	28.795.134	1,77	293.832	29.384.540	1,76
Hessen / Rheinland-Pfalz	23.345	2.342.213	1,77	23.376	2.348.157	1,77
Baden-Württemberg	47.529	4.703.665	1,84	48.129	4.807.975	1,83
Bayern	39.915	3.976.460	1,77	40.082	4.006.661	1,77
Deutschland gesamt	702.859	69.823.589	1,77	715.805	72.035.922	1,75

Region Nord-Ost = Schleswig-Holstein und östliche Bundesländer

Für Schweine gilt entsprechend der 1. FIGDV § 6 Abs. 2: "Schweine mit einem Zweihälftengewicht von weniger als 80 Kilogramm und mehr als 110 Kilogramm sind ... nicht .. berücksichtigt[t]. [Dies ..] gilt nicht für die Handelsklassen M und V."