



Wochenbericht über Schlachtvieh und Fleisch nach der 1. FIGDV

10 KW

03.03.2025 bis 09.03.2025

erstellt: 12.03.2025

Herausgeber: Bundesanstalt für Landwirtschaft und Ernährung / Ref. 624 im Auftrag
des Bundesministerium für Ernährung und Landwirtschaft
und in Zusammenarbeit mit den zuständigen Landesdienststellen

Datenerhebung nach der 1. Fleischgesetz-Durchführungsverordnung
(1. FIGDV)

Anmerkungen: Angaben können durch Rundungen bedingt geringfügig von Landesberichten abweichen.
Sofern nicht anders angegeben, bezieht sich das Schlachtgewicht auf das Warmgewicht
des geschlachteten ausgeweideten Tieres. Kalkulierbare Bonuszahlungen sind
unabhängig vom Auszahlungszeitpunkt in den Preisen berücksichtigt. Durch Korrektur-
und Nachmeldung können sich geringfügig Änderungen der Angaben zu nachfolgenden
Veröffentlichungen ergeben.

E- Mail: agrar@ble.de

Internet: www.bmel-statistik.de

Nachdruck mit Quellenangabe gestattet

Quellenangabe: BLE und zuständige Landesstellen nach 1. FIGDV

Angaben pro Bundesland, Tierart und Handelsklasse werden ab 3 Meldebetriebe und 21 Tiere
ausgewiesen. Bei der Tierkategorie Schaf liegt die Mindestanzahl bei 75 Tieren.

Grafische Darstellung ausgewählter Preisverläufe im Jahresablauf und im Vergleich zu den Vorjahren

Schlachtpreise für Jungbullen R3

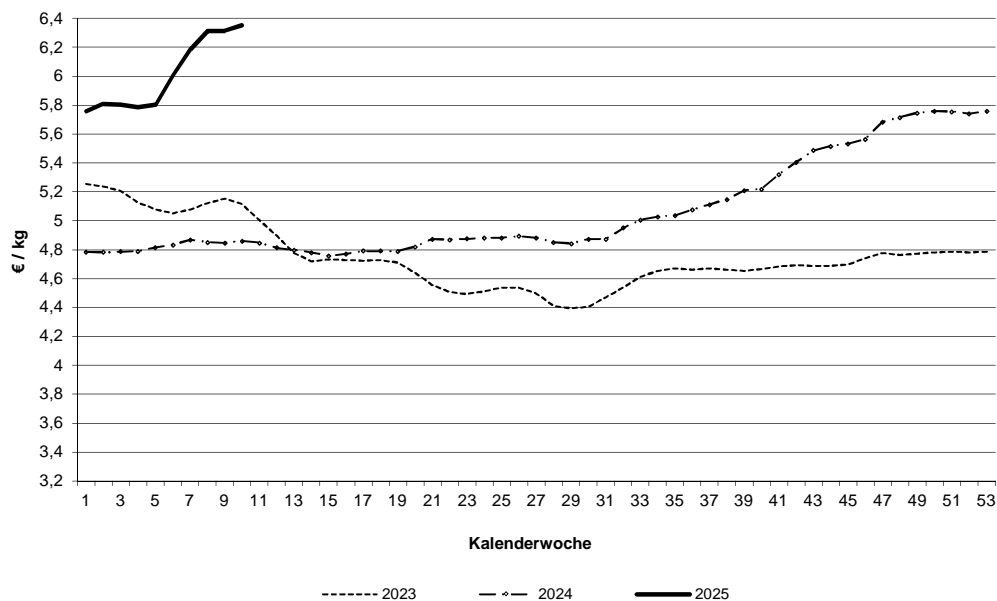

Schlachtpreise für Kühe R3

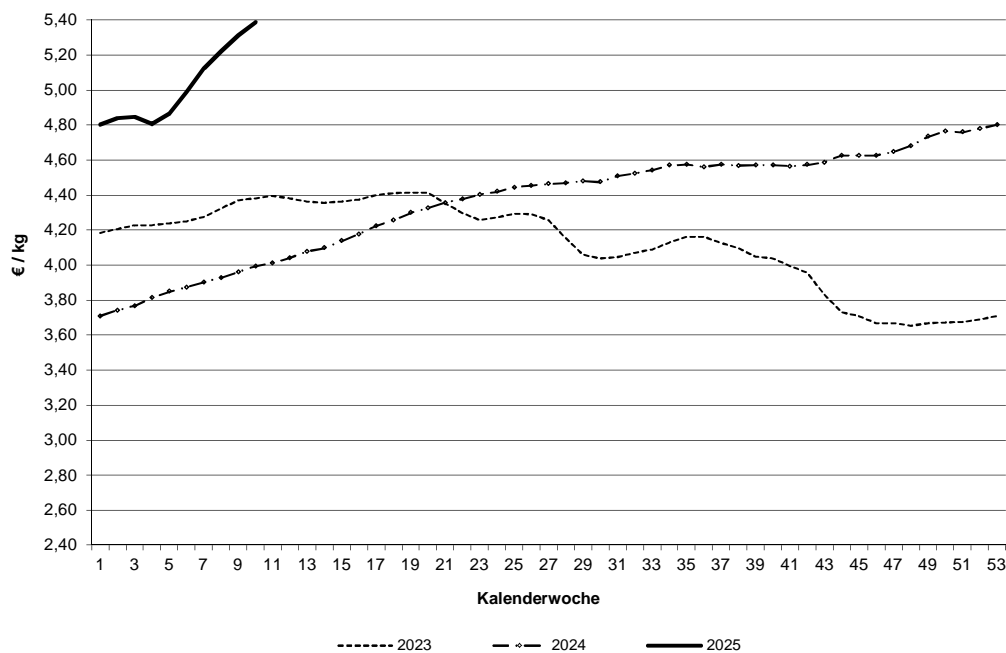

Datenquelle: 1. FIGDV, BLE/ref. 624 und zust. Landesstellen

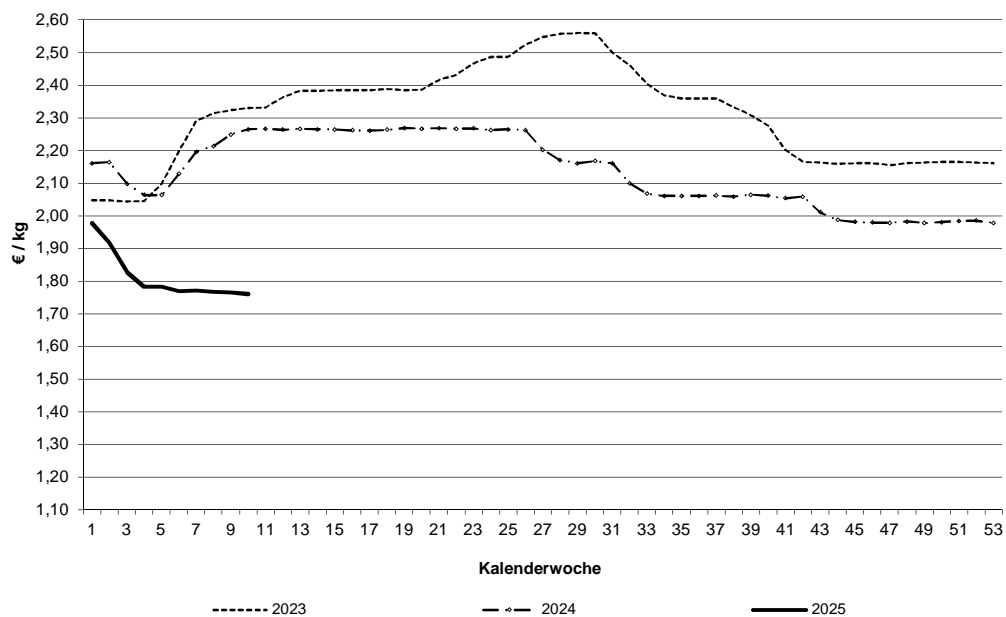
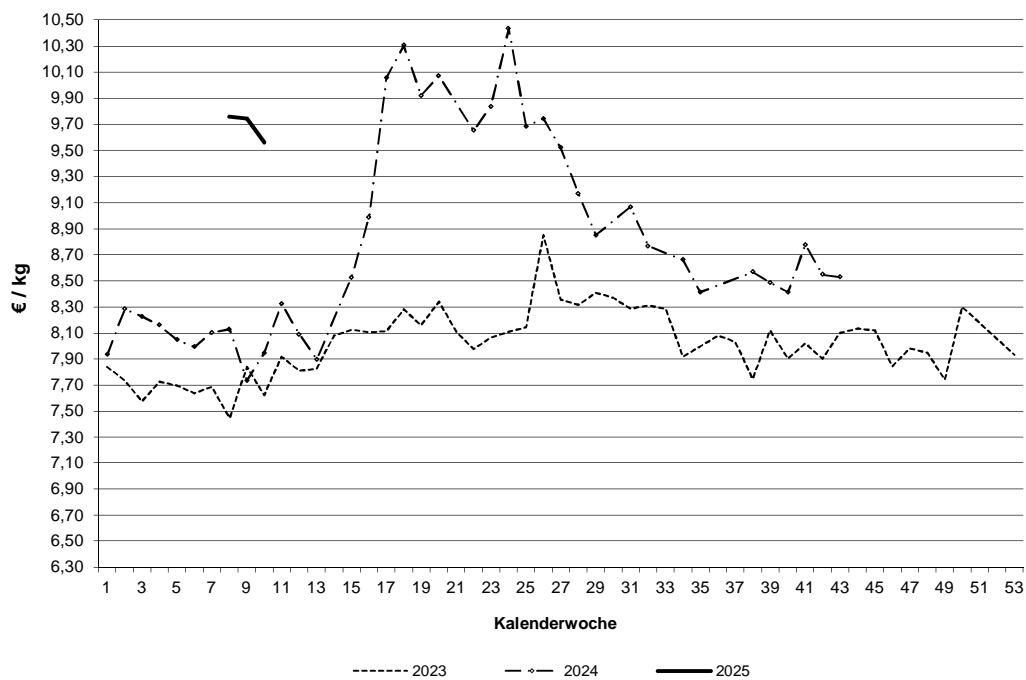
Schlachtpreise für Schweine E**Schlachtpreise für Lämmer - pauschal abgerechnet**

Datenquelle: 1. FIGDV, BLE/ref. 624 und zust. Landesstellen

Grafische Darstellung ausgewählter Preisverläufe im
Jahresablauf und im Vergleich zu ausgewählten EU-Nachbarstaaten
Quelle: EU-Kommission, GD Landwirtschaft und ländliche Entwicklung

Schlachtpreise für Jungbullen R3

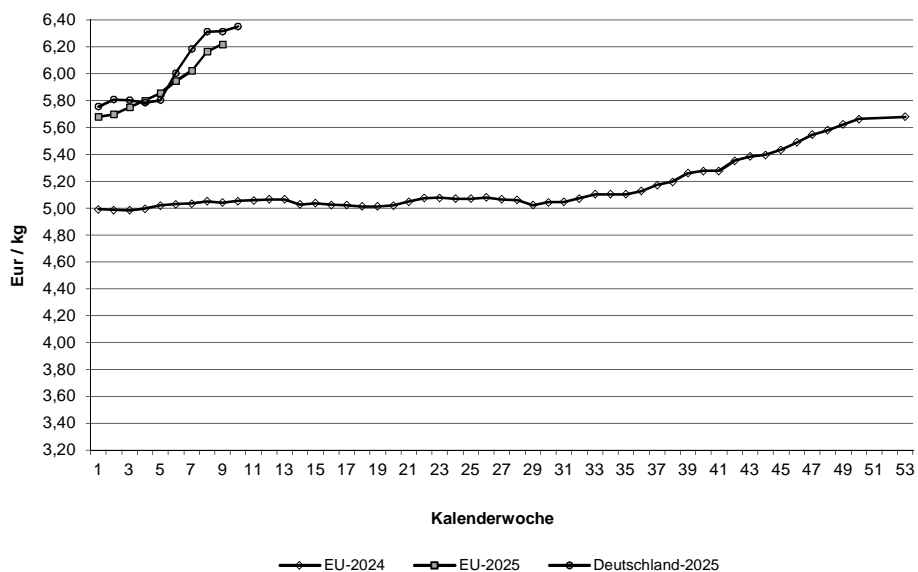

Schlachtpreise für Schweine E

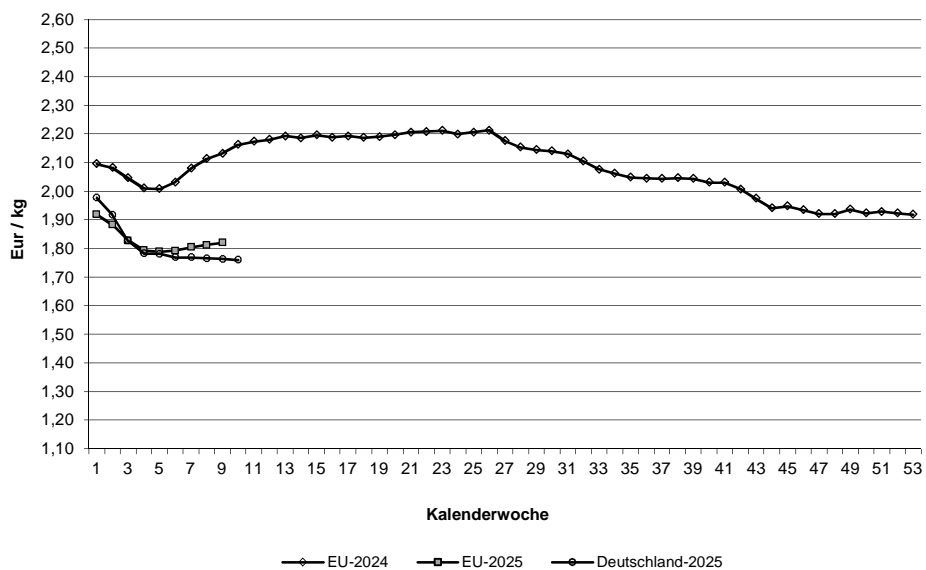

Quelle: EU-Daten nach Angaben der EU-Kommission

Relativer Verlauf der Schweine- und Ferkelpreise (Schweinezyklus)
Schweinepreis (Ø S und E) = 100

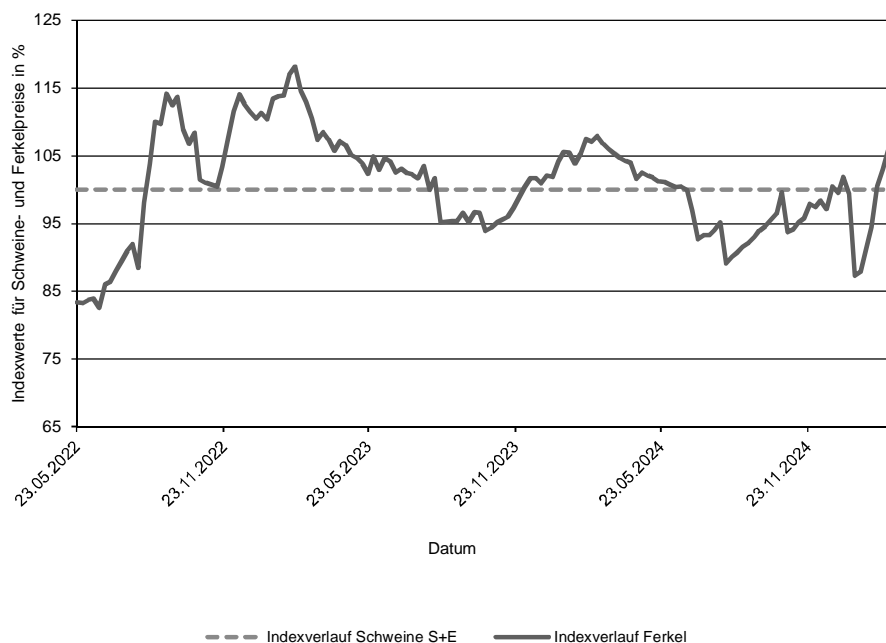

Verlauf der absoluten Schlachtpreise für Schweine der Handelsklassen S und E und der Ferkel (28 kg)

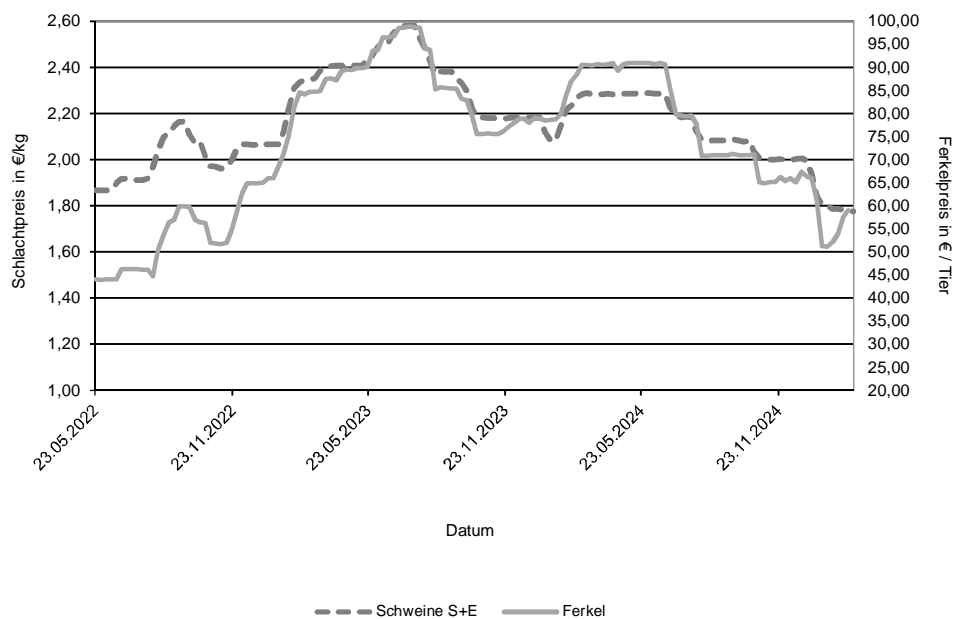

Datenquelle: 1. FIGDV, BLE/Ref. 624 mit zust. Landesstellen
 Ferkelpreise aus dem Kammerprogramm, AMI

Übersicht: Deutschland gesamt

			€/kg	€/100 kg
	Stück	kg	Warmgewicht	Kaltgewicht
Jungbullenfleisch				
U2	4.330	1.940.466	6,43	655,85
U3	3.403	1.569.480	6,40	653,12
R2	4.297	1.696.821	6,36	649,19
R3	2.503	1.051.996	6,35	647,81
O2	875	300.243	5,90	601,91
O3	1.159	446.278	6,04	616,29
E-P	17.398	7.313.404	6,33	645,65
Färsenfleisch				
U3	1.027	375.384	5,77	589,01
U4	560	224.438	5,75	586,21
R2	529	160.193	5,69	580,19
R3	2.756	916.451	5,74	585,12
R4	489	177.968	5,72	583,12
O2	372	97.885	5,12	522,64
O3	1.107	344.965	5,29	539,34
O4	217	75.604	5,34	544,33
P1	189	35.782	4,00	407,64
P2	296	67.881	4,40	449,13
E-P	7.928	2.597.357	5,57	567,78
Bullenfleisch				
O2	118	43.398	5,17	526,98
E-P	641	256.973	5,31	541,96
Ochsenfleisch				
R3	75	28.117	6,26	638,50
O3				
P3				
E-P	227	83.674	6,06	618,25
Kuhfleisch				
R2	691	246.222	5,37	547,26
R3	1.468	562.624	5,39	549,42
O1	748	218.324	5,01	510,71
O2	1.835	577.228	5,21	531,35
O3	4.707	1.668.331	5,34	544,36
P1	1.988	488.695	4,36	444,94
P2	1.362	371.246	4,63	472,16
E-P	15.318	5.129.393	5,17	527,74
Kalbfleisch				
R2	209	37.165	7,24	738,60
O2	728	121.354	7,07	720,75
E-P	1.097	181.228	7,05	719,47
pauschal				
Lammfleisch				
lebend pauschal				
geschlachtet pauschal	365	6.852	9,56	975,20
Schafffleisch				
lebend pauschal				
geschlachtet pauschal	77	2.236	5,30	540,58
Schweinefleisch				
				Muskelfleischanteil in %
S	427.150	42.172.818	1,79	182,12 62,45
E	258.431	25.708.323	1,76	179,49 58,05
U	34.638	3.467.781	1,64	
R	2.623	262.781	1,48	53,39 48,40
M	11.562	2.000.184	1,15	

Zusammenfassende Darstellung nach Regionen, Tierkategorien über die Handelsklassen E-P

	Jungbullenfleisch			Färsenfleisch		
	E-P			E-P		
	Stück	kg	€/kg	Stück	kg	€/kg
Schleswig Holst. / Hamburg	464	183.211	6,07	1.288	428.096	5,59
Niedersachsen / Bremen	7.028	2.968.793	6,30	1.148	361.628	5,40
Nordrhein-Westfalen	3.473	1.485.958	6,39	638	196.292	5,49
Mitteldeutschland und MV	939	377.000	6,18	1.162	351.681	5,47
BW / HE / RP	2.077	856.677	6,33	1.182	387.567	5,63
Bayern	3.417	1.441.765	6,41	2.510	872.093	5,65
Deutschland gesamt	17.398	7.313.404	6,33	7.928	2.597.357	5,57

	Bullenfleisch			Ochsenfleisch		
	E-P			E-P		
	Stück	kg	€/kg	Stück	kg	€/kg
Schleswig Holst. / Hamburg	30	13.297	4,89	25	10.042	5,57
Niedersachsen / Bremen	195	74.496	5,25			
Nordrhein-Westfalen	128	48.543	5,42			
Mitteldeutschland und MV	42	17.950	5,13	68	25.078	6,40
BW / HE / RP	132	50.281	5,36			
Bayern	114	52.406	5,42	110	39.781	6,03
Deutschland gesamt	641	256.973	5,31	227	83.674	6,06

	Kuhfleisch			Kalbfleisch		
	E-P			E-P		
	Stück	kg	€/kg	Stück	kg	€/kg
Schleswig Holst. / Hamburg	1.314	444.225	5,10			
Niedersachsen / Bremen	4.075	1.343.310	5,19			
Nordrhein-Westfalen	1.790	576.867	5,19			
Mitteldeutschland und MV	2.008	628.800	5,04	22	2.498	5,45
BW / HE / RP	1.976	673.452	5,22	61	8.554	7,63
Bayern	4.155	1.462.739	5,21			
Deutschland gesamt	15.318	5.129.393	5,17	1.097	181.228	7,05

	Jungrindfleisch		
	E-P		
	Stück	kg	€/kg
Schleswig Holst. / Hamburg			
Niedersachsen / Bremen			
Nordrhein-Westfalen			
Mitteldeutschland und MV			
BW / HE / RP			
Bayern			
Deutschland gesamt	31	6.509	4,98

* BW / HE / RP = Baden Württemberg, Hessen, Rheinland-Pfalz

Detaillierte Darstellung nach Regionen, Tierkategorien und den marktgängigsten Handelklassen/Fettklassen

	Jungbullenfleisch U2			Jungbullenfleisch U3		
	Stück	kg	€/kg	Stück	kg	€/kg
Schleswig Holst. / Hamburg						
Niedersachsen / Bremen	1.626	736.616	6,42	1.365	636.219	6,36
Nordrhein-Westfalen	613	281.813	6,46	644	299.520	6,40
Mitteldeutschland und MV	271	121.077	6,34	88	40.699	6,35
BW / HE / RP	652	285.202	6,43	426	194.402	6,47
Bayern	1.107	487.988	6,47	849	384.385	6,45
Deutschland gesamt	4.330	1.940.466	6,43	3.403	1.569.480	6,40

	Jungbullenfleisch R2			Jungbullenfleisch R3		
	Stück	kg	€/kg	Stück	kg	€/kg
Schleswig Holst. / Hamburg						
Niedersachsen / Bremen	1.652	657.521	6,34	1.052	440.441	6,29
Nordrhein-Westfalen	970	394.666	6,42	862	369.847	6,41
Mitteldeutschland und MV	223	86.277	6,23	63	26.480	6,33
BW / HE / RP	484	185.184	6,36	130	53.003	6,38
Bayern	873	335.809	6,41	320	130.117	6,43
Deutschland gesamt	4.297	1.696.821	6,36	2.503	1.051.996	6,35

	Jungbullenfleisch O2			Jungbullenfleisch O3		
	Stück	kg	€/kg	Stück	kg	€/kg
Schleswig Holst. / Hamburg				93	35.094	5,96
Niedersachsen / Bremen	365	129.194	6,04	672	261.267	6,06
Nordrhein-Westfalen	122	42.576	6,04	168	65.854	6,16
Mitteldeutschland und MV	79	26.026	5,84	153	56.891	6,02
BW / HE / RP	149	47.682	5,60	49	18.185	5,72
Bayern	83	26.672	5,53	24	8.987	5,69
Deutschland gesamt	875	300.243	5,90	1.159	446.278	6,04

	Färsenfleisch U3			Färsenfleisch U4		
	Stück	kg	€/kg	Stück	kg	€/kg
Schleswig Holst. / Hamburg	145	54.349	5,77			
Niedersachsen / Bremen	45	17.730	5,81			
Nordrhein-Westfalen	45	16.598	5,86			
Mitteldeutschland und MV	255	86.741	5,73			
BW / HE / RP	128	45.306	5,84	147	55.647	5,74
Bayern	409	154.660	5,77	382	156.372	5,74
Deutschland gesamt	1.027	375.384	5,77	560	224.438	5,75

	Färsenfleisch R2			Färsenfleisch R3		
	Stück	kg	€/kg	Stück	kg	€/kg
Schleswig Holst. / Hamburg	52	16.274	5,78	606	206.129	5,76
Niedersachsen / Bremen	50	15.203	5,71	348	117.805	5,71
Nordrhein-Westfalen	33	9.821	5,72	222	72.206	5,75
Mitteldeutschland und MV	79	24.041	5,54	303	95.639	5,80
BW / HE / RP	144	43.174	5,76	330	108.502	5,75
Bayern	171	51.680	5,66	947	316.170	5,71
Deutschland gesamt	529	160.193	5,69	2.756	916.451	5,74

Stück = Anzahl der im Bericht erfassten Schlachttiere, €/kg = vorl. Preis, kg = berichtete Gesamtschlachtmenge

* BW / HE / RP = Baden Württemberg, Hessen, Rheinland-Pfalz

Mitteldeutschland und MV = Brandenburg, Thüringen, Sachsen und Mecklenburg-Vorpommern

	Färsenfleisch R4				Färsenfleisch O2		
	Stück	kg	€ / kg	Stück	kg	€ / kg	
Schleswig Holst. / Hamburg	29	11.019	5,73	50	14.241	5,38	
Niedersachsen / Bremen	50	18.818	5,77	38	10.373	5,18	
Nordrhein-Westfalen	24	8.334	5,82	24	6.350	5,19	
Mitteldeutschland und MV	57	19.597	5,76	87	22.577	5,06	
BW / HE / RP	97	34.682	5,69	69	17.827	5,13	
Bayern	232	85.518	5,69	104	26.517	5,00	
Deutschland gesamt	489	177.968	5,72	372	97.885	5,12	
	Färsenfleisch O3				Färsenfleisch O4		
	Stück	kg	€ / kg	Stück	kg	€ / kg	
Schleswig Holst. / Hamburg	261	85.353	5,44				
Niedersachsen / Bremen	322	101.785	5,30	58	20.933	5,42	
Nordrhein-Westfalen	138	42.630	5,32	38	13.309	5,39	
Mitteldeutschland und MV	190	56.181	5,15	26	8.407	5,24	
BW / HE / RP	79	24.126	5,26	40	13.263	5,24	
Bayern	117	34.890	5,10	36	12.749	5,20	
Deutschland gesamt	1.107	344.965	5,29	217	75.604	5,34	
	Färsenfleisch P1				Färsenfleisch P2		
	Stück	kg	€ / kg	Stück	kg	€ / kg	
Schleswig Holst. / Hamburg	34	7.598	3,95	48	12.194	4,43	
Niedersachsen / Bremen	53	10.600	4,27	99	23.567	4,52	
Nordrhein-Westfalen	22	3.933	4,16	45	9.257	4,40	
Mitteldeutschland und MV	41	6.895	3,74	71	15.269	4,26	
BW / HE / RP	22	3.866	3,87				
Bayern							
Deutschland gesamt	189	35.782	4,00	296	67.881	4,40	
	Bullenfleisch O2				Ochsenfleisch R2 und R3		
	Stück	kg	€ / kg	Stück	kg	€ / kg	
Schleswig Holst. / Hamburg							
Niedersachsen / Bremen	45	16.709	5,35				
Nordrhein-Westfalen	29	10.520	5,43				
Mitteldeutschland und MV				23	7.903	6,33	
BW / HE / RP							
Bayern				35	12.842	6,59	
Deutschland gesamt	118	43.398	5,17	105	37.932	6,24	
	Ochsenfleisch O2 und O3				Kuhfleisch R2		
	Stück	kg	€ / kg	Stück	kg	€ / kg	
Schleswig Holst. / Hamburg							
Niedersachsen / Bremen				42	14.172	5,42	
Nordrhein-Westfalen				31	10.851	5,40	
Mitteldeutschland und MV				62	20.312	5,30	
BW / HE / RP				150	54.254	5,41	
Bayern				397	143.532	5,35	
Deutschland gesamt				691	246.222	5,37	

Stück = Anzahl der im Bericht erfassten Schlachttiere, €/kg = vorl. Preis, kg = berichtete Gesamtschlachtmenge

* BW / HE / RP = Baden Württemberg, Hessen, Rheinland-Pfalz

Mitteldeutschland und MV = Brandenburg, Thüringen, Sachsen und Mecklenburg-Vorpommern

	Kuhfleisch R3			Kuhfleisch O1		
	Stück	kg	€/kg	Stück	kg	€/kg
Schleswig Holst. / Hamburg	79	30.504	5,36			
Niedersachsen / Bremen	112	43.027	5,43	86	25.957	5,13
Nordrhein-Westfalen	64	23.913	5,53	57	16.490	5,10
Mitteldeutschland und MV	131	49.336	5,34	51	13.833	5,04
BW / HE / RP	254	98.161	5,44	143	42.087	5,10
Bayern	828	317.683	5,36	398	116.149	4,93
Deutschland gesamt	1.468	562.624	5,39	748	218.324	5,01
	Kuhfleisch O2			Kuhfleisch O3		
	Stück	kg	€/kg	Stück	kg	€/kg
Schleswig Holst. / Hamburg	112	35.612	5,19	665	239.867	5,30
Niedersachsen / Bremen	452	144.572	5,27	1.940	691.385	5,38
Nordrhein-Westfalen	197	61.597	5,26	645	229.740	5,39
Mitteldeutschland und MV	271	86.197	5,20	596	211.163	5,28
BW / HE / RP	271	84.431	5,23	357	124.215	5,31
Bayern	532	164.819	5,14	504	171.961	5,22
Deutschland gesamt	1.835	577.228	5,21	4.707	1.668.331	5,34
	Kuhfleisch P1			Kuhfleisch P2		
	Stück	kg	€/kg	Stück	kg	€/kg
Schleswig Holst. / Hamburg	137	34.856	4,10	196	55.232	4,54
Niedersachsen / Bremen	658	166.567	4,45	344	93.138	4,71
Nordrhein-Westfalen	283	70.988	4,53	220	60.858	4,84
Mitteldeutschland und MV	399	92.024	4,30	250	66.249	4,57
BW / HE / RP	216	52.198	4,37	126	34.232	4,64
Bayern	295	72.062	4,20	226	61.537	4,44
Deutschland gesamt	1.988	488.695	4,36	1.362	371.246	4,63
	Kalbfleisch R2			Kalbfleisch O2		
	Stück	kg	€/kg	Stück	kg	€/kg
Schleswig Holst. / Hamburg						
Niedersachsen / Bremen						
Nordrhein-Westfalen						
Mitteldeutschland und MV						
BW / HE / RP						
Bayern						
Deutschland gesamt	209	37.165	7,24	728	121.354	7,07
	Lammfleisch lebend pauschal			Lammfleisch geschlachtet pauschal		
	Stück	kg	€/kg	Stück	kg	€/kg
Deutschland gesamt				365	6.852	9,56
	Schafffleisch lebend pauschal			Schafffleisch geschlachtet pauschal		
	Stück	kg	€/kg	Stück	kg	€/kg
Deutschland gesamt				77	2.236	5,30

Bericht zu Rindern aus ökologischer/biologischer Erzeugung, Deutschland gesamt

Haltungsform	BIO				KONV			
	Schlachttiere in Stück	Schlachtmenge in kg	mittl. Gewicht in kg / Tier	Preis in € / kg	Schlachttiere in Stück	Schlachtmenge in kg	mittl. Gewicht in kg / Tier	Preis in € / kg
<u>Jungbullen</u>								
Jungbullen U	45	20.284	451	6,28	7.822	3.549.827	454	6,42
Jungbullen R	48	17.383	362	6,44	6.882	2.780.485	404	6,36
Jungbullen E-P	119	45.792	385	6,23	17.279	7.267.612	421	6,33
<u>Färsen</u>								
Färsen U	77	28.122	365	6,20	1.644	619.961	377	5,75
Färsen R	153	49.906	326	6,16	3.650	1.214.628	333	5,71
Färsen E-P	295	94.313	320	6,05	7.633	2.503.044	328	5,55
<u>Kühe</u>								
Kühe U	56	23.289	416	5,68	810	367.570	454	5,52
Kühe R	219	78.089	357	5,61	2.402	912.726	380	5,36
Kühe O	310	96.318	311	5,52	7.631	2.628.392	344	5,28
Kühe P	211	52.777	250	4,74	3.648	954.256	262	4,51
Kühe E-P	796	250.473	315	5,40	14.522	4.878.920	336	5,16
<u>weitere Tierkategorien</u>								
Bullen E-P	34				607			
Ochsen E-P	89				138			
Kälber E-P	23				1.074			

Hinweise zur Datenerhebung für Biorinder

1. Die Erhebung berücksichtigt nur Daten der meldepflichtigen Schlachtbetriebe entsprechend §5 Abs.1 der 1. FIGDV (wöchentliche Schlachtung von mehr als 150 Rinder), unabhängig von der Herkunft (In- oder Ausland) der Tiere.
2. Die Preismeldung zur Haltungsform Bio entspricht der Definition der Verordnung (EG) 834/2007 über die ökologische/biologische Produktion (vgl. §6 Abs.1 Ziffer 2 der 1.FIGDV). Alle Schlachttiere, die nicht als „bio“ vermarktet wurden, werden in der Haltungsform „konv“ erfasst.
3. Stärkere Schwankungen der Preise und Schlachtgewichte können sich im Vergleich zur Gesamtpreismeldung u.a. ergeben durch:
 - relativ geringe Stückzahl der Schlachtungen,
 - Chargenbildung in der Vermarktung,
 - Unterschiede der Vermarktungsformen.

	Schweinefleisch S			Schweinefleisch E		
	Stück	kg	€/kg	Stück	kg	€/kg
Region Nord-Ost	51.244	5.081.012	1,71	33.112	3.288.543	1,69
Niedersachsen / Bremen	135.155	13.338.466	1,79	79.285	7.879.821	1,75
Nordrhein-Westfalen	189.412	18.668.410	1,79	95.991	9.541.121	1,76
Hessen / Rheinland-Pfalz	8.979	894.686	1,79	11.932	1.202.045	1,78
Baden-Württemberg	22.079	2.183.980	1,85	21.340	2.119.520	1,87
Bayern	20.281	2.006.264	1,81	16.771	1.677.273	1,78
Deutschland gesamt	427.150	42.172.818	1,79	258.431	25.708.323	1,76
€/ 100 kg Warmgewicht			178,55			175,97
€/ 100 kg Kaltgewicht			182,12			179,49

	Schweinefleisch U			Schweinefleisch R		
	Stück	kg	€/kg	Stück	kg	€/kg
Region Nord-Ost	5.392	536.113	1,55	567	56.213	1,30
Niedersachsen / Bremen	8.640	867.055	1,65	468	47.156	1,49
Nordrhein-Westfalen	13.602	1.360.666	1,62	1.055	105.912	1,44
Hessen / Rheinland-Pfalz	2.569	260.908	1,68	198	20.205	1,47
Baden-Württemberg	2.545	253.276	1,90	203	20.029	2,21
Bayern	1.890	189.763	1,65	132	13.266	1,45
Deutschland gesamt	34.638	3.467.781	1,64	2.623	262.781	1,48

	Schweinefleisch M		
	Stück	kg	€/kg
Region Nord-Ost	813	142.688	1,11
Niedersachsen / Bremen	7.092	1.210.674	1,18
Nordrhein-Westfalen	2.936	519.162	1,11
Hessen / Rheinland-Pfalz			
Baden-Württemberg	493	87.402	1,04
Bayern	202	35.480	0,91
Deutschland gesamt	11.562	2.000.184	1,15

	Schweinefleisch S-P			Schweinefleisch S-V		
	Stück	kg	€/kg	Stück	kg	€/kg
Region Nord-Ost	90.383	8.968.596	1,69	91.267	9.118.415	1,68
Niedersachsen / Bremen	223.598	22.137.577	1,77	230.909	23.378.504	1,74
Nordrhein-Westfalen	300.150	29.685.082	1,77	303.391	30.243.739	1,76
Hessen / Rheinland-Pfalz	23.685	2.378.560	1,77	23.711	2.383.338	1,77
Baden-Württemberg	46.178	4.577.865	1,86	46.755	4.675.621	1,85
Bayern	39.083	3.887.461	1,79	39.291	3.923.554	1,78
Deutschland gesamt	723.077	71.635.141	1,77	735.324	73.723.171	1,75

Region Nord-Ost = Schleswig-Holstein und östliche Bundesländer

Für Schweine gilt entsprechend der 1. FIGDV § 6 Abs. 2: "Schweine mit einem Zweihälftengewicht von weniger als 80 Kilogramm und mehr als 110 Kilogramm sind ... nicht .. berücksichtigt[t]. [Dies ..] gilt nicht für die Handelsklassen M und V."