



Wochenbericht über Schlachtvieh und Fleisch nach der 1. FIGDV

11 KW

10.03.2025 bis 16.03.2025

erstellt: 19.03.2025

Herausgeber: Bundesanstalt für Landwirtschaft und Ernährung / Ref. 624 im Auftrag
des Bundesministerium für Ernährung und Landwirtschaft
und in Zusammenarbeit mit den zuständigen Landesdienststellen

Datenerhebung nach der 1. Fleischgesetz-Durchführungsverordnung
(1. FIGDV)

Anmerkungen: Angaben können durch Rundungen bedingt geringfügig von Landesberichten abweichen.
Sofern nicht anders angegeben, bezieht sich das Schlachtgewicht auf das Warmgewicht
des geschlachteten ausgeweideten Tieres. Kalkulierbare Bonuszahlungen sind
unabhängig vom Auszahlungszeitpunkt in den Preisen berücksichtigt. Durch Korrektur-
und Nachmeldung können sich geringfügig Änderungen der Angaben zu nachfolgenden
Veröffentlichungen ergeben.

E- Mail: agrار@ble.de

Internet: www.bmel-statistik.de

Nachdruck mit Quellenangabe gestattet

Quellenangabe: BLE und zuständige Landesstellen nach 1. FIGDV

Angaben pro Bundesland, Tierart und Handelsklasse werden ab 3 Meldebetriebe und 21 Tiere
ausgewiesen. Bei der Tierkategorie Schaf liegt die Mindestanzahl bei 75 Tieren.

Grafische Darstellung ausgewählter Preisverläufe im Jahresablauf und im Vergleich zu den Vorjahren

Schlachtpreise für Jungbullen R3

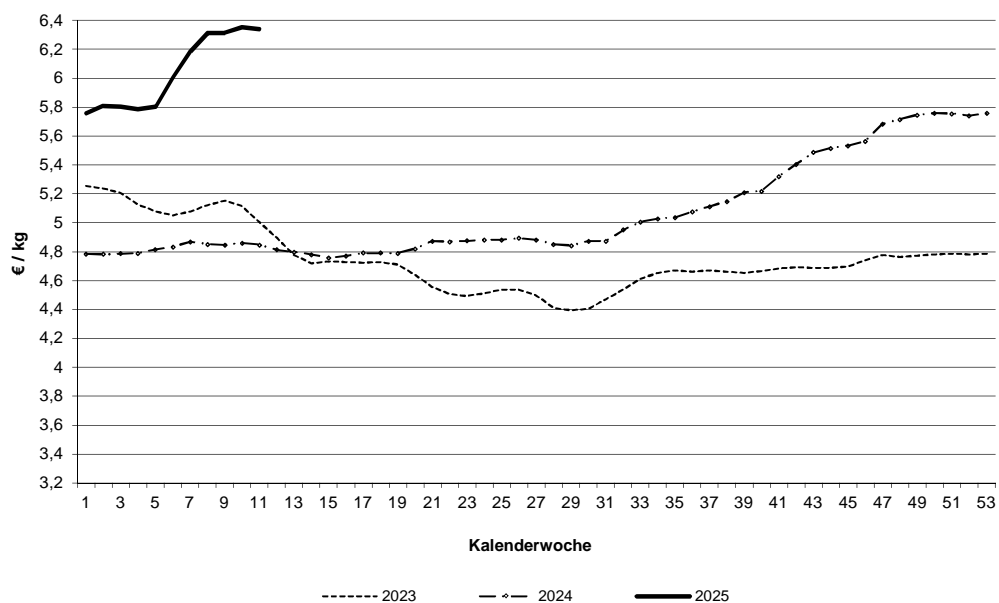

Schlachtpreise für Kühe R3

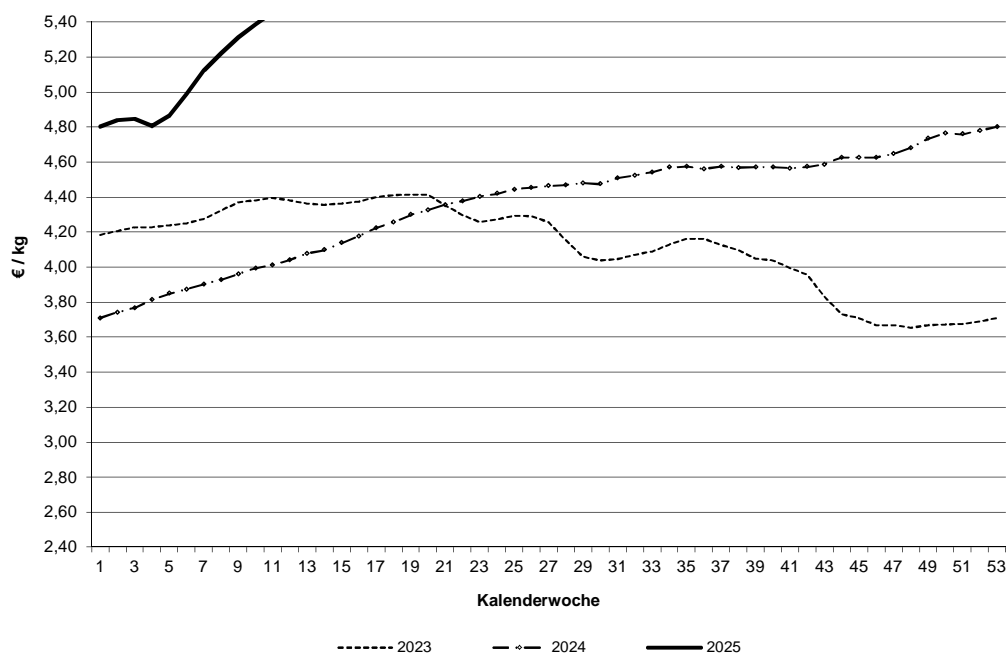

Datenquelle: 1. FIGDV, BLE/ref. 624 und zust. Landesstellen

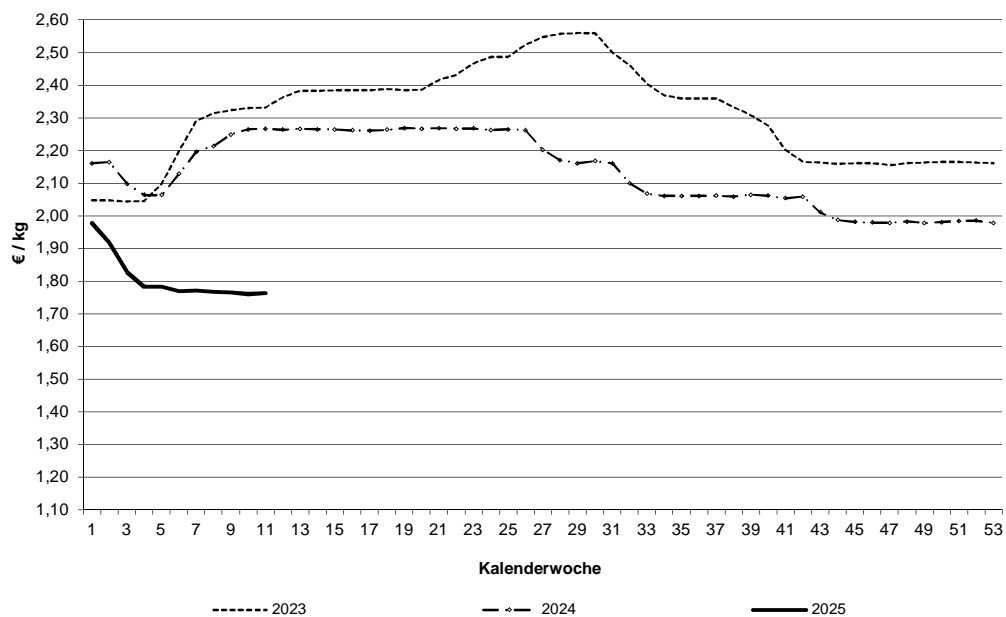
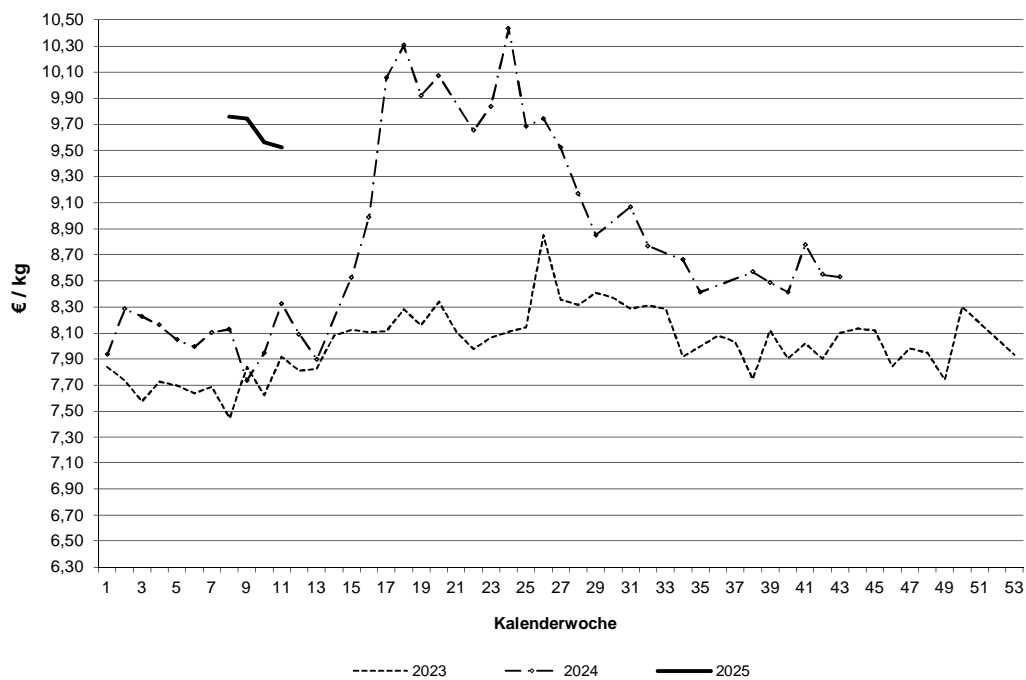
Schlachtpreise für Schweine E**Schlachtpreise für Lämmer - pauschal abgerechnet**

Datenquelle: 1. FIGDV, BLE/ref. 624 und zust. Landesstellen

Grafische Darstellung ausgewählter Preisverläufe im
Jahresablauf und im Vergleich zu ausgewählten EU-Nachbarstaaten
Quelle: EU-Kommission, GD Landwirtschaft und ländliche Entwicklung

Schlachtpreise für Jungbullen R3

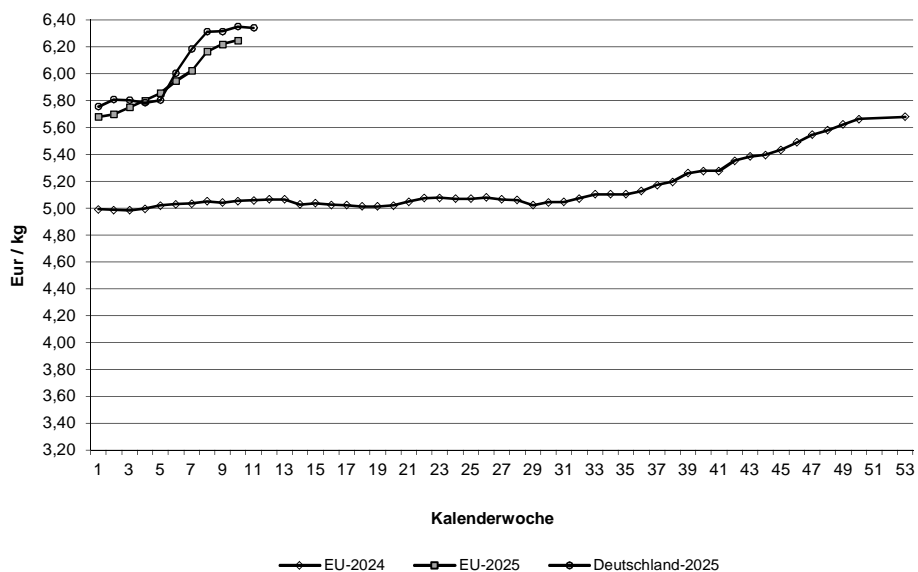

Schlachtpreise für Schweine E

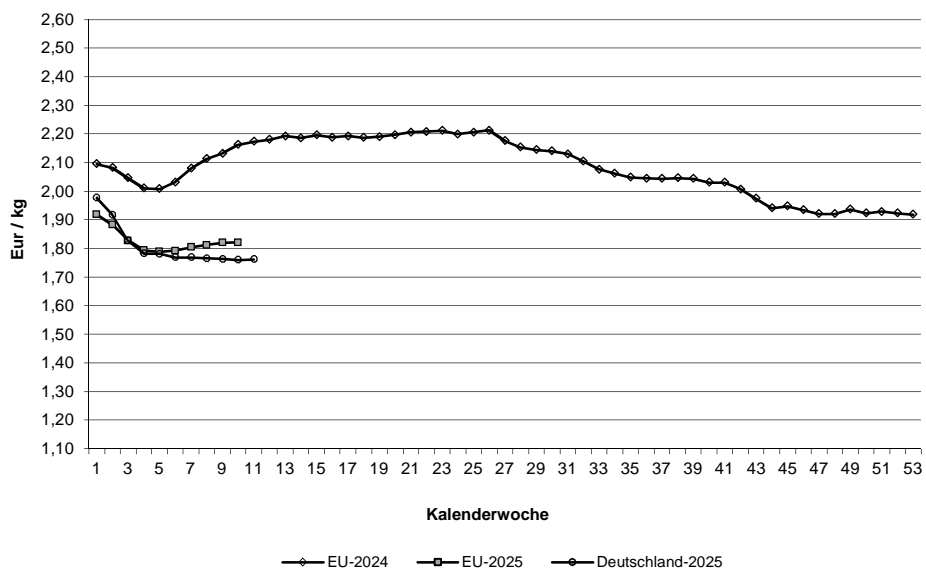

Quelle: EU-Daten nach Angaben der EU-Kommission

Relativer Verlauf der Schweine- und Ferkelpreise (Schweinezyklus)
Schweinepreis (Ø S und E) = 100

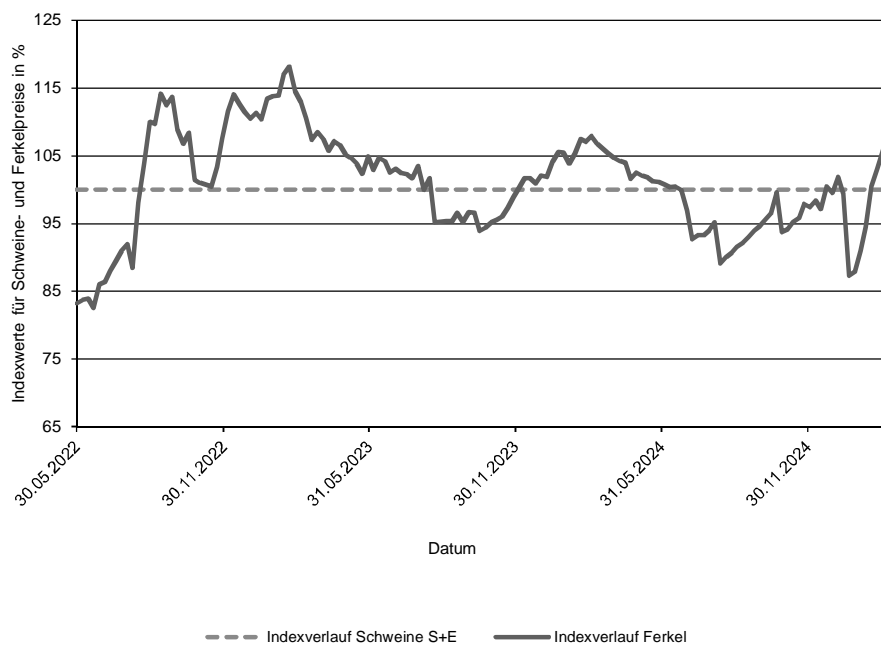

Verlauf der absoluten Schlachtpreise für Schweine der Handelsklassen S und E und der Ferkel (28 kg)

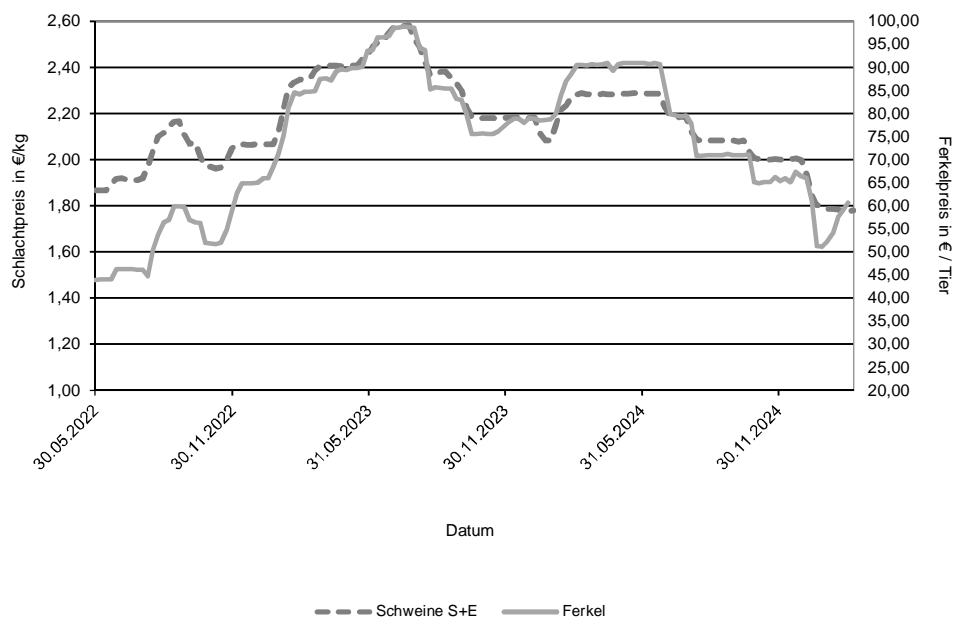

Datenquelle: 1. FIGDV, BLE/Ref. 624 mit zust. Landesstellen
 Ferkelpreise aus dem Kammerprogramm, AMI

Übersicht: Deutschland gesamt

			€/kg	€/100 kg
	Stück	kg	Warmgewicht	Kaltgewicht
Jungbullenfleisch				
U2	4.354	1.943.559	6,42	654,86
U3	3.481	1.601.327	6,39	652,02
R2	4.306	1.699.389	6,36	648,43
R3	2.448	1.023.387	6,34	646,81
O2	937	322.969	5,94	605,52
O3	962	369.804	6,05	617,36
E-P	17.364	7.278.372	6,32	645,13
Färsenfleisch				
U3	1.140	420.460	5,86	597,32
U4	744	296.321	5,81	592,83
R2	579	170.284	5,77	588,16
R3	2.842	944.520	5,80	591,34
R4	583	212.203	5,79	590,09
O2	270	69.208	5,16	526,29
O3	1.064	329.168	5,37	547,32
O4	244	85.976	5,47	557,68
P1	153	28.965	4,06	414,03
P2	259	58.759	4,47	455,50
E-P	8.301	2.745.926	5,66	577,23
Bullenfleisch				
O2	129	49.770	5,29	539,66
E-P	674	278.902	5,35	545,60
Ochsenfleisch				
R3	89	33.579	6,74	687,66
O3	28	8.836	5,79	591,06
P3				
E-P	239	88.159	6,39	652,09
Kuhfleisch				
R2	767	272.575	5,44	555,17
R3	1.678	636.653	5,46	556,51
O1	886	257.746	5,11	521,09
O2	1.688	524.721	5,28	538,89
O3	4.501	1.584.750	5,38	548,69
P1	2.006	494.659	4,44	452,46
P2	1.385	376.120	4,71	480,51
E-P	15.901	5.337.718	5,25	535,07
Kalbfleisch				
R2	235	40.087	7,35	749,86
O2	532	86.009	7,12	726,28
E-P	908	146.462	7,16	729,97
pauschal				
Lammfleisch				
lebend pauschal				
geschlachtet pauschal	292	5.646	9,52	971,37
Schafffleisch				
lebend pauschal				
geschlachtet pauschal				
Schweinefleisch				
				Muskelfleischanteil in %
S	424.990	41.878.749	1,79	182,80 62,45
E	261.632	25.968.799	1,76	179,82 58,05
U	35.126	3.508.325	1,64	53,42
R	2.507	250.662	1,48	48,44
M	12.909	2.227.618	1,18	

Zusammenfassende Darstellung nach Regionen, Tierkategorien über die Handelsklassen E-P

	Jungbullenfleisch			Färsenfleisch		
	E-P			E-P		
	Stück	kg	€/ kg	Stück	kg	€/ kg
Schleswig Holst. / Hamburg	523	198.879	6,03	1.300	431.600	5,63
Niedersachsen / Bremen	6.765	2.863.317	6,30	1.134	362.933	5,53
Nordrhein-Westfalen	3.680	1.565.029	6,38	691	213.759	5,60
Mitteldeutschland und MV	907	353.876	6,09	909	278.682	5,57
BW / HE / RP	2.120	877.841	6,35	1.366	443.545	5,72
Bayern	3.369	1.419.430	6,40	2.901	1.015.407	5,73
Deutschland gesamt	17.364	7.278.372	6,32	8.301	2.745.926	5,66

	Bullenfleisch			Ochsenfleisch		
	E-P			E-P		
	Stück	kg	€/ kg	Stück	kg	€/ kg
Schleswig Holst. / Hamburg	48	18.558	4,62			
Niedersachsen / Bremen	159	62.508	5,37			
Nordrhein-Westfalen	144	58.627	5,47			
Mitteldeutschland und MV	59	23.049	4,84			
BW / HE / RP	129	52.672	5,48	32	10.937	5,97
Bayern	135	63.488	5,51	103	40.179	6,74
Deutschland gesamt	674	278.902	5,35	239	88.159	6,39

	Kuhfleisch			Kalbfleisch		
	E-P			E-P		
	Stück	kg	€/ kg	Stück	kg	€/ kg
Schleswig Holst. / Hamburg	1.151	390.297	5,16			
Niedersachsen / Bremen	3.883	1.267.163	5,22			
Nordrhein-Westfalen	1.777	578.030	5,26			
Mitteldeutschland und MV	1.963	616.101	5,07			
BW / HE / RP	2.386	807.020	5,31	60	8.489	7,74
Bayern	4.741	1.679.107	5,31			
Deutschland gesamt	15.901	5.337.718	5,25	908	146.462	7,16

	Junggrindfleisch		
	E-P		
	Stück	kg	€/ kg
Schleswig Holst. / Hamburg			
Niedersachsen / Bremen			
Nordrhein-Westfalen			
Mitteldeutschland und MV			
BW / HE / RP			
Bayern			
Deutschland gesamt	23	4.017	4,03

* BW / HE / RP = Baden Württemberg, Hessen, Rheinland-Pfalz

Detaillierte Darstellung nach Regionen, Tierkategorien und den marktgängigsten Handelklassen/Fettklassen

	Jungbullenfleisch U2			Jungbullenfleisch U3		
	Stück	kg	€/ kg	Stück	kg	€/ kg
Schleswig Holst. / Hamburg						
Niedersachsen / Bremen	1.637	739.273	6,41	1.383	641.318	6,34
Nordrhein-Westfalen	561	255.895	6,45	771	358.880	6,41
Mitteldeutschland und MV	217	94.182	6,14	119	53.625	6,35
BW / HE / RP	733	320.355	6,44	361	164.178	6,44
Bayern	1.151	509.747	6,46	811	367.068	6,45
Deutschland gesamt	4.354	1.943.559	6,42	3.481	1.601.327	6,39

	Jungbullenfleisch R2			Jungbullenfleisch R3		
	Stück	kg	€/ kg	Stück	kg	€/ kg
Schleswig Holst. / Hamburg	110	42.112	6,20	83	34.466	6,17
Niedersachsen / Bremen	1.508	599.705	6,33	1.124	470.658	6,29
Nordrhein-Westfalen	1.091	449.109	6,40	701	298.178	6,41
Mitteldeutschland und MV	218	81.141	6,17	89	36.444	6,27
BW / HE / RP	537	206.648	6,39	142	58.658	6,41
Bayern	842	320.674	6,39	309	124.983	6,43
Deutschland gesamt	4.306	1.699.389	6,36	2.448	1.023.387	6,34

	Jungbullenfleisch O2			Jungbullenfleisch O3		
	Stück	kg	€/ kg	Stück	kg	€/ kg
Schleswig Holst. / Hamburg				74	27.686	5,93
Niedersachsen / Bremen	331	117.369	6,04	513	197.883	6,06
Nordrhein-Westfalen	200	70.735	6,12	228	87.959	6,18
Mitteldeutschland und MV	81	27.267	5,90	81	30.968	5,98
BW / HE / RP	119	38.775	5,62	41	15.921	5,79
Bayern	84	26.259	5,51	25	9.387	5,76
Deutschland gesamt	937	322.969	5,94	962	369.804	6,05

	Färsenfleisch U3			Färsenfleisch U4		
	Stück	kg	€/ kg	Stück	kg	€/ kg
Schleswig Holst. / Hamburg	186	70.665	5,82			
Niedersachsen / Bremen	43	16.560	5,79			
Nordrhein-Westfalen	32	11.216	5,91			
Mitteldeutschland und MV	219	75.564	5,95	57	21.299	5,84
BW / HE / RP	160	57.356	5,86	153	58.565	5,81
Bayern	500	189.099	5,84	507	205.684	5,81
Deutschland gesamt	1.140	420.460	5,86	744	296.321	5,81

	Färsenfleisch R2			Färsenfleisch R3		
	Stück	kg	€/ kg	Stück	kg	€/ kg
Schleswig Holst. / Hamburg	70	21.863	5,78	551	187.670	5,80
Niedersachsen / Bremen	43	13.046	5,87	386	130.359	5,78
Nordrhein-Westfalen	78	23.233	5,79	197	63.990	5,84
Mitteldeutschland und MV	24	6.805	5,55	222	69.677	5,82
BW / HE / RP	160	46.326	5,83	417	136.323	5,87
Bayern	204	59.011	5,70	1.069	356.501	5,76
Deutschland gesamt	579	170.284	5,77	2.842	944.520	5,80

Stück = Anzahl der im Bericht erfassten Schlachttiere, €/kg = vorl. Preis, kg = berichtete Gesamtschlachtmenge

* BW / HE / RP = Baden Württemberg, Hessen, Rheinland-Pfalz

Mitteldeutschland und MV = Brandenburg, Thüringen, Sachsen und Mecklenburg-Vorpommern

	Färsenfleisch R4			Färsenfleisch O2		
	Stück	kg	€/kg	Stück	kg	€/kg
Schleswig Holst. / Hamburg						
Niedersachsen / Bremen	62	22.713	5,89	37	10.042	5,27
Nordrhein-Westfalen	57	20.525	5,77	39	9.734	5,19
Mitteldeutschland und MV	43	15.377	5,77			
BW / HE / RP	111	39.386	5,78	57	14.174	5,14
Bayern	272	100.093	5,77	85	21.392	5,03
Deutschland gesamt	583	212.203	5,79	270	69.208	5,16
	Färsenfleisch O3			Färsenfleisch O4		
	Stück	kg	€/kg	Stück	kg	€/kg
Schleswig Holst. / Hamburg	261	83.894	5,47			
Niedersachsen / Bremen	269	87.211	5,40	78	27.494	5,59
Nordrhein-Westfalen	166	49.424	5,37	40	13.811	5,49
Mitteldeutschland und MV	135	39.087	5,23	37	12.874	5,40
BW / HE / RP	115	34.779	5,35	39	13.570	5,37
Bayern	118	34.773	5,18	28	9.975	5,25
Deutschland gesamt	1.064	329.168	5,37	244	85.976	5,47
	Färsenfleisch P1			Färsenfleisch P2		
	Stück	kg	€/kg	Stück	kg	€/kg
Schleswig Holst. / Hamburg	34	7.528	4,11	65	15.933	4,45
Niedersachsen / Bremen	48	9.813	4,32	60	14.007	4,56
Nordrhein-Westfalen				31	6.809	4,64
Mitteldeutschland und MV	30	5.021	3,71	73	15.529	4,36
BW / HE / RP	21	3.295	3,85			
Bayern						
Deutschland gesamt	153	28.965	4,06	259	58.759	4,47
	Bullenfleisch O2			Ochsenfleisch R2 und R3		
	Stück	kg	€/kg	Stück	kg	€/kg
Schleswig Holst. / Hamburg						
Niedersachsen / Bremen	42	16.748	5,48			
Nordrhein-Westfalen	31	12.169	5,51			
Mitteldeutschland und MV						
BW / HE / RP	27	9.942	5,27			
Bayern				51	20.166	7,06
Deutschland gesamt	129	49.770	5,29	110	40.828	6,65
	Ochsenfleisch O2 und O3			Kuhfleisch R2		
	Stück	kg	€/kg	Stück	kg	€/kg
Schleswig Holst. / Hamburg				37	12.659	5,43
Niedersachsen / Bremen				32	11.605	5,45
Nordrhein-Westfalen				26	8.039	5,18
Mitteldeutschland und MV				192	68.862	5,51
BW / HE / RP				472	168.484	5,43
Bayern						
Deutschland gesamt	28	8.836	5,79	767	272.575	5,44

Stück = Anzahl der im Bericht erfassten Schlachttiere, €/kg = vorl. Preis, kg = berichtete Gesamtschlachtmenge

* BW / HE / RP = Baden Württemberg, Hessen, Rheinland-Pfalz

Mitteldeutschland und MV = Brandenburg, Thüringen, Sachsen und Mecklenburg-Vorpommern

	Kuhfleisch R3			Kuhfleisch O1		
	Stück	kg	€/kg	Stück	kg	€/kg
Schleswig Holst. / Hamburg	75	29.017	5,43			
Niedersachsen / Bremen	116	44.043	5,54	100	29.948	5,19
Nordrhein-Westfalen	91	33.909	5,50	51	14.331	5,19
Mitteldeutschland und MV	86	30.171	5,32	37	10.262	5,00
BW / HE / RP	306	116.682	5,50	221	63.552	5,20
Bayern	1.004	382.831	5,44	467	136.581	5,05
Deutschland gesamt	1.678	636.653	5,46	886	257.746	5,11
	Kuhfleisch O2			Kuhfleisch O3		
	Stück	kg	€/kg	Stück	kg	€/kg
Schleswig Holst. / Hamburg	87	27.713	5,23	609	219.240	5,34
Niedersachsen / Bremen	396	125.918	5,34	1.681	598.803	5,42
Nordrhein-Westfalen	217	68.042	5,36	629	221.918	5,42
Mitteldeutschland und MV	71	21.410	5,17	641	222.399	5,32
BW / HE / RP	344	106.552	5,31	403	141.189	5,41
Bayern	573	175.086	5,22	538	181.201	5,28
Deutschland gesamt	1.688	524.721	5,28	4.501	1.584.750	5,38
	Kuhfleisch P1			Kuhfleisch P2		
	Stück	kg	€/kg	Stück	kg	€/kg
Schleswig Holst. / Hamburg	132	33.558	4,14	146	41.189	4,60
Niedersachsen / Bremen	702	178.227	4,53	352	96.696	4,80
Nordrhein-Westfalen	264	65.769	4,59	236	64.117	4,86
Mitteldeutschland und MV	338	78.365	4,31	309	81.965	4,67
BW / HE / RP	277	65.862	4,44	130	34.912	4,68
Bayern	293	72.878	4,34	212	57.241	4,55
Deutschland gesamt	2.006	494.659	4,44	1.385	376.120	4,71
	Kalbfleisch R2			Kalbfleisch O2		
	Stück	kg	€/kg	Stück	kg	€/kg
Schleswig Holst. / Hamburg						
Niedersachsen / Bremen						
Nordrhein-Westfalen						
Mitteldeutschland und MV						
BW / HE / RP	37	5.197	7,87			
Bayern						
Deutschland gesamt	235	40.087	7,35	532	86.009	7,12
	Lammfleisch lebend pauschal			Lammfleisch geschlachtet pauschal		
	Stück	kg	€/kg	Stück	kg	€/kg
Deutschland gesamt				292	5.646	9,52
	Schafffleisch lebend pauschal			Schafffleisch geschlachtet pauschal		
	Stück	kg	€/kg	Stück	kg	€/kg
Deutschland gesamt						

Bericht zu Rindern aus ökologischer/biologischer Erzeugung, Deutschland gesamt

Haltungsform	BIO				KONV			
	Schlachttiere in Stück	Schlachtmenge in kg	mittl. Gewicht in kg / Tier	Preis in € / kg	Schlachttiere in Stück	Schlachtmenge in kg	mittl. Gewicht in kg / Tier	Preis in € / kg
<u>Jungbullen</u>								
Jungbullen U	78	32.638	418	5,74	7.874	3.566.103	453	6,41
Jungbullen R	57	20.725	364	6,43	6.838	2.754.994	403	6,35
Jungbullen E-P	167	61.223	367	5,97	17.197	7.217.149	420	6,33
<u>Färsen</u>								
Färsen U	97	34.066	351	6,41	1.899	721.828	380	5,81
Färsen R	177	56.387	319	6,20	3.861	1.282.690	332	5,77
Färsen E-P	362	113.057	312	6,13	7.939	2.632.869	332	5,64
<u>Kühe</u>								
Kühe U	35	15.175	434	5,87	1.067	479.873	450	5,59
Kühe R	228	82.286	361	5,69	2.743	1.032.128	376	5,43
Kühe O	412	127.053	308	5,62	7.480	2.563.796	343	5,33
Kühe P	184	44.879	244	4,84	3.713	972.046	262	4,58
Kühe E-P	859	269.393	314	5,53	15.042	5.068.325	337	5,23
<u>weitere Tierkategorien</u>								
Bullen E-P	52				622			
Ochsen E-P	110				129			
Kälber E-P					875			

Hinweise zur Datenerhebung für Biorinder

1. Die Erhebung berücksichtigt nur Daten der meldepflichtigen Schlachtbetriebe entsprechend §5 Abs.1 der 1. FIGDV (wöchentliche Schlachtung von mehr als 150 Rinder), unabhängig von der Herkunft (In- oder Ausland) der Tiere.
2. Die Preismeldung zur Haltungsform Bio entspricht der Definition der Verordnung (EG) 834/2007 über die ökologische/biologische Produktion (vgl. §6 Abs.1 Ziffer 2 der 1.FIGDV). Alle Schlachttiere, die nicht als „bio“ vermarktet wurden, werden in der Haltungsform „konv“ erfasst.
3. Stärkere Schwankungen der Preise und Schlachtgewichte können sich im Vergleich zur Gesamtpreismeldung u.a. ergeben durch:
 - relativ geringe Stückzahl der Schlachtungen,
 - Chargenbildung in der Vermarktung,
 - Unterschiede der Vermarktungsformen.

	Schweinefleisch S			Schweinefleisch E		
	Stück	kg	€/kg	Stück	kg	€/kg
Region Nord-Ost	48.663	4.816.307	1,78	33.308	3.299.790	1,74
Niedersachsen / Bremen	131.993	13.029.090	1,79	78.175	7.762.057	1,76
Nordrhein-Westfalen	193.147	18.973.650	1,79	98.530	9.767.110	1,76
Hessen / Rheinland-Pfalz	9.625	954.264	1,79	12.281	1.227.575	1,78
Baden-Württemberg	21.574	2.129.918	1,85	21.835	2.162.777	1,84
Bayern	19.988	1.975.520	1,80	17.503	1.749.490	1,77
Deutschland gesamt	424.990	41.878.749	1,79	261.632	25.968.799	1,76
€/ 100 kg Warmgewicht			179,22			176,29
€/ 100 kg Kaltgewicht			182,80			179,82

	Schweinefleisch U			Schweinefleisch R		
	Stück	kg	€/kg	Stück	kg	€/kg
Region Nord-Ost	4.954	489.983	1,61	454	44.795	1,44
Niedersachsen / Bremen	8.860	887.889	1,63	505	50.751	1,44
Nordrhein-Westfalen	13.800	1.377.101	1,62	1.015	101.626	1,44
Hessen / Rheinland-Pfalz	2.258	227.293	1,67	173	17.625	1,47
Baden-Württemberg	2.828	281.321	1,80	198	19.521	1,83
Bayern	2.426	244.738	1,65	162	16.344	1,57
Deutschland gesamt	35.126	3.508.325	1,64	2.507	250.662	1,48

	Schweinefleisch M		
	Stück	kg	€/kg
Region Nord-Ost	732	123.636	1,13
Niedersachsen / Bremen	8.165	1.392.201	1,20
Nordrhein-Westfalen	3.247	571.305	1,14
Hessen / Rheinland-Pfalz			
Baden-Württemberg	505	90.842	1,17
Bayern	238	44.855	1,42
Deutschland gesamt	12.909	2.227.618	1,18

	Schweinefleisch S-P			Schweinefleisch S-V		
	Stück	kg	€/kg	Stück	kg	€/kg
Region Nord-Ost	87.431	8.655.957	1,75	88.235	8.786.838	1,74
Niedersachsen / Bremen	219.568	21.733.298	1,77	228.005	23.162.294	1,73
Nordrhein-Westfalen	306.564	30.226.745	1,77	310.164	30.839.322	1,76
Hessen / Rheinland-Pfalz	24.341	2.427.172	1,77	24.363	2.431.951	1,77
Baden-Württemberg	46.476	4.597.521	1,84	47.072	4.700.067	1,83
Bayern	40.091	3.987.245	1,78	40.335	4.032.858	1,77
Deutschland gesamt	724.471	71.627.938	1,77	738.174	73.953.330	1,75

Region Nord-Ost = Schleswig-Holstein und östliche Bundesländer

Für Schweine gilt entsprechend der 1. FIGDV § 6 Abs. 2: "Schweine mit einem Zweihälftengewicht von weniger als 80 Kilogramm und mehr als 110 Kilogramm sind ... nicht .. berücksichtigt[t]. [Dies ..] gilt nicht für die Handelsklassen M und V."