



Wochenbericht über Schlachtvieh und Fleisch nach der 1. FIGDV

13 KW

24.03.2025 bis 30.03.2025

erstellt: 02.04.2025

Herausgeber: Bundesanstalt für Landwirtschaft und Ernährung / Ref. 624 im Auftrag
des Bundesministerium für Ernährung und Landwirtschaft
und in Zusammenarbeit mit den zuständigen Landesdienststellen

Datenerhebung nach der 1. Fleischgesetz-Durchführungsverordnung
(1. FIGDV)

Anmerkungen: Angaben können durch Rundungen bedingt geringfügig von Landesberichten abweichen.
Sofern nicht anders angegeben, bezieht sich das Schlachtgewicht auf das Warmgewicht
des geschlachteten ausgeweideten Tieres. Kalkulierbare Bonuszahlungen sind
unabhängig vom Auszahlungszeitpunkt in den Preisen berücksichtigt. Durch Korrektur-
und Nachmeldung können sich geringfügig Änderungen der Angaben zu nachfolgenden
Veröffentlichungen ergeben.

E- Mail: agrار@ble.de

Internet: www.bmel-statistik.de

Nachdruck mit Quellenangabe gestattet

Quellenangabe: BLE und zuständige Landesstellen nach 1. FIGDV

Angaben pro Bundesland, Tierart und Handelsklasse werden ab 3 Meldebetriebe und 21 Tiere
ausgewiesen. Bei der Tierkategorie Schaf liegt die Mindestanzahl bei 75 Tieren.

Grafische Darstellung ausgewählter Preisverläufe im Jahresablauf und im Vergleich zu den Vorjahren

Schlachtpreise für Jungbullen R3

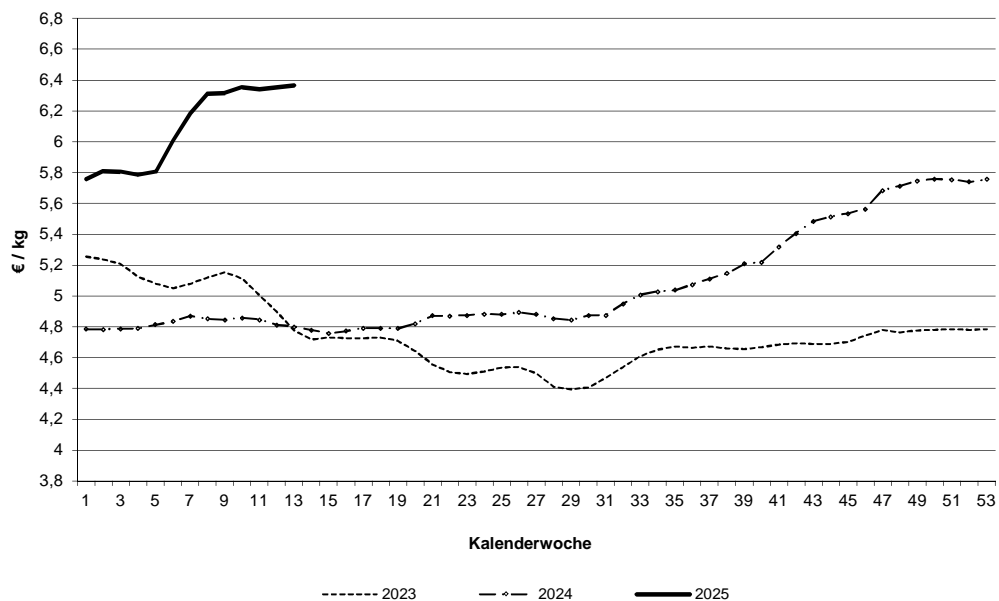

Schlachtpreise für Kühe R3

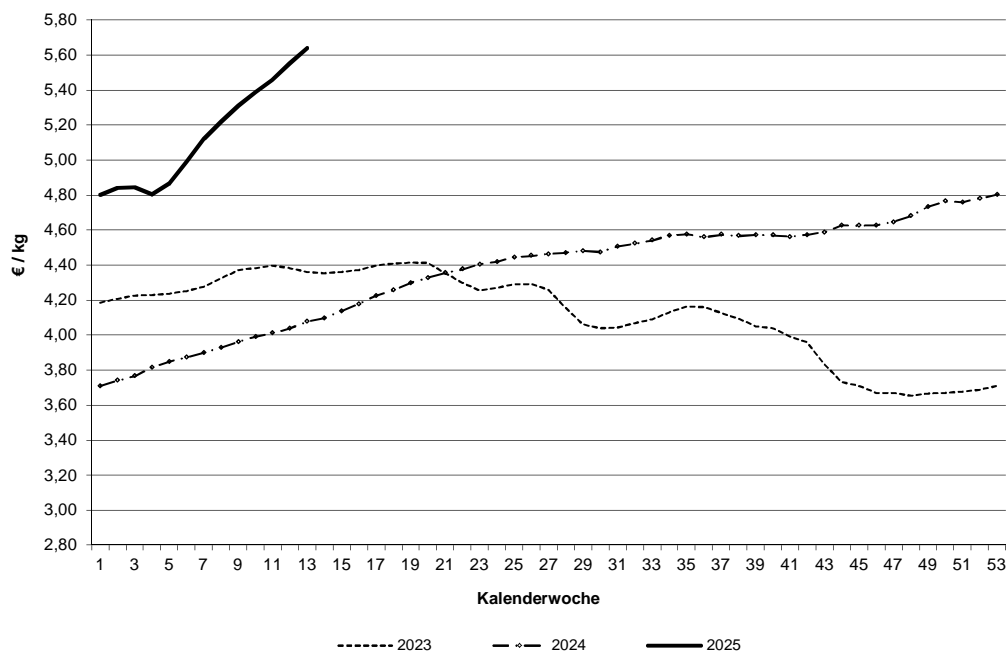

Datenquelle: 1. FIGDV, BLE/ref. 624 und zust. Landesstellen

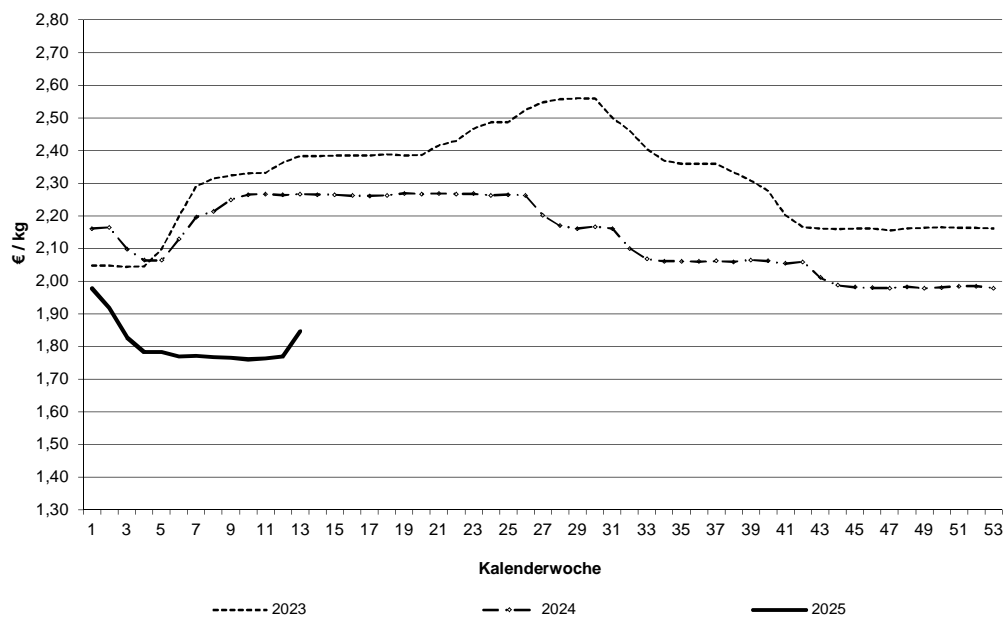
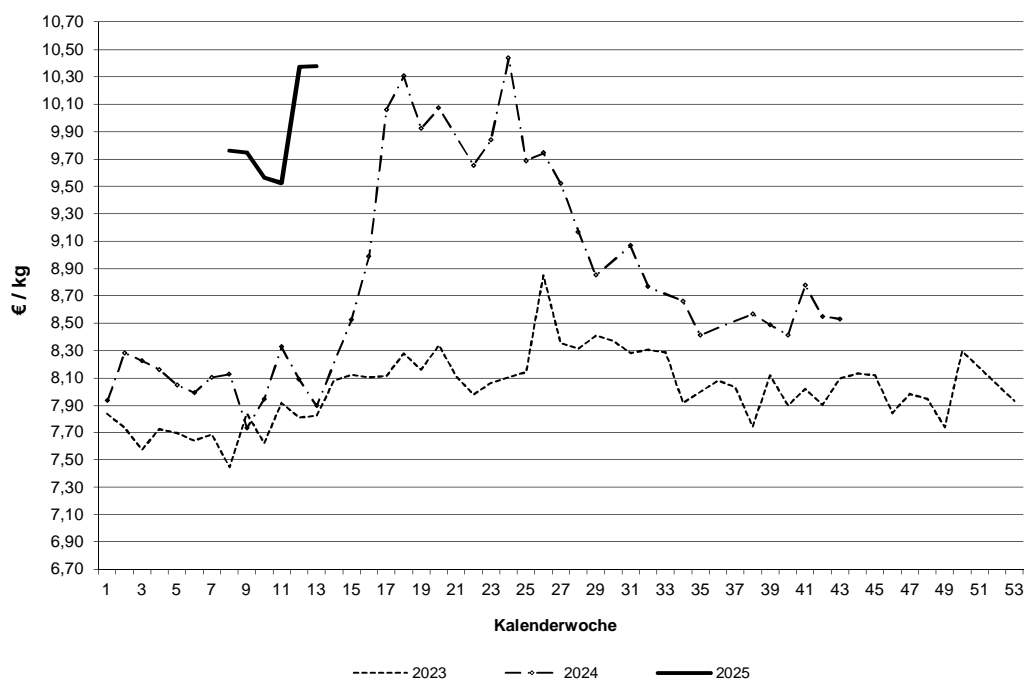
Schlachtpreise für Schweine E**Schlachtpreise für Lämmer - pauschal abgerechnet**

Datenquelle: 1. FIGDV, BLE/ref. 624 und zust. Landesstellen

Grafische Darstellung ausgewählter Preisverläufe im
Jahresablauf und im Vergleich zu ausgewählten EU-Nachbarstaaten
Quelle: EU-Kommission, GD Landwirtschaft und ländliche Entwicklung

Schlachtpreise für Jungbullen R3

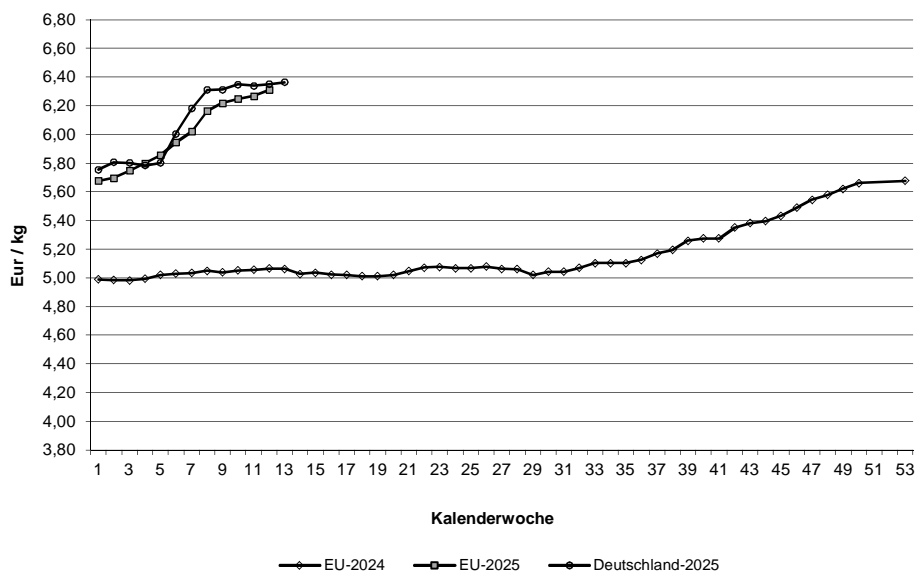

Schlachtpreise für Schweine E

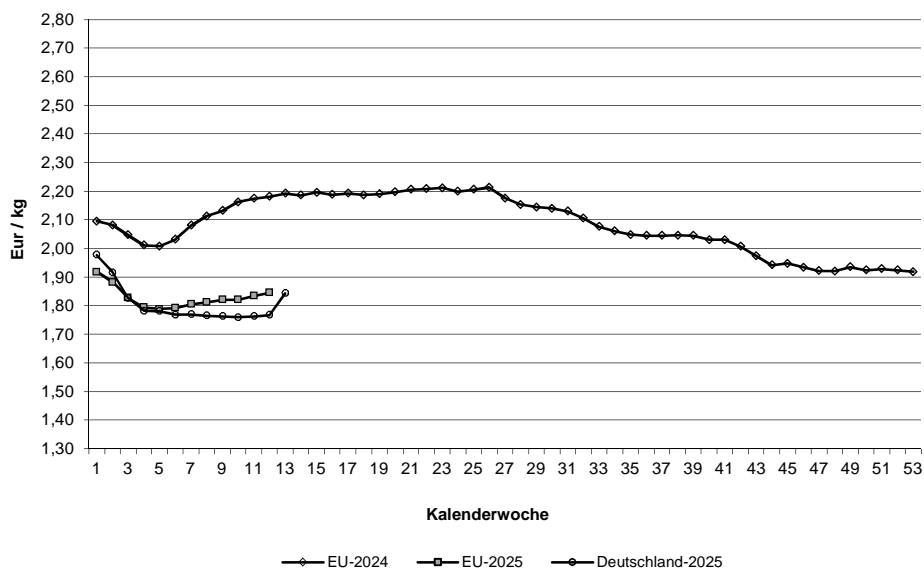

Quelle: EU-Daten nach Angaben der EU-Kommission

Relativer Verlauf der Schweine- und Ferkelpreise (Schweinezyklus)
Schweinepreis (Ø S und E) = 100

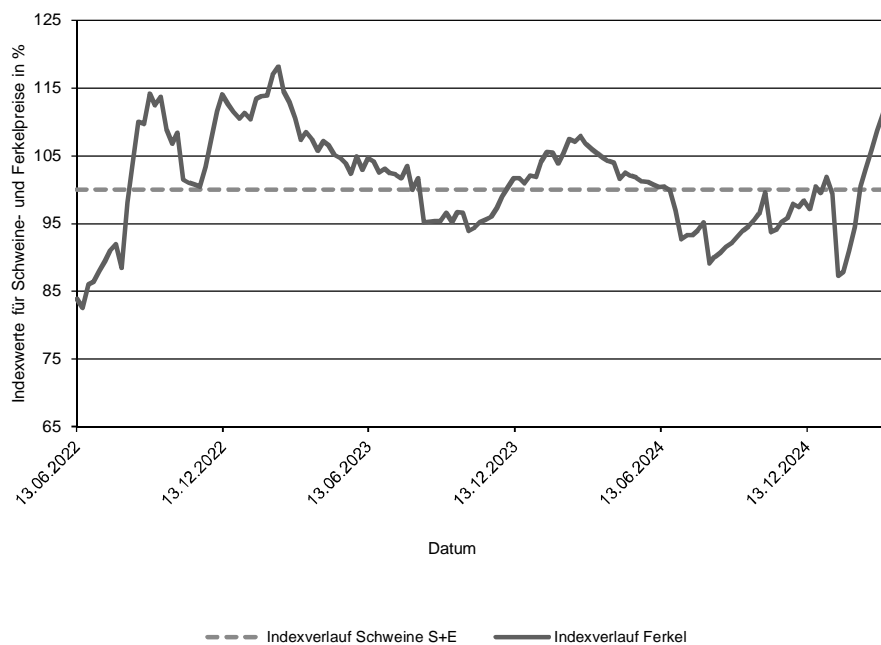

Verlauf der absoluten Schlachtpreise für Schweine der Handelsklassen S und E und der Ferkel (28 kg)

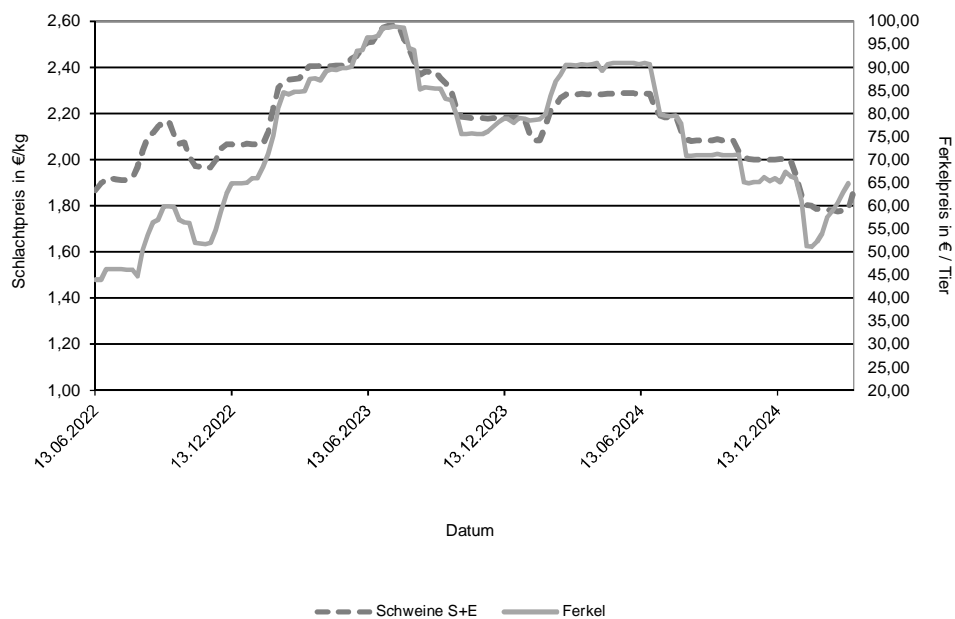

Datenquelle: 1. FIGDV, BLE/Ref. 624 mit zust. Landesstellen
 Ferkelpreise aus dem Kammerprogramm, AMI

Übersicht: Deutschland gesamt

			€/kg	€/100 kg
	Stück	kg	Warmgewicht	Kaltgewicht
Jungbullenfleisch				
U2	3.896	1.733.153	6,44	657,36
U3	3.106	1.427.621	6,41	653,60
R2	3.881	1.505.808	6,38	651,03
R3	2.213	928.532	6,37	649,26
O2	746	255.031	5,94	605,52
O3	882	341.330	6,08	620,04
E-P	15.475	6.478.244	6,35	647,96
Färsenfleisch				
U3	1.099	406.288	5,96	607,76
U4	702	284.242	5,93	604,42
R2	562	167.180	5,90	601,33
R3	2.690	890.266	5,93	604,84
R4	521	189.400	5,90	601,29
O2	290	74.094	5,36	546,72
O3	975	301.820	5,49	560,03
O4	261	91.068	5,54	565,57
P1	164	31.063	4,15	423,00
P2	277	63.245	4,75	484,33
E-P	7.987	2.639.895	5,78	589,62
Bullenfleisch				
O2	100	35.824	5,47	557,85
E-P	640	259.304	5,53	564,07
Ochsenfleisch				
R3	99	37.859	6,69	682,80
O3	22	7.197	5,58	568,92
P3				
E-P	292	109.017	6,49	662,30
Kuhfleisch				
R2	667	236.942	5,62	573,60
R3	1.493	565.199	5,64	575,12
O1	728	212.704	5,28	538,66
O2	1.463	455.255	5,44	555,29
O3	3.948	1.393.428	5,54	564,61
P1	1.875	461.454	4,58	467,14
P2	1.230	334.306	4,82	492,07
E-P	14.306	4.810.402	5,41	551,37
Kalbfleisch				
R2	215	36.984	7,29	743,20
O2	871	139.876	6,96	709,90
E-P	1.281	206.112	7,01	714,98
pauschal				
Lammfleisch				
lebend pauschal				
geschlachtet pauschal	340	6.469	10,38	1058,45
Schafffleisch				
lebend pauschal				
geschlachtet pauschal				
Schweinefleisch				
				Muskelfleischanteil in %
S	416.970	40.921.556	1,87	191,19 62,42
E	250.311	24.743.145	1,84	188,14 58,11
U	32.597	3.240.842	1,73	53,50
R	2.466	245.094	1,58	48,64
M	11.371	1.967.830	1,25	

Zusammenfassende Darstellung nach Regionen, Tierkategorien über die Handelsklassen E-P

	Jungbullenfleisch			Färsenfleisch		
	E-P			E-P		
	Stück	kg	€/kg	Stück	kg	€/kg
Schleswig Holst. / Hamburg	449	182.146	6,19	938	310.879	5,77
Niedersachsen / Bremen	6.065	2.551.303	6,31	1.287	418.476	5,69
Nordrhein-Westfalen	2.784	1.167.091	6,37	612	186.619	5,69
Mitteldeutschland und MV	844	340.506	6,14	952	284.478	5,60
BW / HE / RP	1.898	781.392	6,41	1.349	445.148	5,87
Bayern	3.435	1.455.806	6,45	2.849	994.295	5,85
Deutschland gesamt	15.475	6.478.244	6,35	7.987	2.639.895	5,78

	Bullenfleisch			Ochsenfleisch		
	E-P			E-P		
	Stück	kg	€/kg	Stück	kg	€/kg
Schleswig Holst. / Hamburg	43	15.498	5,51			
Niedersachsen / Bremen	138	55.170	5,52			
Nordrhein-Westfalen	146	57.205	5,73			
Mitteldeutschland und MV	51	19.282	4,95			
BW / HE / RP	146	61.890	5,57	47	15.860	6,32
Bayern	116	50.259	5,49	167	65.188	6,76
Deutschland gesamt	640	259.304	5,53	292	109.017	6,49

	Kuhfleisch			Kalbfleisch		
	E-P			E-P		
	Stück	kg	€/kg	Stück	kg	€/kg
Schleswig Holst. / Hamburg	960	320.211	5,25			
Niedersachsen / Bremen	3.514	1.157.485	5,38			
Nordrhein-Westfalen	1.488	481.824	5,41			
Mitteldeutschland und MV	1.719	537.063	5,19			
BW / HE / RP	2.207	750.925	5,48	50	6.822	7,88
Bayern	4.418	1.562.894	5,49			
Deutschland gesamt	14.306	4.810.402	5,41	1.281	206.112	7,01

	Junggrindfleisch		
	E-P		
	Stück	kg	€/kg
Schleswig Holst. / Hamburg			
Niedersachsen / Bremen			
Nordrhein-Westfalen	30	5.793	4,38
Mitteldeutschland und MV			
BW / HE / RP			
Bayern			
Deutschland gesamt	68	13.459	4,40

* BW / HE / RP = Baden Württemberg, Hessen, Rheinland-Pfalz

Detaillierte Darstellung nach Regionen, Tierkategorien und den marktgängigsten Handelklassen/Fettklassen

	Jungbullenfleisch U2			Jungbullenfleisch U3		
	Stück	kg	€/ kg	Stück	kg	€/ kg
Schleswig Holst. / Hamburg				56	25.023	6,30
Niedersachsen / Bremen	1.386	623.538	6,42	1.133	525.427	6,36
Nordrhein-Westfalen	444	199.998	6,45	640	296.948	6,42
Mitteldeutschland und MV	230	101.211	6,18	129	58.932	6,21
BW / HE / RP	592	256.887	6,51	341	154.362	6,50
Bayern	1.160	514.010	6,50	807	366.929	6,47
Deutschland gesamt	3.896	1.733.153	6,44	3.106	1.427.621	6,41

	Jungbullenfleisch R2			Jungbullenfleisch R3		
	Stück	kg	€/ kg	Stück	kg	€/ kg
Schleswig Holst. / Hamburg	79	31.442	6,26	107	44.166	6,26
Niedersachsen / Bremen	1.570	625.164	6,36	882	371.274	6,30
Nordrhein-Westfalen	603	229.995	6,40	656	280.895	6,41
Mitteldeutschland und MV	196	75.151	6,23	99	40.545	6,28
BW / HE / RP	535	202.785	6,40	150	61.479	6,45
Bayern	898	341.271	6,44	319	130.173	6,46
Deutschland gesamt	3.881	1.505.808	6,38	2.213	928.532	6,37

	Jungbullenfleisch O2			Jungbullenfleisch O3		
	Stück	kg	€/ kg	Stück	kg	€/ kg
Schleswig Holst. / Hamburg	35	12.077	5,89	68	25.616	5,99
Niedersachsen / Bremen	395	138.379	6,04	475	183.967	6,07
Nordrhein-Westfalen	112	37.292	5,85	218	86.465	6,22
Mitteldeutschland und MV	64	21.497	5,91			
BW / HE / RP	86	28.634	5,80	40	15.415	5,85
Bayern	54	17.152	5,62			
Deutschland gesamt	746	255.031	5,94	882	341.330	6,08

	Färsenfleisch U3			Färsenfleisch U4		
	Stück	kg	€/ kg	Stück	kg	€/ kg
Schleswig Holst. / Hamburg						
Niedersachsen / Bremen	80	31.440	5,94			
Nordrhein-Westfalen	31	11.243	6,01			
Mitteldeutschland und MV	132	45.515	5,83	25	9.698	5,87
BW / HE / RP	185	66.304	6,08	141	54.186	5,95
Bayern	532	198.904	5,96	504	207.461	5,92
Deutschland gesamt	1.099	406.288	5,96	702	284.242	5,93

	Färsenfleisch R2			Färsenfleisch R3		
	Stück	kg	€/ kg	Stück	kg	€/ kg
Schleswig Holst. / Hamburg				424	143.990	5,89
Niedersachsen / Bremen	80	23.877	5,94	446	152.823	5,92
Nordrhein-Westfalen	46	13.763	5,86	183	59.947	6,02
Mitteldeutschland und MV	27	7.667	5,86	286	89.184	5,94
BW / HE / RP	162	48.249	5,96	374	123.272	6,00
Bayern	184	54.091	5,83	977	321.050	5,91
Deutschland gesamt	562	167.180	5,90	2.690	890.266	5,93

Stück = Anzahl der im Bericht erfassten Schlachttiere, €/kg = vorl. Preis, kg = berichtete Gesamtschlachtmenge

* BW / HE / RP = Baden Württemberg, Hessen, Rheinland-Pfalz

Mitteldeutschland und MV = Brandenburg, Thüringen, Sachsen und Mecklenburg-Vorpommern

	Färsenfleisch R4			Färsenfleisch O2		
	Stück	kg	€/kg	Stück	kg	€/kg
Schleswig Holst. / Hamburg	26	9.857	5,87	22	5.889	5,48
Niedersachsen / Bremen	59	21.499	5,91	38	9.758	5,38
Nordrhein-Westfalen	28	9.651	5,81	33	7.985	5,36
Mitteldeutschland und MV	70	24.116	5,91	42	10.328	5,40
BW / HE / RP	115	41.954	5,90	61	15.812	5,44
Bayern	223	82.323	5,90	94	24.322	5,25
Deutschland gesamt	521	189.400	5,90	290	74.094	5,36
	Färsenfleisch O3			Färsenfleisch O4		
	Stück	kg	€/kg	Stück	kg	€/kg
Schleswig Holst. / Hamburg	148	47.859	5,57			
Niedersachsen / Bremen	339	107.788	5,53	63	23.101	5,66
Nordrhein-Westfalen	133	39.652	5,50	45	15.355	5,58
Mitteldeutschland und MV	148	43.515	5,42	47	15.305	5,45
BW / HE / RP	91	27.634	5,44	52	18.010	5,51
Bayern	116	35.372	5,37	45	16.111	5,46
Deutschland gesamt	975	301.820	5,49	261	91.068	5,54
	Färsenfleisch P1			Färsenfleisch P2		
	Stück	kg	€/kg	Stück	kg	€/kg
Schleswig Holst. / Hamburg	25	5.377	4,16	52	12.751	5,32
Niedersachsen / Bremen	46	9.728	4,48	62	14.837	4,75
Nordrhein-Westfalen	23	4.091	4,34	27	5.871	4,73
Mitteldeutschland und MV	28	4.589	3,56	92	19.784	4,47
BW / HE / RP				25	5.593	4,64
Bayern	22	3.872	3,92			
Deutschland gesamt	164	31.063	4,15	277	63.245	4,75
	Bullenfleisch O2			Ochsenfleisch R2 und R3		
	Stück	kg	€/kg	Stück	kg	€/kg
Schleswig Holst. / Hamburg						
Niedersachsen / Bremen	37	13.187	5,56			
Nordrhein-Westfalen	21	7.674	5,63			
Mitteldeutschland und MV						
BW / HE / RP	27	9.911	5,38			
Bayern				65	25.063	6,94
Deutschland gesamt	100	35.824	5,47	134	50.384	6,62
	Ochsenfleisch O2 und O3			Kuhfleisch R2		
	Stück	kg	€/kg	Stück	kg	€/kg
Schleswig Holst. / Hamburg				38	12.923	5,62
Niedersachsen / Bremen				31	11.027	5,66
Nordrhein-Westfalen				28	9.903	5,49
Mitteldeutschland und MV				138	48.771	5,66
BW / HE / RP				428	152.835	5,62
Bayern						
Deutschland gesamt	22	7.197	5,58	667	236.942	5,62

Stück = Anzahl der im Bericht erfassten Schlachttiere, €/kg = vorl. Preis, kg = berichtete Gesamtschlachtmenge

* BW / HE / RP = Baden Württemberg, Hessen, Rheinland-Pfalz

Mitteldeutschland und MV = Brandenburg, Thüringen, Sachsen und Mecklenburg-Vorpommern

	Kuhfleisch R3			Kuhfleisch O1		
	Stück	kg	€/kg	Stück	kg	€/kg
Schleswig Holst. / Hamburg	46	18.321	5,58			
Niedersachsen / Bremen	133	51.407	5,67	87	26.342	5,37
Nordrhein-Westfalen	66	24.562	5,68	35	10.102	5,34
Mitteldeutschland und MV	77	28.263	5,53			
BW / HE / RP	274	102.910	5,69	166	48.749	5,35
Bayern	897	339.736	5,63	415	120.182	5,23
Deutschland gesamt	1.493	565.199	5,64	728	212.704	5,28
	Kuhfleisch O2			Kuhfleisch O3		
	Stück	kg	€/kg	Stück	kg	€/kg
Schleswig Holst. / Hamburg	65	20.443	5,34	459	165.138	5,49
Niedersachsen / Bremen	394	124.764	5,48	1.582	566.636	5,56
Nordrhein-Westfalen	133	41.253	5,46	604	213.252	5,58
Mitteldeutschland und MV	61	18.779	5,38	441	152.467	5,47
BW / HE / RP	296	92.949	5,51	387	135.414	5,58
Bayern	514	157.067	5,39	475	160.521	5,46
Deutschland gesamt	1.463	455.255	5,44	3.948	1.393.428	5,54
	Kuhfleisch P1			Kuhfleisch P2		
	Stück	kg	€/kg	Stück	kg	€/kg
Schleswig Holst. / Hamburg	142	35.087	4,26	142	39.589	4,77
Niedersachsen / Bremen	582	147.396	4,67	332	92.255	4,91
Nordrhein-Westfalen	216	53.413	4,74	152	40.957	4,99
Mitteldeutschland und MV	360	84.822	4,47	283	75.267	4,74
BW / HE / RP	269	65.642	4,64	118	32.099	4,81
Bayern	306	75.094	4,51	203	54.139	4,72
Deutschland gesamt	1.875	461.454	4,58	1.230	334.306	4,82
	Kalbfleisch R2			Kalbfleisch O2		
	Stück	kg	€/kg	Stück	kg	€/kg
Schleswig Holst. / Hamburg						
Niedersachsen / Bremen						
Nordrhein-Westfalen						
Mitteldeutschland und MV						
BW / HE / RP	32	4.384	7,99			
Bayern						
Deutschland gesamt	215	36.984	7,29	871	139.876	6,96
	Lammfleisch lebend pauschal			Lammfleisch geschlachtet pauschal		
	Stück	kg	€/kg	Stück	kg	€/kg
Deutschland gesamt				340	6.469	10,38
	Schafffleisch lebend pauschal			Schafffleisch geschlachtet pauschal		
	Stück	kg	€/kg	Stück	kg	€/kg
Deutschland gesamt						

Bericht zu Rindern aus ökologischer/biologischer Erzeugung, Deutschland gesamt

Haltungsform	BIO				KONV			
	Schlachttiere in Stück	Schlachtmenge in kg	mittl. Gewicht in kg / Tier	Preis in € / kg	Schlachttiere in Stück	Schlachtmenge in kg	mittl. Gewicht in kg / Tier	Preis in € / kg
<u>Jungbullen</u>								
Jungbullen U	93	40.039	431	6,18	7.027	3.175.392	452	6,43
Jungbullen R	67	23.702	354	6,51	6.143	2.452.835	399	6,37
Jungbullen E-P	182	71.126	391	6,28	15.293	6.407.118	419	6,35
<u>Färsen</u>								
Färsen U	106	37.555	354	6,24	1.823	697.815	383	5,93
Färsen R	207	65.392	316	6,31	3.595	1.192.060	332	5,90
Färsen E-P	436	135.859	312	6,12	7.551	2.504.036	332	5,76
<u>Kühe</u>								
Kühe U	68	30.027	442	6,07	983	442.491	450	5,77
Kühe R	234	85.062	364	5,97	2.467	928.913	377	5,60
Kühe O	371	116.481	314	5,78	6.530	2.242.799	343	5,48
Kühe P	207	50.939	246	5,00	3.397	888.575	262	4,71
Kühe E-P	884	284.490	322	5,73	13.422	4.525.912	337	5,39
<u>weitere Tierkategorien</u>								
Bullen E-P	41				599			
Ochsen E-P	84				208			
Kälber E-P					1.237			

Hinweise zur Datenerhebung für Biorinder

1. Die Erhebung berücksichtigt nur Daten der meldepflichtigen Schlachtbetriebe entsprechend §5 Abs.1 der 1. FIGDV (wöchentliche Schlachtung von mehr als 150 Rinder), unabhängig von der Herkunft (In- oder Ausland) der Tiere.
2. Die Preismeldung zur Haltungsform Bio entspricht der Definition der Verordnung (EG) 834/2007 über die ökologische/biologische Produktion (vgl. §6 Abs.1 Ziffer 2 der 1.FIGDV). Alle Schlachttiere, die nicht als „bio“ vermarktet wurden, werden in der Haltungsform „konv“ erfasst.
3. Stärkere Schwankungen der Preise und Schlachtgewichte können sich im Vergleich zur Gesamtpreismeldung u.a. ergeben durch:
 - relativ geringe Stückzahl der Schlachtungen,
 - Chargenbildung in der Vermarktung,
 - Unterschiede der Vermarktungsformen.

	Schweinefleisch S			Schweinefleisch E		
	Stück	kg	€/kg	Stück	kg	€/kg
Region Nord-Ost	52.656	5.160.263	1,84	32.634	3.204.682	1,79
Niedersachsen / Bremen	134.018	13.188.057	1,87	74.006	7.325.719	1,84
Nordrhein-Westfalen	178.860	17.506.493	1,88	92.177	9.099.148	1,83
Hessen / Rheinland-Pfalz	11.430	1.119.681	1,86	11.557	1.144.351	1,85
Baden-Württemberg	19.669	1.940.118	1,96	22.284	2.208.602	1,95
Bayern	20.337	2.006.944	1,93	17.653	1.760.643	1,89
Deutschland gesamt	416.970	40.921.556	1,87	250.311	24.743.145	1,84
€/ 100 kg Warmgewicht			187,44			184,45
€/ 100 kg Kaltgewicht			191,19			188,14

	Schweinefleisch U			Schweinefleisch R		
	Stück	kg	€/kg	Stück	kg	€/kg
Region Nord-Ost	4.515	443.057	1,66	387	37.976	1,48
Niedersachsen / Bremen	7.953	792.765	1,71	500	49.687	1,58
Nordrhein-Westfalen	12.930	1.284.559	1,71	1.092	108.537	1,58
Hessen / Rheinland-Pfalz	1.856	185.633	1,72	132	13.351	1,49
Baden-Württemberg	3.192	318.145	1,93	226	22.580	1,83
Bayern	2.151	216.683	1,78	129	12.963	1,53
Deutschland gesamt	32.597	3.240.842	1,73	2.466	245.094	1,58

	Schweinefleisch M		
	Stück	kg	€/kg
Region Nord-Ost	185	32.742	1,11
Niedersachsen / Bremen	7.099	1.212.889	1,27
Nordrhein-Westfalen	3.289	576.927	1,22
Hessen / Rheinland-Pfalz			
Baden-Württemberg	577	104.777	1,23
Bayern	190	34.211	1,10
Deutschland gesamt	11.371	1.967.830	1,25

	Schweinefleisch S-P			Schweinefleisch S-V		
	Stück	kg	€/kg	Stück	kg	€/kg
Region Nord-Ost	90.239	8.850.598	1,81	90.497	8.890.430	1,81
Niedersachsen / Bremen	216.519	21.360.396	1,85	223.820	22.601.786	1,82
Nordrhein-Westfalen	285.164	28.009.206	1,85	288.765	28.635.830	1,84
Hessen / Rheinland-Pfalz	24.979	2.463.424	1,84	25.010	2.469.708	1,84
Baden-Württemberg	45.379	4.490.220	1,95	46.052	4.607.113	1,94
Bayern	40.279	3.998.179	1,90	40.473	4.032.789	1,90
Deutschland gesamt	702.559	69.172.023	1,86	714.617	71.237.656	1,84

Region Nord-Ost = Schleswig-Holstein und östliche Bundesländer

Für Schweine gilt entsprechend der 1. FIGDV § 6 Abs. 2: "Schweine mit einem Zweihälftengewicht von weniger als 80 Kilogramm und mehr als 110 Kilogramm sind ... nicht .. berücksichtigt[t]. [Dies ..] gilt nicht für die Handelsklassen M und V."