



Wochenbericht über Schlachtvieh und Fleisch nach der 1. FIGDV

29 KW

14.07.2025 bis 20.07.2025

erstellt: 23.07.2025

Herausgeber: Bundesanstalt für Landwirtschaft und Ernährung / Ref. 624 im Auftrag
des Bundesministerium für Ernährung und Landwirtschaft
und in Zusammenarbeit mit den zuständigen Landesdienststellen

Datenerhebung nach der 1. Fleischgesetz-Durchführungsverordnung
(1. FIGDV)

Anmerkungen: Angaben können durch Rundungen bedingt geringfügig von Landesberichten abweichen.
Sofern nicht anders angegeben, bezieht sich das Schlachtgewicht auf das Warmgewicht
des geschlachteten ausgeweideten Tieres. Kalkulierbare Bonuszahlungen sind
unabhängig vom Auszahlungszeitpunkt in den Preisen berücksichtigt. Durch Korrektur-
und Nachmeldung können sich geringfügig Änderungen der Angaben zu nachfolgenden
Veröffentlichungen ergeben.

E- Mail: agrar@ble.de

Internet: www.bmel-statistik.de

Nachdruck mit Quellenangabe gestattet

Quellenangabe: BLE und zuständige Landesstellen nach 1. FIGDV

Angaben pro Bundesland, Tierart und Handelsklasse werden ab 3 Meldebetriebe und 21 Tiere
ausgewiesen. Bei der Tierkategorie Schaf liegt die Mindestanzahl bei 75 Tieren.

Grafische Darstellung ausgewählter Preisverläufe im Jahresablauf und im Vergleich zu den Vorjahren

Schlachtpreise für Jungbullen R3

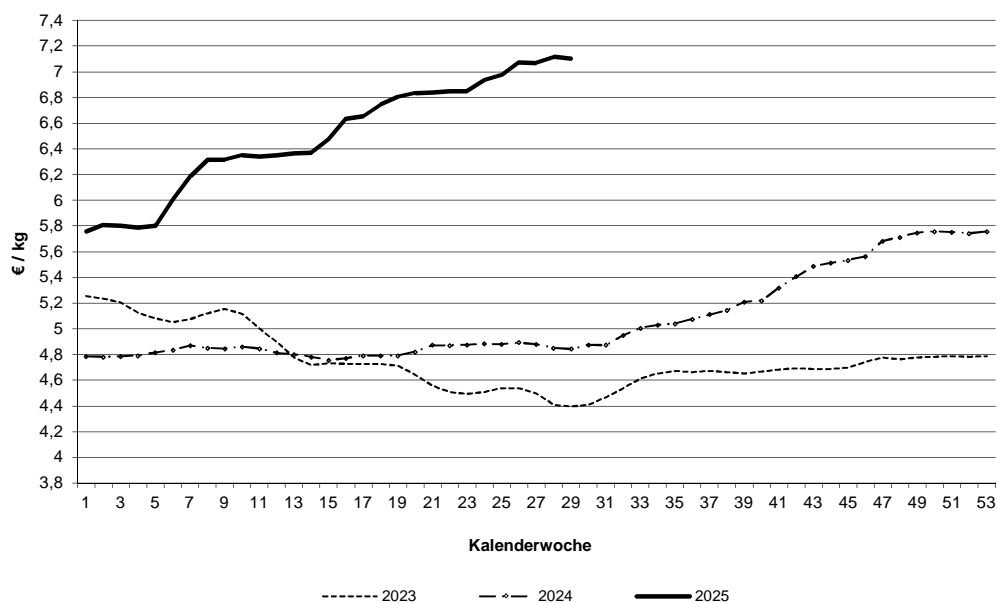

Schlachtpreise für Kühe R3

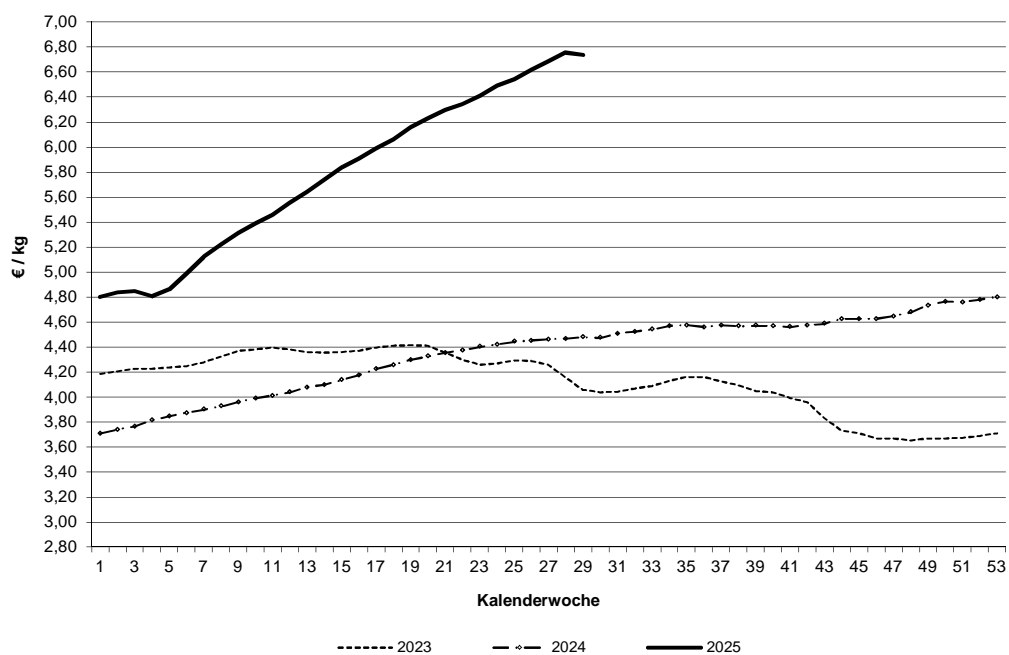

Datenquelle: 1. FIGDV, BLE/ref. 624 und zust. Landesstellen

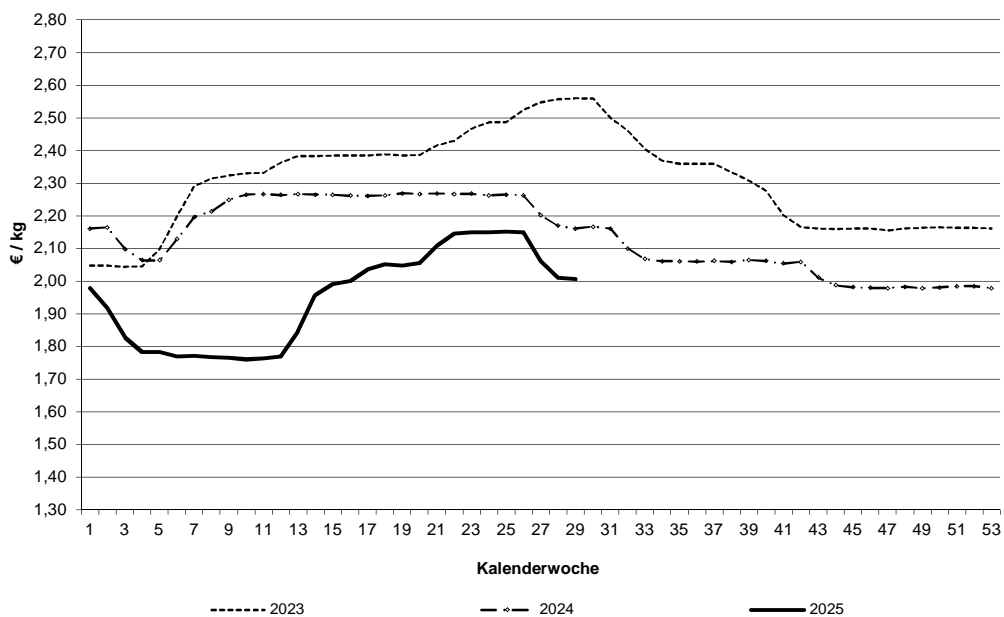
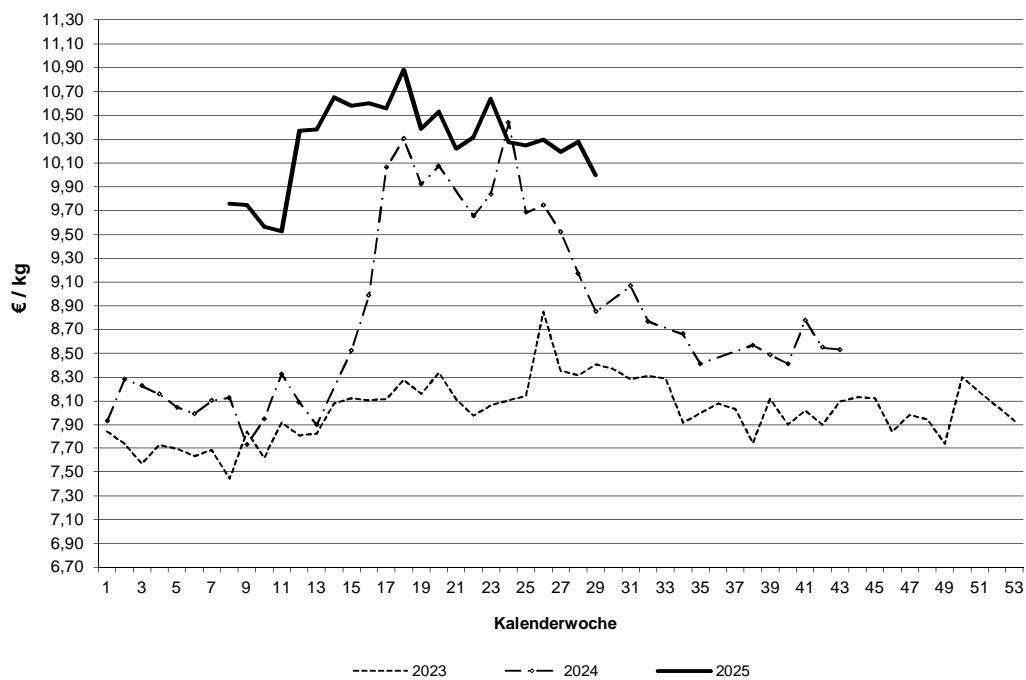
Schlachtpreise für Schweine E**Schlachtpreise für Lämmer - pauschal abgerechnet**

Datenquelle: 1. FIGDV, BLE/ref. 624 und zust. Landesstellen

Grafische Darstellung ausgewählter Preisverläufe im
Jahresablauf und im Vergleich zu ausgewählten EU-Nachbarstaaten
Quelle: EU-Kommission, GD Landwirtschaft und ländliche Entwicklung

Schlachtpreise für Jungbullen R3

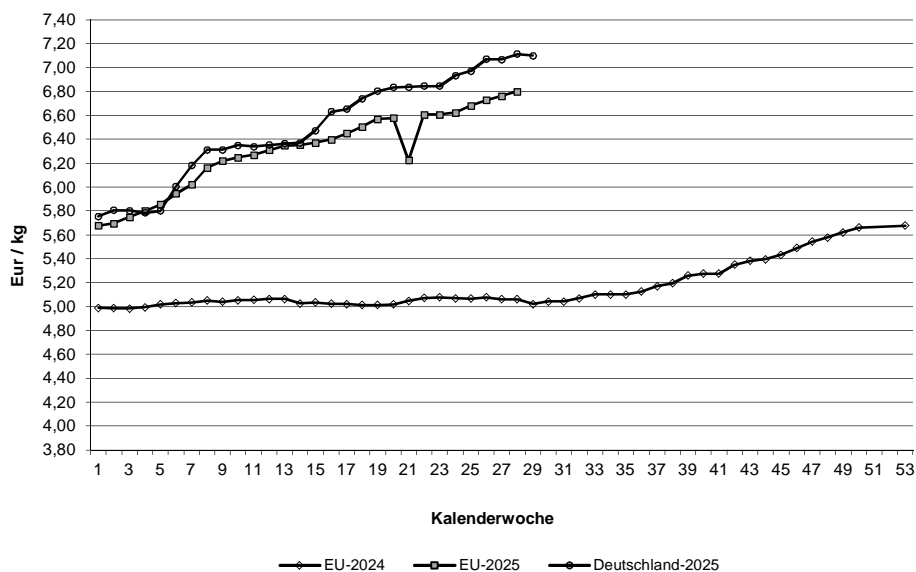

Schlachtpreise für Schweine E

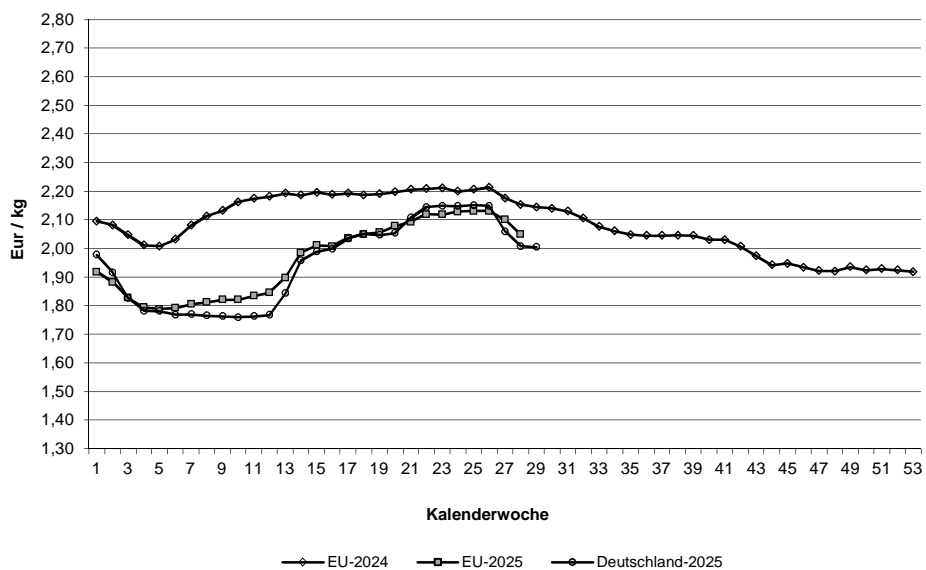

Quelle: EU-Daten nach Angaben der EU-Kommission

Relativer Verlauf der Schweine- und Ferkelpreise (Schweinezyklus)
Schweinepreis (Ø S und E) = 100

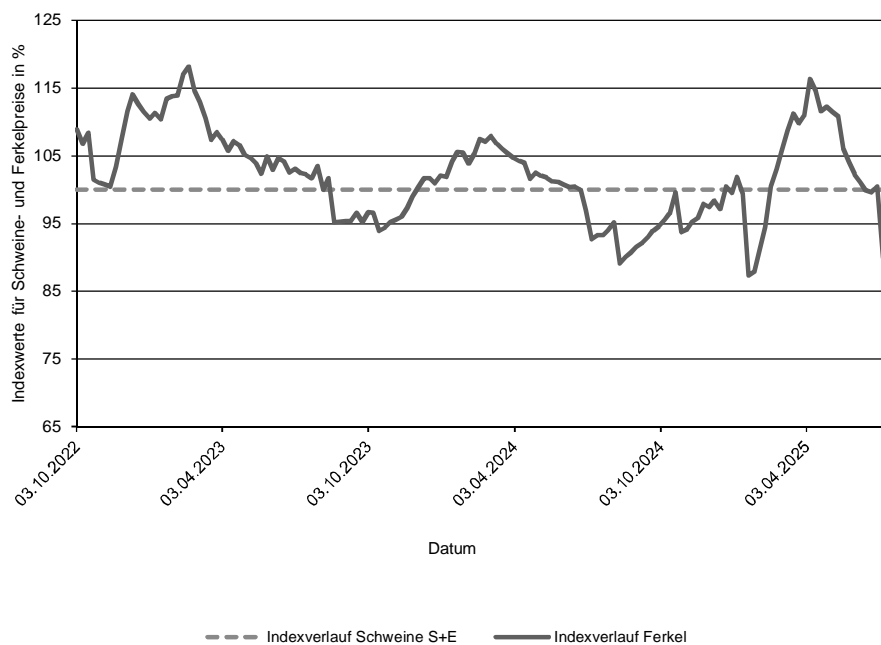

**Verlauf der absoluten Schlachtpreise für Schweine der Handelsklassen S und E
und der Ferkel (28 kg)**

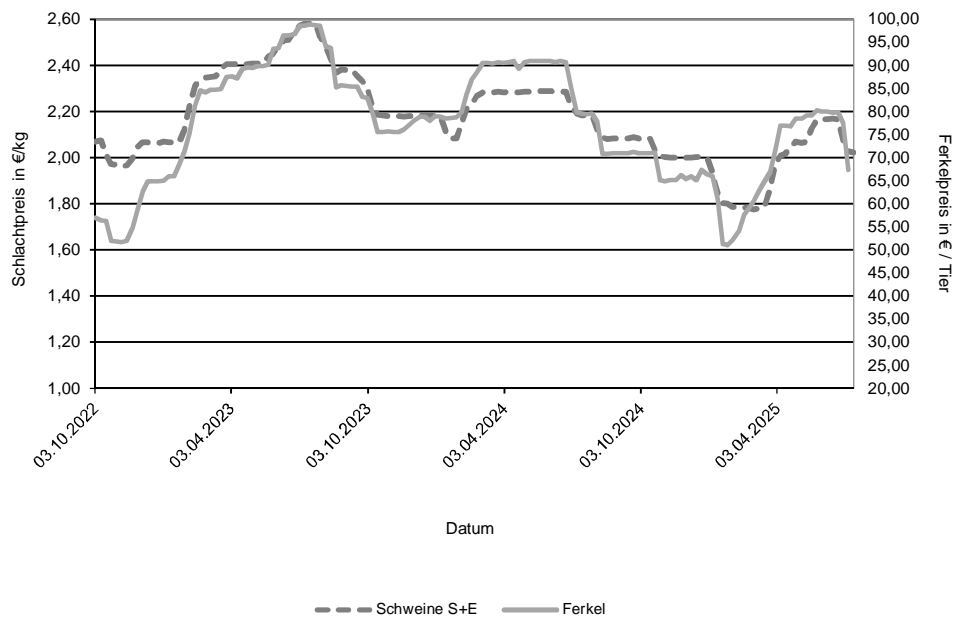

Datenquelle: 1. FIGDV, BLE/Ref. 624 mit zust. Landesstellen
Ferkelpreise aus dem Kammerprogramm, AMI

Übersicht: Deutschland gesamt

			€/kg	€/100 kg
	Stück	kg	Warmgewicht	Kaltgewicht
Jungbullenfleisch				
U2	3.667	1.643.672	7,15	729,40
U3	3.008	1.390.961	7,14	728,20
R2	3.758	1.481.463	7,10	723,85
R3	2.339	984.265	7,10	724,38
O2	978	335.741	6,72	685,14
O3	1.104	426.163	6,82	695,31
E-P	15.670	6.568.337	7,06	720,56
Färsenfleisch				
U3	1.029	380.385	6,92	705,94
U4	675	269.392	6,92	705,77
R2	533	156.584	6,83	697,07
R3	2.770	922.472	6,86	700,22
R4	653	235.248	6,93	706,91
O2	270	68.494	6,35	647,85
O3	934	286.416	6,49	662,38
O4	205	71.986	6,54	667,57
P1	159	30.357	5,08	518,42
P2	282	64.541	5,60	571,16
E-P	7.933	2.613.772	6,75	688,37
Bullenfleisch				
O2	111	39.874	6,22	634,89
E-P	604	243.907	6,31	643,13
Ochsenfleisch				
R3	50	18.604	7,17	731,21
O3	33	11.544	6,62	675,69
P3				
E-P	229	86.142	6,95	709,22
Kuhfleisch				
R2	728	260.407	6,74	687,02
R3	1.427	536.690	6,73	686,85
O1	889	257.089	6,36	648,42
O2	1.411	436.940	6,48	661,11
O3	3.469	1.216.284	6,56	669,46
P1	2.187	541.528	5,63	574,38
P2	1.143	307.601	5,87	598,81
E-P	13.870	4.582.589	6,44	656,94
Kalbfleisch				
R2	247	43.251	7,15	729,57
O2	792	131.094	6,89	703,07
E-P	1.259	206.810	6,86	700,13
pauschal				
Lammfleisch				
lebend pauschal				
geschlachtet pauschal	617	12.657	10,00	1019,52
Schafffleisch				
lebend pauschal				
geschlachtet pauschal				
Schweinefleisch				
				Muskelfleischanteil in %
S	411.459	39.888.727	2,03	207,21 62,44
E	240.793	23.473.893	2,00	204,51 58,07
U	32.164	3.149.717	1,90	
R	2.533	248.702	1,73	53,44
M	10.936	1.904.285	1,37	48,56

Zusammenfassende Darstellung nach Regionen, Tierkategorien über die Handelsklassen E-P

	Jungbullenfleisch			Färsenfleisch		
	E-P			E-P		
	Stück	kg	€/kg	Stück	kg	€/kg
Schleswig Holst. / Hamburg	517	203.630	6,92	1.022	342.031	6,74
Niedersachsen / Bremen	5.709	2.408.186	7,07	1.074	339.908	6,60
Nordrhein-Westfalen	2.815	1.208.459	7,21	650	203.622	6,72
Mitteldeutschland und MV	741	283.172	6,93	848	248.446	6,47
BW / HE / RP	2.152	877.295	7,03	1.424	467.764	6,85
Bayern	3.736	1.587.595	7,02	2.915	1.012.001	6,83
Deutschland gesamt	15.670	6.568.337	7,06	7.933	2.613.772	6,75

	Bullenfleisch			Ochsenfleisch		
	E-P			E-P		
	Stück	kg	€/kg	Stück	kg	€/kg
Schleswig Holst. / Hamburg	33	13.551	5,96			
Niedersachsen / Bremen	127	51.030	6,29			
Nordrhein-Westfalen	130	51.887	6,50			
Mitteldeutschland und MV	62	26.773	5,96	54	23.313	7,18
BW / HE / RP	140	56.078	6,42	65	23.095	7,24
Bayern	112	44.588	6,26	83	30.173	6,65
Deutschland gesamt	604	243.907	6,31	229	86.142	6,95

	Kuhfleisch			Kalbfleisch		
	E-P			E-P		
	Stück	kg	€/kg	Stück	kg	€/kg
Schleswig Holst. / Hamburg	1.113	368.546	6,24			
Niedersachsen / Bremen	2.954	954.956	6,38			
Nordrhein-Westfalen	1.468	475.262	6,42			
Mitteldeutschland und MV	1.586	479.715	6,15			
BW / HE / RP	2.126	703.829	6,51			
Bayern	4.623	1.600.281	6,59			
Deutschland gesamt	13.870	4.582.589	6,44	1.259	206.810	6,86

	Jungrindfleisch		
	E-P		
	Stück	kg	€/kg
Schleswig Holst. / Hamburg			
Niedersachsen / Bremen			
Nordrhein-Westfalen			
Mitteldeutschland und MV			
BW / HE / RP			
Bayern			
Deutschland gesamt	46	7.888	5,36

* BW / HE / RP = Baden Württemberg, Hessen, Rheinland-Pfalz

Detaillierte Darstellung nach Regionen, Tierkategorien und den marktgängigsten Handelklassen/Fettklassen

	Jungbullenfleisch U2			Jungbullenfleisch U3		
	Stück	kg	€/ kg	Stück	kg	€/ kg
Schleswig Holst. / Hamburg	37	16.081	7,01	97	43.135	7,13
Niedersachsen / Bremen	1.203	552.432	7,20	971	455.670	7,14
Nordrhein-Westfalen	473	215.621	7,27	487	229.006	7,35
Mitteldeutschland und MV	106	46.881	7,14	90	40.781	7,12
BW / HE / RP	661	290.019	7,11	364	166.499	7,14
Bayern	1.187	522.638	7,08	999	455.870	7,04
Deutschland gesamt	3.667	1.643.672	7,15	3.008	1.390.961	7,14

	Jungbullenfleisch R2			Jungbullenfleisch R3		
	Stück	kg	€/ kg	Stück	kg	€/ kg
Schleswig Holst. / Hamburg	71	27.000	6,93	125	51.044	7,05
Niedersachsen / Bremen	1.324	532.898	7,12	905	383.209	7,07
Nordrhein-Westfalen	704	290.987	7,22	719	308.546	7,20
Mitteldeutschland und MV	168	62.528	6,97	100	42.096	7,14
BW / HE / RP	588	221.147	7,07	137	55.089	7,08
Bayern	903	346.903	7,00	353	144.281	7,00
Deutschland gesamt	3.758	1.481.463	7,10	2.339	984.265	7,10

	Jungbullenfleisch O2			Jungbullenfleisch O3		
	Stück	kg	€/ kg	Stück	kg	€/ kg
Schleswig Holst. / Hamburg				74	27.888	6,75
Niedersachsen / Bremen	469	164.189	6,80	595	233.487	6,84
Nordrhein-Westfalen	105	35.947	6,83	221	84.410	6,91
Mitteldeutschland und MV				107	38.866	6,79
BW / HE / RP	168	56.265	6,54	54	21.367	6,55
Bayern	69	22.315	6,36	53	20.145	6,56
Deutschland gesamt	978	335.741	6,72	1.104	426.163	6,82

	Färsenfleisch U3			Färsenfleisch U4		
	Stück	kg	€/ kg	Stück	kg	€/ kg
Schleswig Holst. / Hamburg	171	64.504	6,89			
Niedersachsen / Bremen	49	19.310	6,82			
Nordrhein-Westfalen	66	23.332	7,06			
Mitteldeutschland und MV	104	34.988	6,91			
BW / HE / RP	162	57.791	6,97	218	83.718	6,97
Bayern	477	180.460	6,91	398	162.497	6,90
Deutschland gesamt	1.029	380.385	6,92	675	269.392	6,92

	Färsenfleisch R2			Färsenfleisch R3		
	Stück	kg	€/ kg	Stück	kg	€/ kg
Schleswig Holst. / Hamburg				468	157.195	6,86
Niedersachsen / Bremen	64	19.173	6,78	358	123.309	6,79
Nordrhein-Westfalen	38	10.763	6,78	194	63.097	6,92
Mitteldeutschland und MV				187	58.904	6,85
BW / HE / RP	152	44.392	6,93	392	129.211	6,96
Bayern	211	62.149	6,80	1.171	390.756	6,85
Deutschland gesamt	533	156.584	6,83	2.770	922.472	6,86

Stück = Anzahl der im Bericht erfassten Schlachttiere, €/kg = vorl. Preis, kg = berichtete Gesamtschlachtmenge

* BW / HE / RP = Baden Württemberg, Hessen, Rheinland-Pfalz

Mitteldeutschland und MV = Brandenburg, Thüringen, Sachsen und Mecklenburg-Vorpommern

	Färsenfleisch R4			Färsenfleisch O2		
	Stück	kg	€/kg	Stück	kg	€/kg
Schleswig Holst. / Hamburg						
Niedersachsen / Bremen	61	22.190	6,92	44	11.477	6,40
Nordrhein-Westfalen	46	16.637	6,87	23	5.586	6,40
Mitteldeutschland und MV	77	26.779	6,93			
BW / HE / RP	144	50.733	6,94	78	19.121	6,39
Bayern	288	105.133	6,95	87	22.078	6,23
Deutschland gesamt	653	235.248	6,93	270	68.494	6,35
	Färsenfleisch O3			Färsenfleisch O4		
	Stück	kg	€/kg	Stück	kg	€/kg
Schleswig Holst. / Hamburg	167	54.020	6,57			
Niedersachsen / Bremen	275	86.650	6,53	30	10.912	6,62
Nordrhein-Westfalen	123	36.313	6,50	34	12.154	6,60
Mitteldeutschland und MV	181	53.643	6,40	40	13.841	6,52
BW / HE / RP	87	25.955	6,48	42	14.645	6,51
Bayern	101	29.835	6,42	44	15.136	6,50
Deutschland gesamt	934	286.416	6,49	205	71.986	6,54
	Färsenfleisch P1			Färsenfleisch P2		
	Stück	kg	€/kg	Stück	kg	€/kg
Schleswig Holst. / Hamburg				36	8.967	5,64
Niedersachsen / Bremen	56	11.363	5,42	70	16.514	5,80
Nordrhein-Westfalen				35	8.267	5,80
Mitteldeutschland und MV	40	6.602	4,43	94	20.308	5,39
BW / HE / RP				24	5.390	5,39
Bayern				23	5.095	5,61
Deutschland gesamt	159	30.357	5,08	282	64.541	5,60
	Bullenfleisch O2			Ochsenfleisch R2 und R3		
	Stück	kg	€/kg	Stück	kg	€/kg
Schleswig Holst. / Hamburg						
Niedersachsen / Bremen	40	15.329	6,30			
Nordrhein-Westfalen						
Mitteldeutschland und MV						
BW / HE / RP	27	9.402	6,32			
Bayern				21	7.281	6,64
Deutschland gesamt	111	39.874	6,22	89	31.915	7,05
	Ochsenfleisch O2 und O3			Kuhfleisch R2		
	Stück	kg	€/kg	Stück	kg	€/kg
Schleswig Holst. / Hamburg						
Niedersachsen / Bremen						
Nordrhein-Westfalen				35	12.109	6,58
Mitteldeutschland und MV						
BW / HE / RP				106	38.224	6,85
Bayern				553	198.527	6,73
Deutschland gesamt	58	19.007	6,55	728	260.407	6,74

Stück = Anzahl der im Bericht erfassten Schlachttiere, €/kg = vorl. Preis, kg = berichtete Gesamtschlachtmenge

* BW / HE / RP = Baden Württemberg, Hessen, Rheinland-Pfalz

Mitteldeutschland und MV = Brandenburg, Thüringen, Sachsen und Mecklenburg-Vorpommern

	Kuhfleisch R3			Kuhfleisch O1		
	Stück	kg	€/kg	Stück	kg	€/kg
Schleswig Holst. / Hamburg						
Niedersachsen / Bremen	112	42.537	6,73	56	16.811	6,40
Nordrhein-Westfalen	69	25.710	6,65	48	13.756	6,34
Mitteldeutschland und MV	39	13.846	6,59			
BW / HE / RP	242	89.856	6,83	187	54.056	6,40
Bayern	864	325.581	6,74	577	166.167	6,35
Deutschland gesamt	1.427	536.690	6,73	889	257.089	6,36
	Kuhfleisch O2			Kuhfleisch O3		
	Stück	kg	€/kg	Stück	kg	€/kg
Schleswig Holst. / Hamburg	89	28.068	6,36	465	167.789	6,51
Niedersachsen / Bremen	313	99.218	6,51	1.282	456.804	6,60
Nordrhein-Westfalen	172	53.871	6,47	505	177.562	6,59
Mitteldeutschland und MV	34	10.702	6,39	436	151.094	6,49
BW / HE / RP	239	73.551	6,53	333	113.731	6,61
Bayern	564	171.530	6,47	448	149.304	6,53
Deutschland gesamt	1.411	436.940	6,48	3.469	1.216.284	6,56
	Kuhfleisch P1			Kuhfleisch P2		
	Stück	kg	€/kg	Stück	kg	€/kg
Schleswig Holst. / Hamburg	197	48.785	5,15	151	42.633	5,79
Niedersachsen / Bremen	667	171.584	5,72	235	63.663	5,94
Nordrhein-Westfalen	253	62.849	5,80	133	35.963	6,02
Mitteldeutschland und MV	370	87.123	5,51	314	83.342	5,81
BW / HE / RP	344	84.315	5,66	121	31.628	5,82
Bayern	356	86.872	5,70	189	50.372	5,88
Deutschland gesamt	2.187	541.528	5,63	1.143	307.601	5,87
	Kalbfleisch R2			Kalbfleisch O2		
	Stück	kg	€/kg	Stück	kg	€/kg
Schleswig Holst. / Hamburg						
Niedersachsen / Bremen						
Nordrhein-Westfalen						
Mitteldeutschland und MV						
BW / HE / RP						
Bayern						
Deutschland gesamt	247	43.251	7,15	792	131.094	6,89
	Lammfleisch lebend pauschal			Lammfleisch geschlachtet pauschal		
	Stück	kg	€/kg	Stück	kg	€/kg
Deutschland gesamt				617	12.657	10,00
	Schafffleisch lebend pauschal			Schafffleisch geschlachtet pauschal		
	Stück	kg	€/kg	Stück	kg	€/kg
Deutschland gesamt						

Bericht zu Rindern aus ökologischer/biologischer Erzeugung, Deutschland gesamt

Haltungsform	BIO				KONV			
	Schlachttiere in Stück	Schlachtmenge in kg	mittl. Gewicht in kg / Tier	Preis in € / kg	Schlachttiere in Stück	Schlachtmenge in kg	mittl. Gewicht in kg / Tier	Preis in € / kg
<u>Jungbullen</u>								
Jungbullen U	49	21.566	440	7,39	6.726	3.057.954	455	7,14
Jungbullen R	42	14.777	352	7,26	6.157	2.488.686	404	7,10
Jungbullen E-P	107	41.733	390	7,30	15.563	6.526.604	419	7,06
<u>Färsen</u>								
Färsen U	56	19.274	344	7,38	1.762	670.044	380	6,91
Färsen R	145	45.152	311	7,28	3.849	1.282.235	333	6,86
Färsen E-P	296	88.537	299	7,14	7.637	2.525.235	331	6,74
<u>Kühe</u>								
Kühe U	29	12.487	431	7,32	867	389.485	449	6,90
Kühe R	170	61.489	362	7,16	2.476	924.288	373	6,70
Kühe O	330	101.729	308	6,88	6.111	2.072.459	339	6,51
Kühe P	213	51.786	243	6,09	3.614	938.312	260	5,73
Kühe E-P	742	227.491	307	6,80	13.128	4.355.098	332	6,42
<u>weitere Tierkategorien</u>								
Bullen E-P	49				555			
Ochsen E-P	106				123			
Kälber E-P					1.219			

Hinweise zur Datenerhebung für Biorinder

1. Die Erhebung berücksichtigt nur Daten der meldepflichtigen Schlachtbetriebe entsprechend §5 Abs.1 der 1. FIGDV (wöchentliche Schlachtung von mehr als 150 Rinder), unabhängig von der Herkunft (In- oder Ausland) der Tiere.
2. Die Preismeldung zur Haltungsform Bio entspricht der Definition der Verordnung (EG) 834/2007 über die ökologische/biologische Produktion (vgl. §6 Abs.1 Ziffer 2 der 1.FIGDV). Alle Schlachttiere, die nicht als „bio“ vermarktet wurden, werden in der Haltungsform „konv“ erfasst.
3. Stärkere Schwankungen der Preise und Schlachtgewichte können sich im Vergleich zur Gesamtpreismeldung u.a. ergeben durch:
 - relativ geringe Stückzahl der Schlachtungen,
 - Chargenbildung in der Vermarktung,
 - Unterschiede der Vermarktungsformen.

	Schweinefleisch S			Schweinefleisch E		
	Stück	kg	€/kg	Stück	kg	€/kg
Region Nord-Ost	49.751	4.800.549	2,02	31.650	3.061.181	1,99
Niedersachsen / Bremen	136.257	13.273.483	2,02	72.833	7.116.492	1,99
Nordrhein-Westfalen	174.944	16.894.204	2,04	88.899	8.647.802	2,00
Hessen / Rheinland-Pfalz	10.585	1.030.176	2,02	10.573	1.034.865	2,01
Baden-Württemberg	22.387	2.176.847	2,09	21.485	2.101.530	2,10
Bayern	17.535	1.713.468	2,04	15.353	1.512.023	2,00
Deutschland gesamt	411.459	39.888.727	2,03	240.793	23.473.893	2,00
€/ 100 kg Warmgewicht			203,15			200,50
€/ 100 kg Kaltgewicht			207,21			204,51

	Schweinefleisch U			Schweinefleisch R		
	Stück	kg	€/kg	Stück	kg	€/kg
Region Nord-Ost	4.905	476.017	1,86	418	40.790	1,69
Niedersachsen / Bremen	8.122	797.925	1,89	474	46.649	1,78
Nordrhein-Westfalen	12.640	1.234.904	1,87	1.175	114.972	1,68
Hessen / Rheinland-Pfalz	1.712	168.858	1,89			
Baden-Württemberg	2.692	264.500	2,12	213	20.932	2,04
Bayern	2.093	207.513	1,86	144	14.416	1,60
Deutschland gesamt	32.164	3.149.717	1,90	2.533	248.702	1,73

	Schweinefleisch M		
	Stück	kg	€/kg
Region Nord-Ost	722	127.213	1,28
Niedersachsen / Bremen	7.058	1.210.482	1,39
Nordrhein-Westfalen	2.540	453.734	1,32
Hessen / Rheinland-Pfalz			
Baden-Württemberg	394	70.773	1,34
Bayern	211	40.056	1,62
Deutschland gesamt	10.936	1.904.285	1,37

	Schweinefleisch S-P			Schweinefleisch S-V		
	Stück	kg	€/kg	Stück	kg	€/kg
Region Nord-Ost	86.775	8.383.458	2,00	87.541	8.514.762	1,98
Niedersachsen / Bremen	217.754	21.241.190	2,00	224.998	22.476.376	1,97
Nordrhein-Westfalen	277.789	26.904.657	2,02	280.655	27.394.917	2,01
Hessen / Rheinland-Pfalz	22.981	2.245.029	2,01	22.992	2.247.056	2,01
Baden-Württemberg	46.808	4.566.711	2,10	47.320	4.651.958	2,08
Bayern	35.130	3.447.933	2,01	35.353	3.489.247	2,01
Deutschland gesamt	687.237	66.788.978	2,01	698.859	68.774.316	2,00

Region Nord-Ost = Schleswig-Holstein und östliche Bundesländer

Für Schweine gilt entsprechend der 1. FIGDV § 6 Abs. 2: "Schweine mit einem Zweihälftengewicht von weniger als 80 Kilogramm und mehr als 110 Kilogramm sind ... nicht .. berücksichtigt[t]. [Dies ..] gilt nicht für die Handelsklassen M und V."