



# Wochenbericht über Schlachtvieh und Fleisch nach der 1. FIGDV

31 KW

28.07.2025 bis 03.08.2025

erstellt: 06.08.2025

Herausgeber: Bundesanstalt für Landwirtschaft und Ernährung / Ref. 624 im Auftrag  
des Bundesministerium für Ernährung und Landwirtschaft  
und in Zusammenarbeit mit den zuständigen Landesdienststellen

Datenerhebung nach der 1. Fleischgesetz-Durchführungsverordnung  
(1. FIGDV)

Anmerkungen: Angaben können durch Rundungen bedingt geringfügig von Landesberichten abweichen.  
Sofern nicht anders angegeben, bezieht sich das Schlachtgewicht auf das Warmgewicht  
des geschlachteten ausgeweideten Tieres. Kalkulierbare Bonuszahlungen sind  
unabhängig vom Auszahlungszeitpunkt in den Preisen berücksichtigt. Durch Korrektur-  
und Nachmeldung können sich geringfügig Änderungen der Angaben zu nachfolgenden  
Veröffentlichungen ergeben.

E- Mail: [agrار@ble.de](mailto:agrار@ble.de)

Internet: [www.bmel-statistik.de](http://www.bmel-statistik.de)

Nachdruck mit Quellenangabe gestattet

Quellenangabe: BLE und zuständige Landesstellen nach 1. FIGDV

Angaben pro Bundesland, Tierart und Handelsklasse werden ab 3 Meldebetriebe und 21 Tiere  
ausgewiesen. Bei der Tierkategorie Schaf liegt die Mindestanzahl bei 75 Tieren.

## Grafische Darstellung ausgewählter Preisverläufe im Jahresablauf und im Vergleich zu den Vorjahren

### Schlachtpreise für Jungbullen R3

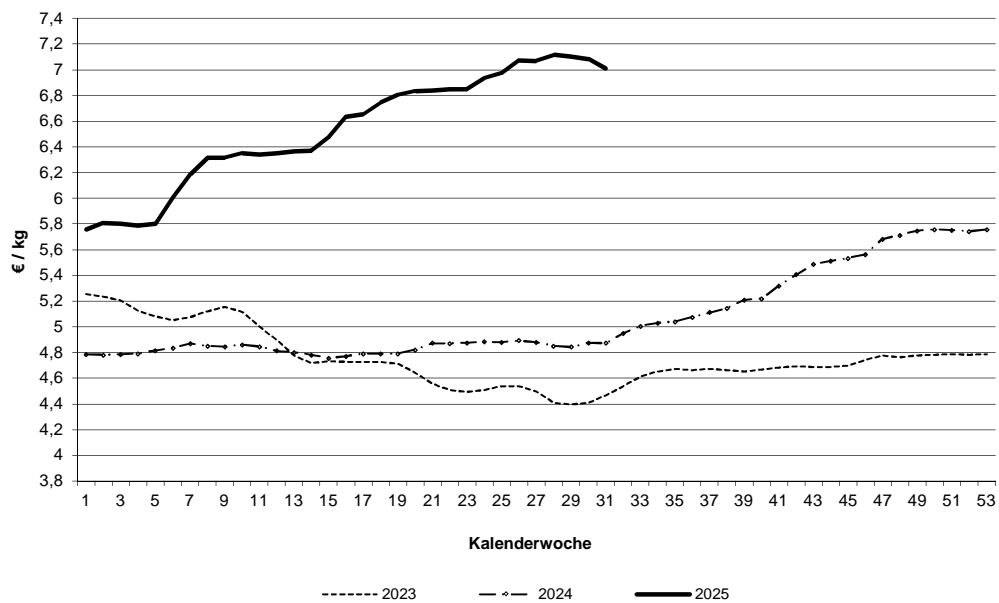

### Schlachtpreise für Kühe R3

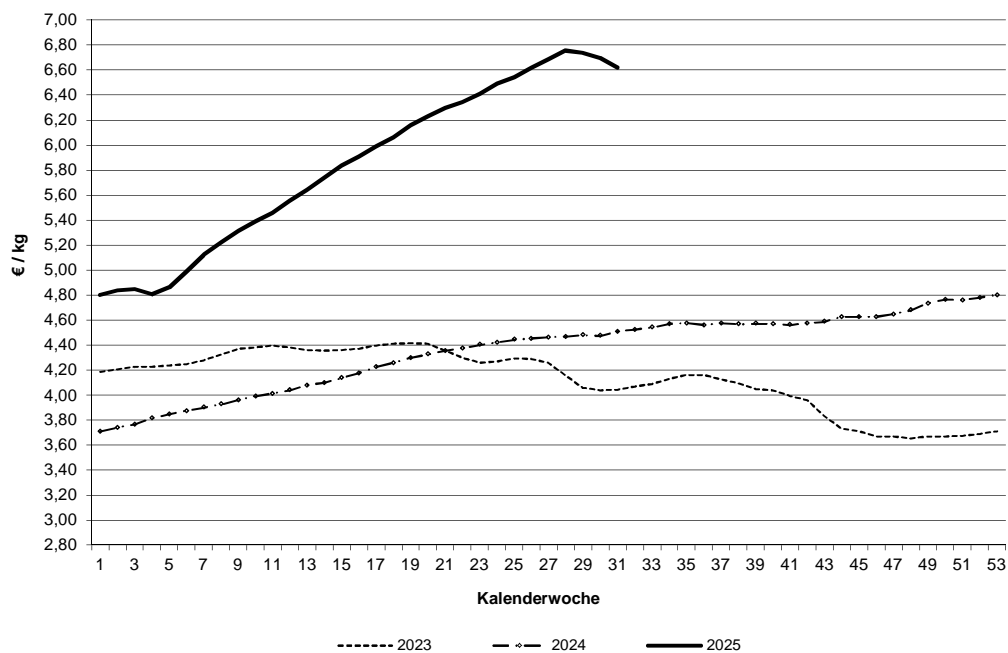

Datenquelle: 1. FIGDV, BLE/ref. 624 und zust. Landesstellen

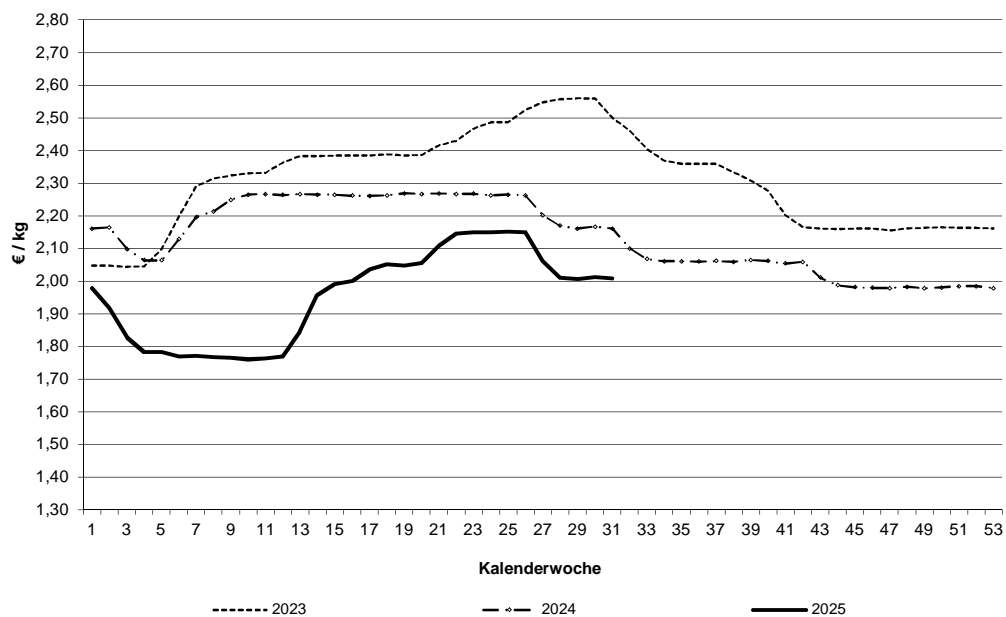
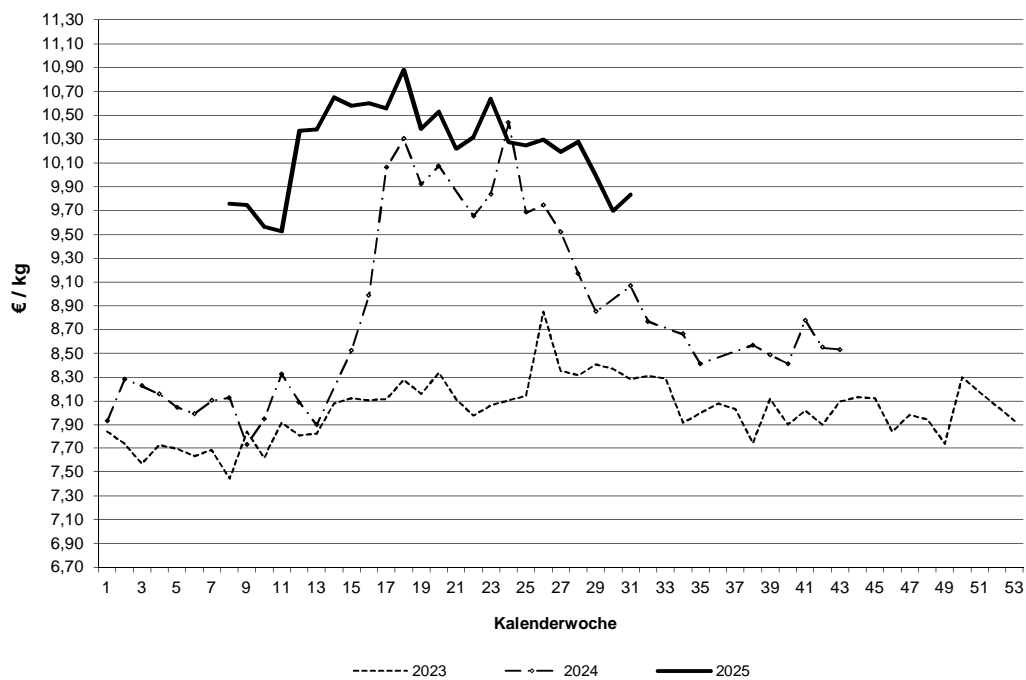
**Schlachtpreise für Schweine E****Schlachtpreise für Lämmer - pauschal abgerechnet**

Datenquelle: 1. FIGDV, BLE/ref. 624 und zust. Landesstellen

Grafische Darstellung ausgewählter Preisverläufe im  
Jahresablauf und im Vergleich zu ausgewählten EU-Nachbarstaaten  
Quelle: EU-Kommission, GD Landwirtschaft und ländliche Entwicklung

### Schlachtpreise für Jungbullen R3

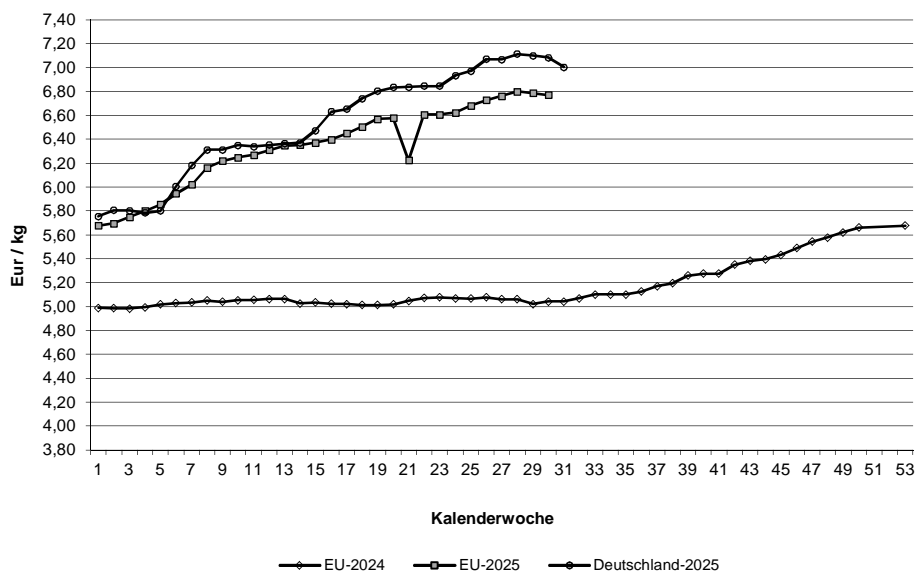

### Schlachtpreise für Schweine E

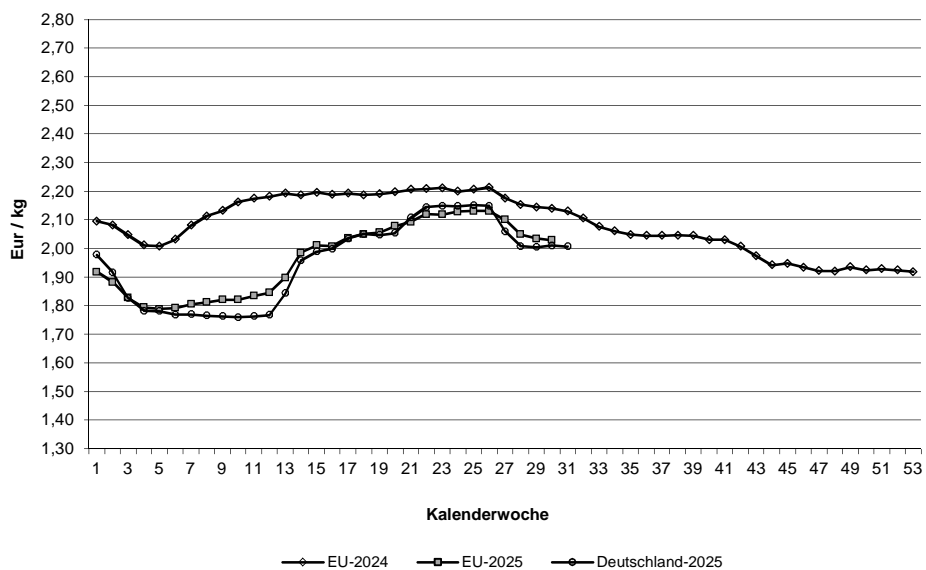

Quelle: EU-Daten nach Angaben der EU-Kommission

**Relativer Verlauf der Schweine- und Ferkelpreise (Schweinezyklus)**  
**Schweinepreis (Ø S und E) = 100**

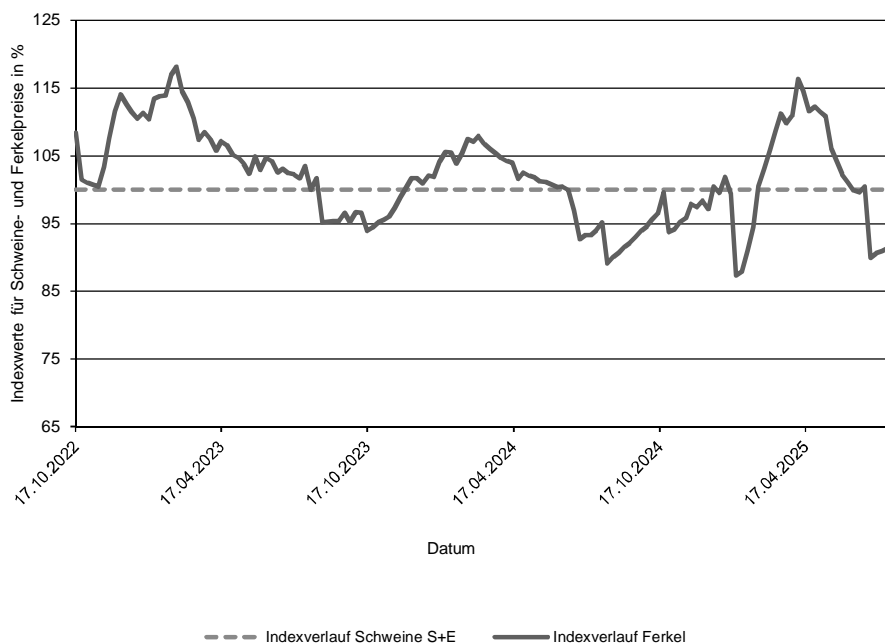

**Verlauf der absoluten Schlachtpreise für Schweine der Handelsklassen S und E  
und der Ferkel (28 kg)**

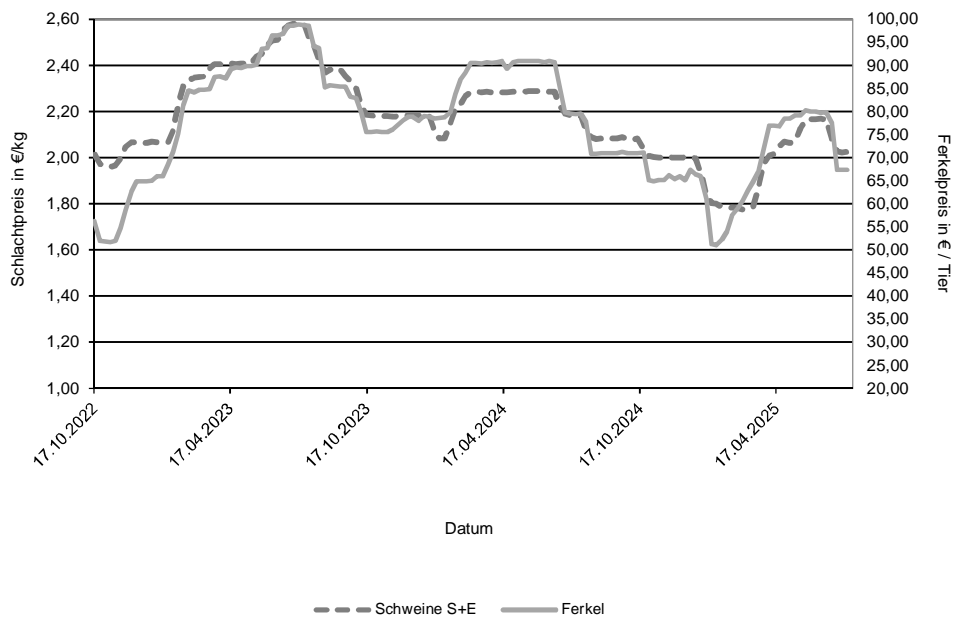

Datenquelle: 1. FIGDV, BLE/Ref. 624 mit zust. Landesstellen  
Ferkelpreise aus dem Kammerprogramm, AMI

**Übersicht: Deutschland gesamt**

			€/kg	€/100 kg
	Stück	kg	Warmgewicht	Kaltgewicht
<b>Jungbullenfleisch</b>				
U2	4.118	1.847.105	7,04	718,46
U3	2.602	1.201.217	7,00	714,50
R2	3.883	1.538.053	7,00	713,53
R3	2.196	927.821	7,01	714,55
O2	966	338.355	6,63	675,96
O3	949	369.511	6,70	683,80
E-P	15.312	6.442.279	6,96	710,36
<b>Färsenfleisch</b>				
U3	1.016	376.126	6,81	694,81
U4	684	275.713	6,80	693,49
R2	524	154.553	6,75	688,86
R3	2.500	830.123	6,75	688,80
R4	530	193.298	6,76	689,10
O2	347	88.271	6,21	633,66
O3	953	293.236	6,36	648,84
O4	206	71.965	6,43	655,57
P1	166	33.128	5,15	524,83
P2	239	55.874	5,51	562,41
E-P	7.498	2.475.867	6,63	676,10
<b>Bullenfleisch</b>				
O2	136	49.076	6,20	632,48
E-P	648	263.862	6,18	630,50
<b>Ochsenfleisch</b>				
R3	57	21.580	6,94	707,97
O3	32	11.071	6,45	658,29
P3				
E-P	207	79.743	6,90	703,64
<b>Kuhfleisch</b>				
R2	657	234.846	6,58	671,58
R3	1.316	497.862	6,62	674,82
O1	1.041	306.171	6,23	635,43
O2	1.773	553.326	6,34	646,85
O3	3.922	1.383.364	6,42	654,69
P1	2.513	625.190	5,49	559,73
P2	1.200	324.130	5,75	586,13
E-P	14.969	4.940.530	6,30	642,33
<b>Kalbfleisch</b>				
R2	230	40.068	7,21	735,25
O2	673	110.093	6,96	709,77
E-P	1.034	170.926	7,05	719,41
pauschal				
<b>Lammfleisch</b>				
lebend pauschal				
geschlachtet pauschal	659	13.009	9,83	1002,57
<b>Schafffleisch</b>				
lebend pauschal				
geschlachtet pauschal				
<b>Schweinefleisch</b>				
				Muskelfleischanteil in %
S	427.150	41.518.700	2,03	207,53 62,48
E	249.675	24.399.113	2,01	204,69 58,06
U	32.945	3.232.095	1,90	
R	2.563	251.713	1,77	53,38
M	10.694	1.872.861	1,36	48,36

**Zusammenfassende Darstellung nach Regionen, Tierkategorien über die Handelsklassen E-P**

	Jungbullenfleisch			Färsenfleisch		
	E-P			E-P		
	Stück	kg	€/kg	Stück	kg	€/kg
Schleswig Holst. / Hamburg	416	163.212	6,72	921	303.600	6,54
Niedersachsen / Bremen	5.792	2.453.015	7,00	1.051	335.331	6,47
Nordrhein-Westfalen	2.955	1.275.777	7,09	553	171.145	6,57
Mitteldeutschland und MV	705	274.491	6,91	703	206.114	6,42
BW / HE / RP	1.942	796.750	6,91	1.349	445.961	6,72
Bayern	3.502	1.479.034	6,86	2.921	1.013.716	6,72
Deutschland gesamt	15.312	6.442.279	6,96	7.498	2.475.867	6,63

	Bullenfleisch			Ochsenfleisch		
	E-P			E-P		
	Stück	kg	€/kg	Stück	kg	€/kg
Schleswig Holst. / Hamburg	26	11.457	5,74			
Niedersachsen / Bremen	132	52.098	6,12			
Nordrhein-Westfalen	120	51.585	6,47			
Mitteldeutschland und MV	74	29.306	5,91			
BW / HE / RP	151	61.457	6,35			
Bayern	145	57.959	6,04	73	25.522	6,60
Deutschland gesamt	648	263.862	6,18	207	79.743	6,90

	Kuhfleisch			Kalbfleisch		
	E-P			E-P		
	Stück	kg	€/kg	Stück	kg	€/kg
Schleswig Holst. / Hamburg	1.039	342.432	6,09			
Niedersachsen / Bremen	3.848	1.252.567	6,20			
Nordrhein-Westfalen	1.383	442.102	6,26			
Mitteldeutschland und MV	1.792	541.745	6,07			
BW / HE / RP	2.395	792.954	6,39	38	5.728	9,00
Bayern	4.512	1.568.730	6,47			
Deutschland gesamt	14.969	4.940.530	6,30	1.034	170.926	7,05

	Jungrindfleisch		
	E-P		
	Stück	kg	€/kg
Schleswig Holst. / Hamburg			
Niedersachsen / Bremen			
Nordrhein-Westfalen			
Mitteldeutschland und MV			
BW / HE / RP			
Bayern			
Deutschland gesamt	38	6.968	5,44

\* BW / HE / RP = Baden Württemberg, Hessen, Rheinland-Pfalz

**Detaillierte Darstellung nach Regionen, Tierkategorien und den marktgängigsten Handelklassen/Fettklassen**

	Jungbullenfleisch U2			Jungbullenfleisch U3		
	Stück	kg	€/ kg	Stück	kg	€/ kg
Schleswig Holst. / Hamburg						
Niedersachsen / Bremen	1.661	755.957	7,11	770	358.574	7,06
Nordrhein-Westfalen	454	208.977	7,18	537	253.122	7,15
Mitteldeutschland und MV	148	64.325	7,13	79	36.682	7,06
BW / HE / RP	641	282.466	7,00	299	137.606	6,95
Bayern	1.184	521.719	6,90	879	397.911	6,88
Deutschland gesamt	4.118	1.847.105	7,04	2.602	1.201.217	7,00

	Jungbullenfleisch R2			Jungbullenfleisch R3		
	Stück	kg	€/ kg	Stück	kg	€/ kg
Schleswig Holst. / Hamburg	63	24.929	6,75	84	34.280	6,85
Niedersachsen / Bremen	1.560	629.701	7,06	687	290.397	6,98
Nordrhein-Westfalen	622	257.319	7,10	938	404.258	7,10
Mitteldeutschland und MV	156	60.495	6,96	65	26.808	6,91
BW / HE / RP	580	220.260	6,94	140	57.441	6,97
Bayern	902	345.349	6,85	282	114.637	6,84
Deutschland gesamt	3.883	1.538.053	7,00	2.196	927.821	7,01

	Jungbullenfleisch O2			Jungbullenfleisch O3		
	Stück	kg	€/ kg	Stück	kg	€/ kg
Schleswig Holst. / Hamburg	76	27.314	6,57	98	37.938	6,62
Niedersachsen / Bremen	456	165.427	6,71	505	199.417	6,72
Nordrhein-Westfalen	110	38.550	6,70	185	71.516	6,82
Mitteldeutschland und MV	123	40.186	6,60	78	29.061	6,72
BW / HE / RP	120	40.841	6,47	54	20.663	6,48
Bayern	81	26.037	6,35	29	10.916	6,35
Deutschland gesamt	966	338.355	6,63	949	369.511	6,70

	Färsenfleisch U3			Färsenfleisch U4		
	Stück	kg	€/ kg	Stück	kg	€/ kg
Schleswig Holst. / Hamburg	141	52.216	6,73			
Niedersachsen / Bremen	34	13.191	6,93			
Nordrhein-Westfalen						
Mitteldeutschland und MV	110	37.518	6,87			
BW / HE / RP	219	79.418	6,84	146	58.225	6,82
Bayern	479	181.923	6,80	489	198.525	6,78
Deutschland gesamt	1.016	376.126	6,81	684	275.713	6,80

	Färsenfleisch R2			Färsenfleisch R3		
	Stück	kg	€/ kg	Stück	kg	€/ kg
Schleswig Holst. / Hamburg	33	10.243	6,69	347	117.252	6,69
Niedersachsen / Bremen	45	13.719	6,74	371	127.050	6,73
Nordrhein-Westfalen	26	7.786	6,80	158	50.726	6,74
Mitteldeutschland und MV	30	8.263	6,62	139	44.922	6,77
BW / HE / RP	147	43.045	6,88	404	131.165	6,81
Bayern	243	71.497	6,70	1.081	359.008	6,76
Deutschland gesamt	524	154.553	6,75	2.500	830.123	6,75

Stück = Anzahl der im Bericht erfassten Schlachttiere, €/kg = vorl. Preis, kg = berichtete Gesamtschlachtmenge

\* BW / HE / RP = Baden Württemberg, Hessen, Rheinland-Pfalz

Mitteldeutschland und MV = Brandenburg, Thüringen, Sachsen und Mecklenburg-Vorpommern



	Färsenfleisch R4			Färsenfleisch O2		
	Stück	kg	€/kg	Stück	kg	€/kg
Schleswig Holst. / Hamburg	39	14.561	6,69	32	9.109	6,35
Niedersachsen / Bremen	57	21.489	6,72	45	12.266	6,26
Nordrhein-Westfalen	42	14.743	6,75	23	5.671	6,24
Mitteldeutschland und MV	38	13.399	6,75			
BW / HE / RP	113	40.988	6,79	71	17.475	6,26
Bayern	241	88.118	6,76	103	26.043	6,20
Deutschland gesamt	530	193.298	6,76	347	88.271	6,21
	Färsenfleisch O3			Färsenfleisch O4		
	Stück	kg	€/kg	Stück	kg	€/kg
Schleswig Holst. / Hamburg	180	58.039	6,46			
Niedersachsen / Bremen	293	92.733	6,35	40	14.563	6,47
Nordrhein-Westfalen	138	40.761	6,35	38	13.013	6,45
Mitteldeutschland und MV	149	44.428	6,30			
BW / HE / RP	89	26.791	6,35	59	20.292	6,42
Bayern	104	30.484	6,31	38	12.929	6,36
Deutschland gesamt	953	293.236	6,36	206	71.965	6,43
	Färsenfleisch P1			Färsenfleisch P2		
	Stück	kg	€/kg	Stück	kg	€/kg
Schleswig Holst. / Hamburg	31	6.541	4,95	53	13.361	5,54
Niedersachsen / Bremen	52	10.798	5,26	63	15.117	5,60
Nordrhein-Westfalen						
Mitteldeutschland und MV	48	9.318	5,03	69	15.558	5,44
BW / HE / RP						
Bayern						
Deutschland gesamt	166	33.128	5,15	239	55.874	5,51
	Bullenfleisch O2			Ochsenfleisch R2 und R3		
	Stück	kg	€/kg	Stück	kg	€/kg
Schleswig Holst. / Hamburg						
Niedersachsen / Bremen	35	13.268	6,17			
Nordrhein-Westfalen						
Mitteldeutschland und MV						
BW / HE / RP	41	15.005	6,26			
Bayern	21	7.198	6,14	25	9.281	6,75
Deutschland gesamt	136	49.076	6,20	89	32.324	6,93
	Ochsenfleisch O2 und O3			Kuhfleisch R2		
	Stück	kg	€/kg	Stück	kg	€/kg
Schleswig Holst. / Hamburg						
Niedersachsen / Bremen				26	9.025	6,45
Nordrhein-Westfalen						
Mitteldeutschland und MV						
BW / HE / RP				156	55.656	6,62
Bayern				448	160.748	6,58
Deutschland gesamt	32	11.071	6,45	657	234.846	6,58

Stück = Anzahl der im Bericht erfassten Schlachttiere, €/kg = vorl. Preis, kg = berichtete Gesamtschlachtmenge

\* BW / HE / RP = Baden Württemberg, Hessen, Rheinland-Pfalz

Mitteldeutschland und MV = Brandenburg, Thüringen, Sachsen und Mecklenburg-Vorpommern

	Kuhfleisch R3			Kuhfleisch O1		
	Stück	kg	€/kg	Stück	kg	€/kg
Schleswig Holst. / Hamburg	78	29.992	6,48			
Niedersachsen / Bremen	99	38.698	6,52	114	34.793	6,22
Nordrhein-Westfalen	52	19.868	6,55	67	19.281	6,26
Mitteldeutschland und MV	53	19.260	6,59	30	8.234	6,05
BW / HE / RP	254	94.307	6,69	239	69.737	6,28
Bayern	780	295.737	6,63	585	172.257	6,22
Deutschland gesamt	1.316	497.862	6,62	1.041	306.171	6,23
	Kuhfleisch O2			Kuhfleisch O3		
	Stück	kg	€/kg	Stück	kg	€/kg
Schleswig Holst. / Hamburg	104	33.426	6,26	410	147.807	6,37
Niedersachsen / Bremen	450	142.683	6,34	1.678	601.766	6,41
Nordrhein-Westfalen	162	50.086	6,36	466	162.238	6,46
Mitteldeutschland und MV	201	61.721	6,24	544	189.090	6,37
BW / HE / RP	296	91.452	6,38	392	136.579	6,49
Bayern	560	173.958	6,37	432	145.884	6,46
Deutschland gesamt	1.773	553.326	6,34	3.922	1.383.364	6,42
	Kuhfleisch P1			Kuhfleisch P2		
	Stück	kg	€/kg	Stück	kg	€/kg
Schleswig Holst. / Hamburg	197	50.351	5,12	141	39.282	5,63
Niedersachsen / Bremen	820	210.130	5,51	337	93.293	5,80
Nordrhein-Westfalen	267	67.139	5,60	103	27.590	5,86
Mitteldeutschland und MV	462	109.062	5,40	276	72.674	5,72
BW / HE / RP	371	90.846	5,59	164	43.642	5,71
Bayern	396	97.662	5,57	179	47.649	5,75
Deutschland gesamt	2.513	625.190	5,49	1.200	324.130	5,75
	Kalbfleisch R2			Kalbfleisch O2		
	Stück	kg	€/kg	Stück	kg	€/kg
Schleswig Holst. / Hamburg						
Niedersachsen / Bremen						
Nordrhein-Westfalen						
Mitteldeutschland und MV						
BW / HE / RP						
Bayern						
Deutschland gesamt	230	40.068	7,21	673	110.093	6,96
	Lammfleisch lebend pauschal			Lammfleisch geschlachtet pauschal		
	Stück	kg	€/kg	Stück	kg	€/kg
Deutschland gesamt				659	13.009	9,83
	Schafffleisch lebend pauschal			Schafffleisch geschlachtet pauschal		
	Stück	kg	€/kg	Stück	kg	€/kg
Deutschland gesamt						

**Bericht zu Rindern aus ökologischer/biologischer Erzeugung, Deutschland gesamt**

Haltungsform	BIO				KONV			
	Schlachttiere in Stück	Schlachtmenge in kg	mittl. Gewicht in kg / Tier	Preis in € / kg	Schlachttiere in Stück	Schlachtmenge in kg	mittl. Gewicht in kg / Tier	Preis in € / kg
<b><u>Jungbullen</u></b>								
Jungbullen U	68	29.549	435	7,41	6.727	3.051.423	454	7,02
Jungbullen R	73	24.106	330	7,23	6.114	2.481.332	406	7,00
Jungbullen E-P	156	58.527	375	7,30	15.156	6.383.752	421	6,96
<b><u>Färsen</u></b>								
Färsen U	47	16.174	344	7,24	1.738	665.180	383	6,80
Färsen R	169	52.219	309	7,15	3.412	1.134.291	332	6,73
Färsen E-P	278	83.720	301	7,06	7.220	2.392.147	331	6,61
<b><u>Kühe</u></b>								
Kühe U	45	19.860	441	7,03	895	401.771	449	6,81
Kühe R	156	56.932	365	6,89	2.286	856.533	375	6,58
Kühe O	292	91.996	315	6,74	7.174	2.440.127	340	6,37
Kühe P	198	47.949	242	5,98	3.888	1.007.678	259	5,59
Kühe E-P	693	217.792	314	6,64	14.276	4.722.738	331	6,28
<b><u>weitere Tierkategorien</u></b>								
Bullen E-P	65				583			
Ochsen E-P	110				97			
Kälber E-P	41				993			

## Hinweise zur Datenerhebung für Biorinder

1. Die Erhebung berücksichtigt nur Daten der meldepflichtigen Schlachtbetriebe entsprechend §5 Abs.1 der 1. FIGDV (wöchentliche Schlachtung von mehr als 150 Rinder), unabhängig von der Herkunft (In- oder Ausland) der Tiere.
2. Die Preismeldung zur Haltungsform Bio entspricht der Definition der Verordnung (EG) 834/2007 über die ökologische/biologische Produktion (vgl. §6 Abs.1 Ziffer 2 der 1.FIGDV). Alle Schlachttiere, die nicht als „bio“ vermarktet wurden, werden in der Haltungsform „konv“ erfasst.
3. Stärkere Schwankungen der Preise und Schlachtgewichte können sich im Vergleich zur Gesamtpreismeldung u.a. ergeben durch:
  - relativ geringe Stückzahl der Schlachtungen,
  - Chargenbildung in der Vermarktung,
  - Unterschiede der Vermarktungsformen.

	Schweinefleisch S			Schweinefleisch E		
	Stück	kg	€/kg	Stück	kg	€/kg
Region Nord-Ost	52.612	5.087.667	2,02	32.008	3.096.614	1,99
Niedersachsen / Bremen	137.515	13.440.107	2,02	72.410	7.097.033	1,99
Nordrhein-Westfalen	186.624	18.071.428	2,04	91.416	8.911.281	2,01
Hessen / Rheinland-Pfalz	10.602	1.030.258	2,02	12.436	1.218.955	2,01
Baden-Württemberg	20.366	1.986.085	2,08	23.806	2.332.010	2,07
Bayern	19.431	1.903.155	2,04	17.599	1.743.220	2,00
Deutschland gesamt	427.150	41.518.700	2,03	249.675	24.399.113	2,01
€/ 100 kg Warmgewicht			203,47			200,67
€/ 100 kg Kaltgewicht			207,53			204,69

	Schweinefleisch U			Schweinefleisch R		
	Stück	kg	€/kg	Stück	kg	€/kg
Region Nord-Ost	4.684	453.052	1,87	409	39.617	1,73
Niedersachsen / Bremen	8.360	823.261	1,91	617	60.922	1,88
Nordrhein-Westfalen	12.157	1.188.913	1,86	960	93.731	1,67
Hessen / Rheinland-Pfalz	2.327	230.998	1,87	212	21.338	1,66
Baden-Württemberg	3.218	316.233	2,05	224	21.944	2,09
Bayern	2.199	219.638	1,87	141	14.161	1,75
Deutschland gesamt	32.945	3.232.095	1,90	2.563	251.713	1,77

	Schweinefleisch M		
	Stück	kg	€/kg
Region Nord-Ost	609	106.822	1,31
Niedersachsen / Bremen	6.947	1.201.003	1,39
Nordrhein-Westfalen	2.627	471.408	1,32
Hessen / Rheinland-Pfalz			
Baden-Württemberg	319	58.411	1,23
Bayern	181	33.001	1,10
Deutschland gesamt	10.694	1.872.861	1,36

	Schweinefleisch S-P			Schweinefleisch S-V		
	Stück	kg	€/kg	Stück	kg	€/kg
Region Nord-Ost	89.759	8.681.250	2,00	90.407	8.791.844	1,99
Niedersachsen / Bremen	218.980	21.428.983	2,01	226.183	22.665.886	1,97
Nordrhein-Westfalen	291.243	28.273.728	2,02	294.079	28.809.866	2,01
Hessen / Rheinland-Pfalz	25.585	2.502.330	2,00	25.596	2.504.546	2,00
Baden-Württemberg	47.647	4.659.485	2,07	48.077	4.731.663	2,06
Bayern	39.375	3.880.686	2,01	39.567	3.914.817	2,00
Deutschland gesamt	712.589	69.426.462	2,02	723.909	71.418.622	2,00

Region Nord-Ost = Schleswig-Holstein und östliche Bundesländer

Für Schweine gilt entsprechend der 1. FIGDV § 6 Abs. 2: "Schweine mit einem Zweihälftengewicht von weniger als 80 Kilogramm und mehr als 110 Kilogramm sind ... nicht .. berücksichtigt[t]. [Dies ..] gilt nicht für die Handelsklassen M und V."