



Wochenbericht über Schlachtvieh und Fleisch nach der 1. FIGDV

32 KW

04.08.2025 bis 10.08.2025

erstellt: 13.08.2025

Herausgeber: Bundesanstalt für Landwirtschaft und Ernährung / Ref. 624 im Auftrag
des Bundesministerium für Ernährung und Landwirtschaft
und in Zusammenarbeit mit den zuständigen Landesdienststellen

Datenerhebung nach der 1. Fleischgesetz-Durchführungsverordnung
(1. FIGDV)

Anmerkungen: Angaben können durch Rundungen bedingt geringfügig von Landesberichten abweichen.
Sofern nicht anders angegeben, bezieht sich das Schlachtgewicht auf das Warmgewicht
des geschlachteten ausgeweideten Tieres. Kalkulierbare Bonuszahlungen sind
unabhängig vom Auszahlungszeitpunkt in den Preisen berücksichtigt. Durch Korrektur-
und Nachmeldung können sich geringfügig Änderungen der Angaben zu nachfolgenden
Veröffentlichungen ergeben.

E- Mail: agrar@ble.de

Internet: www.bmel-statistik.de

Nachdruck mit Quellenangabe gestattet

Quellenangabe: BLE und zuständige Landesstellen nach 1. FIGDV

Angaben pro Bundesland, Tierart und Handelsklasse werden ab 3 Meldebetriebe und 21 Tiere
ausgewiesen. Bei der Tierkategorie Schaf liegt die Mindestanzahl bei 75 Tieren.

Grafische Darstellung ausgewählter Preisverläufe im Jahresablauf und im Vergleich zu den Vorjahren

Schlachtpreise für Jungbullen R3

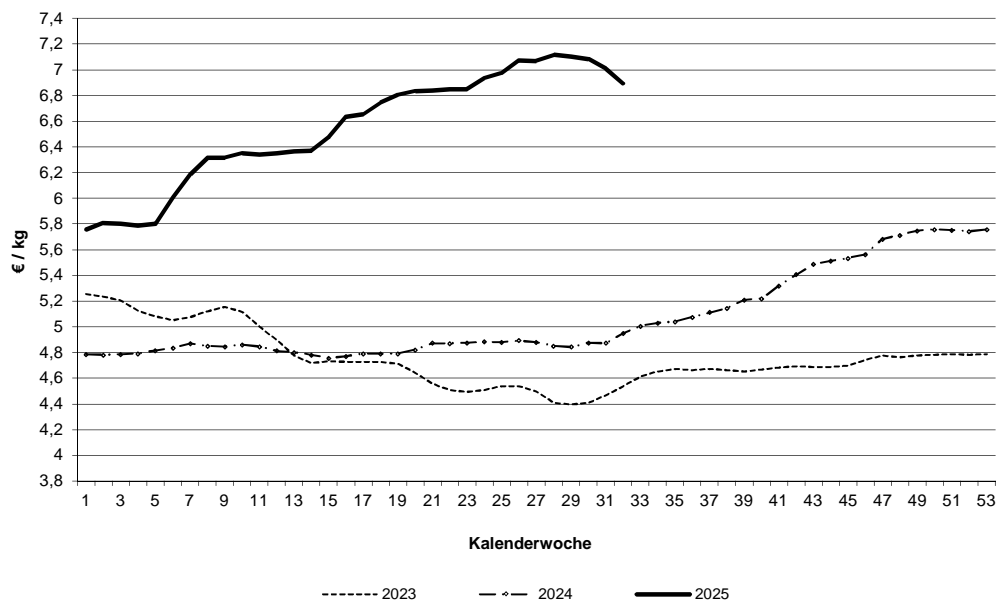

Schlachtpreise für Kühe R3

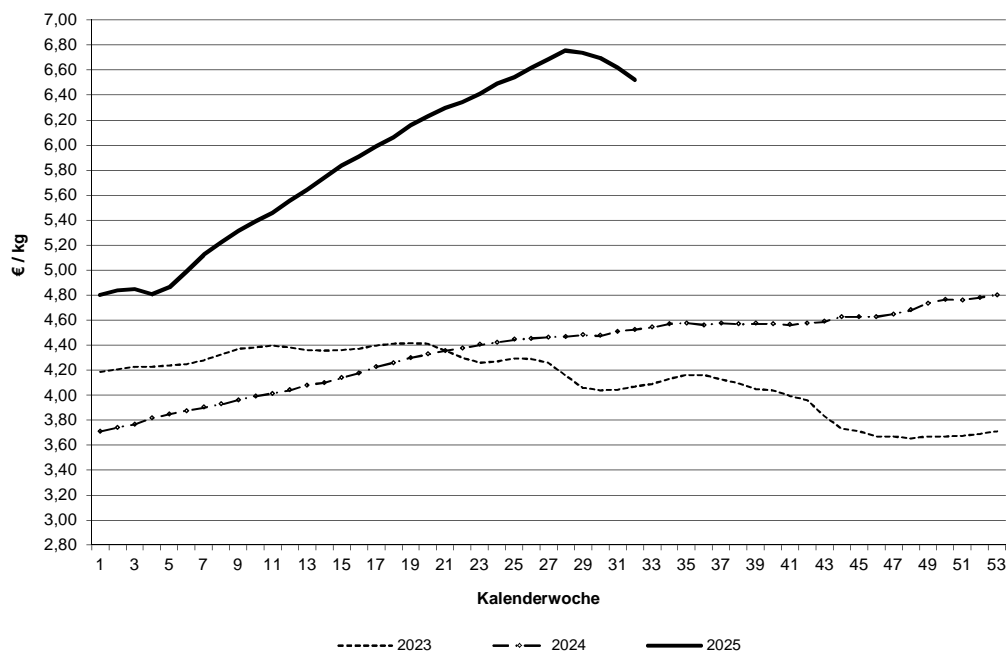

Datenquelle: 1. FIGDV, BLE/ref. 624 und zust. Landesstellen

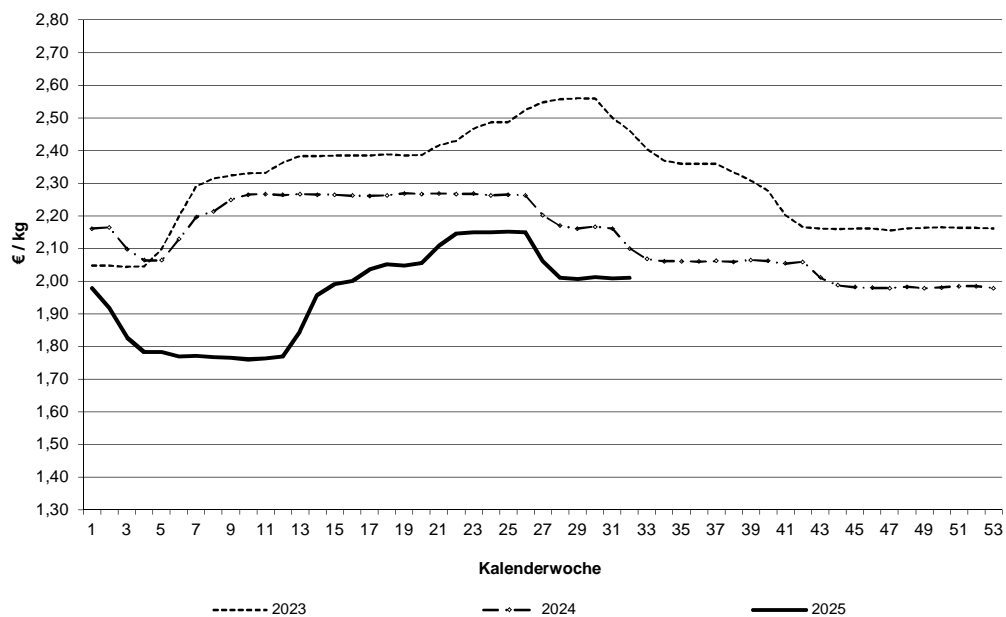
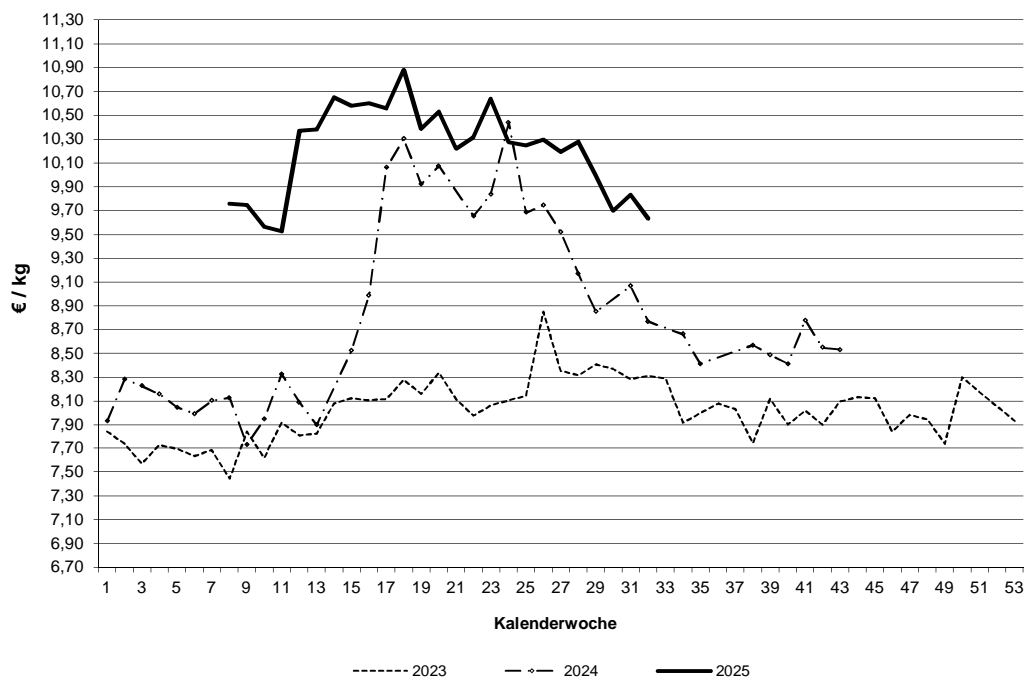
Schlachtpreise für Schweine E**Schlachtpreise für Lämmer - pauschal abgerechnet**

Datenquelle: 1. FIGDV, BLE/ref. 624 und zust. Landesstellen

Grafische Darstellung ausgewählter Preisverläufe im
Jahresablauf und im Vergleich zu ausgewählten EU-Nachbarstaaten
Quelle: EU-Kommission, GD Landwirtschaft und ländliche Entwicklung

Schlachtpreise für Jungbullen R3

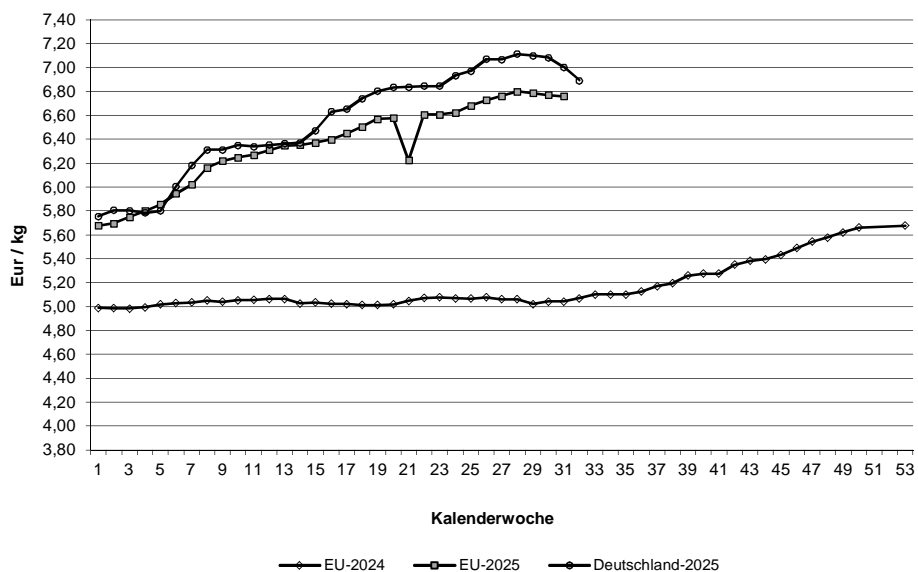

Schlachtpreise für Schweine E

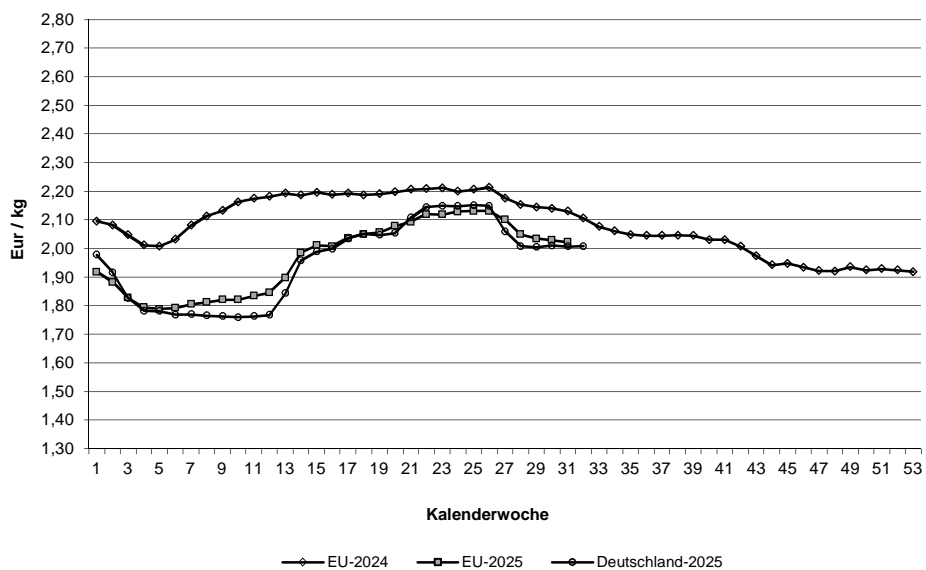

Quelle: EU-Daten nach Angaben der EU-Kommission

Relativer Verlauf der Schweine- und Ferkelpreise (Schweinezyklus)
Schweinepreis (Ø S und E) = 100

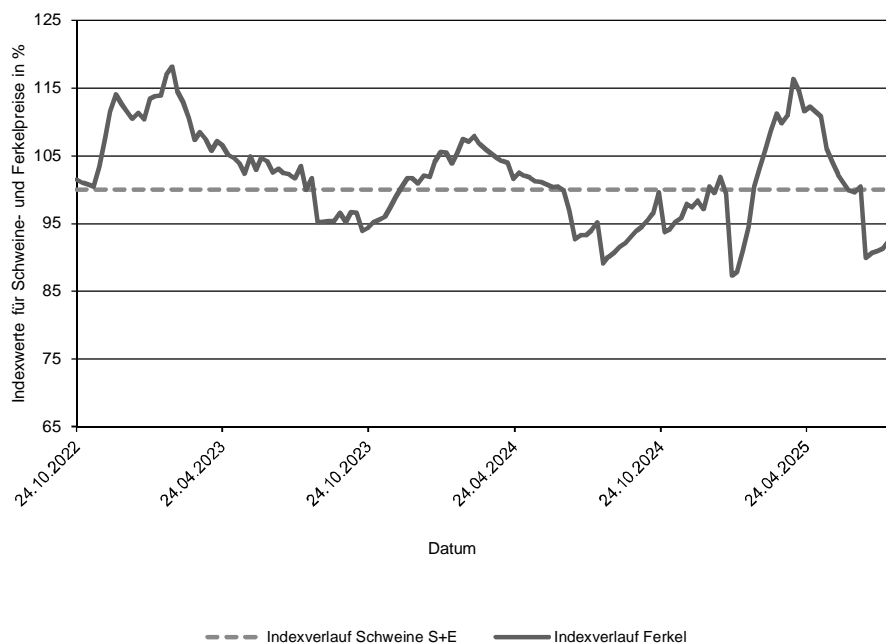

**Verlauf der absoluten Schlachtpreise für Schweine der Handelsklassen S und E
und der Ferkel (28 kg)**

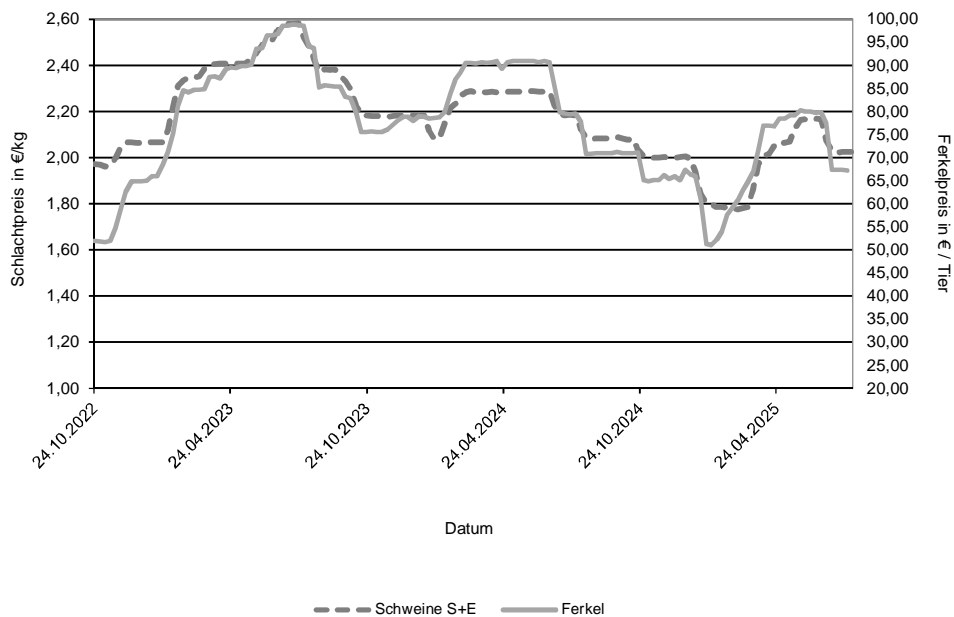

Datenquelle: 1. FIGDV, BLE/Ref. 624 mit zust. Landesstellen
Ferkelpreise aus dem Kammerprogramm, AMI

Übersicht: Deutschland gesamt

			€/kg	€/100 kg
	Stück	kg	Warmgewicht	Kaltgewicht
Jungbullenfleisch				
U2	3.718	1.671.710	6,95	709,21
U3	2.547	1.177.170	6,93	706,61
R2	3.719	1.463.552	6,88	701,81
R3	2.105	884.010	6,89	703,15
O2	1.097	385.217	6,53	666,05
O3	969	379.168	6,61	674,05
E-P	14.829	6.206.336	6,86	699,23
Färsenfleisch				
U3	1.016	373.465	6,73	686,67
U4	621	250.390	6,72	685,01
R2	508	151.718	6,62	675,41
R3	2.678	884.612	6,67	680,33
R4	495	176.743	6,68	681,16
O2	387	99.570	6,10	621,99
O3	1.030	314.908	6,25	637,33
O4	256	90.963	6,35	647,32
P1	165	32.826	5,04	513,73
P2	278	65.608	5,41	552,04
E-P	7.749	2.535.158	6,52	665,33
Bullenfleisch				
O2	122	43.457	6,03	615,42
E-P	684	275.643	6,13	625,16
Ochsenfleisch				
R3	34	12.417	6,81	694,35
O3				
P3				
E-P	136	48.932	6,74	687,74
Kuhfleisch				
R2	705	254.080	6,50	662,61
R3	1.279	485.652	6,52	665,11
O1	1.057	307.779	6,12	624,21
O2	1.706	531.379	6,25	637,04
O3	3.815	1.344.741	6,33	645,45
P1	2.431	607.410	5,37	547,51
P2	1.315	357.440	5,63	574,51
E-P	14.829	4.887.260	6,19	631,36
Kalbfleisch				
R2	248	46.627	7,16	730,48
O2	733	125.067	6,98	711,52
E-P	1.150	197.282	6,95	708,83
pauschal				
Lammfleisch				
lebend pauschal				
geschlachtet pauschal	476	9.689	9,63	982,59
Schafffleisch				
lebend pauschal				
geschlachtet pauschal				
Schweinefleisch				
				Muskelfleischanteil in %
S	435.476	42.409.945	2,03	207,44 62,49
E	250.080	24.490.377	2,01	204,88 58,08
U	33.044	3.252.688	1,90	53,43
R	2.529	248.745	1,74	48,42
M	11.995	2.094.349	1,37	

Zusammenfassende Darstellung nach Regionen, Tierkategorien über die Handelsklassen E-P

	Jungbullenfleisch			Färsenfleisch		
	E-P			E-P		
	Stück	kg	€/kg	Stück	kg	€/kg
Schleswig Holst. / Hamburg	435	168.956	6,58	1.041	341.178	6,46
Niedersachsen / Bremen	5.540	2.350.920	6,88	1.089	343.972	6,36
Nordrhein-Westfalen	2.680	1.144.677	7,00	563	171.302	6,44
Mitteldeutschland und MV	760	293.996	6,79	886	258.352	6,31
BW / HE / RP	1.875	765.433	6,84	1.328	433.841	6,62
Bayern	3.539	1.482.354	6,75	2.842	986.513	6,63
Deutschland gesamt	14.829	6.206.336	6,86	7.749	2.535.158	6,52

	Bullenfleisch			Ochsenfleisch		
	E-P			E-P		
	Stück	kg	€/kg	Stück	kg	€/kg
Schleswig Holst. / Hamburg	50	22.246	5,81			
Niedersachsen / Bremen	190	73.494	6,12			
Nordrhein-Westfalen	111	46.612	6,33			
Mitteldeutschland und MV	51	20.918	5,78			
BW / HE / RP	155	59.841	6,18			
Bayern	127	52.532	6,17	56	19.312	6,46
Deutschland gesamt	684	275.643	6,13	136	48.932	6,74

	Kuhfleisch			Kalbfleisch		
	E-P			E-P		
	Stück	kg	€/kg	Stück	kg	€/kg
Schleswig Holst. / Hamburg	1.337	438.027	5,99			
Niedersachsen / Bremen	3.407	1.108.224	6,08			
Nordrhein-Westfalen	1.577	495.212	6,12			
Mitteldeutschland und MV	1.732	531.387	5,97	56	6.935	4,77
BW / HE / RP	2.090	689.835	6,28	29	4.677	8,43
Bayern	4.686	1.624.575	6,37			
Deutschland gesamt	14.829	4.887.260	6,19	1.150	197.282	6,95

	Jungrindfleisch		
	E-P		
	Stück	kg	€/kg
Schleswig Holst. / Hamburg			
Niedersachsen / Bremen			
Nordrhein-Westfalen			
Mitteldeutschland und MV			
BW / HE / RP			
Bayern			
Deutschland gesamt	27	4.614	4,91

* BW / HE / RP = Baden Württemberg, Hessen, Rheinland-Pfalz

Detaillierte Darstellung nach Regionen, Tierkategorien und den marktgängigsten Handelklassen/Fettklassen

	Jungbullenfleisch U2			Jungbullenfleisch U3		
	Stück	kg	€/ kg	Stück	kg	€/ kg
Schleswig Holst. / Hamburg	36	15.946	6,80	46	20.612	6,80
Niedersachsen / Bremen	1.349	621.432	7,03	754	354.932	6,96
Nordrhein-Westfalen	352	161.308	7,10	574	268.581	7,07
Mitteldeutschland und MV	192	82.585	7,05			
BW / HE / RP	620	275.954	6,97	278	127.485	6,93
Bayern	1.169	514.485	6,80	846	383.038	6,80
Deutschland gesamt	3.718	1.671.710	6,95	2.547	1.177.170	6,93

	Jungbullenfleisch R2			Jungbullenfleisch R3		
	Stück	kg	€/ kg	Stück	kg	€/ kg
Schleswig Holst. / Hamburg	75	28.538	6,69	96	38.529	6,75
Niedersachsen / Bremen	1.371	553.189	6,93	790	337.414	6,87
Nordrhein-Westfalen	626	256.797	7,02	758	322.089	7,00
Mitteldeutschland und MV	165	62.594	6,82	48	19.343	6,82
BW / HE / RP	585	220.818	6,84	108	43.787	6,83
Bayern	897	341.616	6,75	305	122.848	6,75
Deutschland gesamt	3.719	1.463.552	6,88	2.105	884.010	6,89

	Jungbullenfleisch O2			Jungbullenfleisch O3		
	Stück	kg	€/ kg	Stück	kg	€/ kg
Schleswig Holst. / Hamburg	73	26.265	6,45	79	30.485	6,43
Niedersachsen / Bremen	527	191.426	6,61	536	213.784	6,63
Nordrhein-Westfalen	135	47.943	6,65	160	61.630	6,74
Mitteldeutschland und MV	128	43.949	6,55			
BW / HE / RP	125	41.434	6,31	40	15.094	6,38
Bayern	109	34.200	6,22	30	10.999	6,32
Deutschland gesamt	1.097	385.217	6,53	969	379.168	6,61

	Färsenfleisch U3			Färsenfleisch U4		
	Stück	kg	€/ kg	Stück	kg	€/ kg
Schleswig Holst. / Hamburg	148	55.950	6,64			
Niedersachsen / Bremen	40	15.266	6,71			
Nordrhein-Westfalen	53	19.434	6,80			
Mitteldeutschland und MV	128	41.795	6,77			
BW / HE / RP	228	81.736	6,78	104	40.369	6,74
Bayern	419	159.284	6,73	480	195.180	6,72
Deutschland gesamt	1.016	373.465	6,73	621	250.390	6,72

	Färsenfleisch R2			Färsenfleisch R3		
	Stück	kg	€/ kg	Stück	kg	€/ kg
Schleswig Holst. / Hamburg				399	132.474	6,62
Niedersachsen / Bremen	50	15.318	6,60	369	126.425	6,67
Nordrhein-Westfalen	43	12.835	6,54	186	59.848	6,67
Mitteldeutschland und MV	41	12.243	6,54	202	63.008	6,61
BW / HE / RP	128	37.320	6,70	424	137.380	6,73
Bayern	175	52.053	6,61	1.098	365.477	6,68
Deutschland gesamt	508	151.718	6,62	2.678	884.612	6,67

Stück = Anzahl der im Bericht erfassten Schlachttiere, €/kg = vorl. Preis, kg = berichtete Gesamtschlachtmenge

* BW / HE / RP = Baden Württemberg, Hessen, Rheinland-Pfalz

Mitteldeutschland und MV = Brandenburg, Thüringen, Sachsen und Mecklenburg-Vorpommern

	Färsenfleisch R4			Färsenfleisch O2		
	Stück	kg	€/kg	Stück	kg	€/kg
Schleswig Holst. / Hamburg	40	14.921	6,62			
Niedersachsen / Bremen	28	10.284	6,61	55	15.216	6,11
Nordrhein-Westfalen	23	8.380	6,65	30	7.613	6,14
Mitteldeutschland und MV	58	19.141	6,60	90	22.142	5,95
BW / HE / RP	111	39.297	6,71	68	17.317	6,19
Bayern	235	84.720	6,70	112	27.843	6,05
Deutschland gesamt	495	176.743	6,68	387	99.570	6,10
	Färsenfleisch O3			Färsenfleisch O4		
	Stück	kg	€/kg	Stück	kg	€/kg
Schleswig Holst. / Hamburg	203	64.736	6,34			
Niedersachsen / Bremen	291	91.607	6,26	56	20.053	6,39
Nordrhein-Westfalen	116	33.099	6,18			
Mitteldeutschland und MV	183	53.918	6,17	34	11.585	6,33
BW / HE / RP	103	30.569	6,25	60	21.079	6,35
Bayern	134	40.979	6,24	66	23.960	6,30
Deutschland gesamt	1.030	314.908	6,25	256	90.963	6,35
	Färsenfleisch P1			Färsenfleisch P2		
	Stück	kg	€/kg	Stück	kg	€/kg
Schleswig Holst. / Hamburg	31	6.787	4,92	63	16.129	5,48
Niedersachsen / Bremen	49	10.517	5,11	74	17.532	5,44
Nordrhein-Westfalen				25	5.560	5,51
Mitteldeutschland und MV	37	7.059	4,88	73	16.838	5,32
BW / HE / RP						
Bayern				25	5.548	5,37
Deutschland gesamt	165	32.826	5,04	278	65.608	5,41
	Bullenfleisch O2			Ochsenfleisch R2 und R3		
	Stück	kg	€/kg	Stück	kg	€/kg
Schleswig Holst. / Hamburg						
Niedersachsen / Bremen	38	13.868	6,06			
Nordrhein-Westfalen	26	9.805	6,28			
Mitteldeutschland und MV						
BW / HE / RP	31	9.990	5,92			
Bayern				22	7.853	6,70
Deutschland gesamt	122	43.457	6,03	34	12.417	6,81
	Ochsenfleisch O2 und O3			Kuhfleisch R2		
	Stück	kg	€/kg	Stück	kg	€/kg
Schleswig Holst. / Hamburg				31	10.589	6,37
Niedersachsen / Bremen				25	8.828	6,38
Nordrhein-Westfalen						
Mitteldeutschland und MV						
BW / HE / RP				151	54.364	6,54
Bayern				476	172.977	6,51
Deutschland gesamt				705	254.080	6,50

Stück = Anzahl der im Bericht erfassten Schlachttiere, €/kg = vorl. Preis, kg = berichtete Gesamtschlachtmenge

* BW / HE / RP = Baden Württemberg, Hessen, Rheinland-Pfalz

Mitteldeutschland und MV = Brandenburg, Thüringen, Sachsen und Mecklenburg-Vorpommern

	Kuhfleisch R3			Kuhfleisch O1		
	Stück	kg	€/kg	Stück	kg	€/kg
Schleswig Holst. / Hamburg	61	24.321	6,45			
Niedersachsen / Bremen	103	39.959	6,44	89	27.356	6,09
Nordrhein-Westfalen	49	18.166	6,40	75	21.623	6,16
Mitteldeutschland und MV	67	25.234	6,37	24	6.630	6,04
BW / HE / RP	225	85.868	6,60	215	61.837	6,18
Bayern	774	292.104	6,53	643	187.078	6,10
Deutschland gesamt	1.279	485.652	6,52	1.057	307.779	6,12
	Kuhfleisch O2			Kuhfleisch O3		
	Stück	kg	€/kg	Stück	kg	€/kg
Schleswig Holst. / Hamburg	100	32.480	6,22	566	202.612	6,31
Niedersachsen / Bremen	376	119.370	6,25	1.409	508.323	6,31
Nordrhein-Westfalen	202	63.637	6,20	493	171.787	6,34
Mitteldeutschland und MV	174	53.093	6,13	485	169.647	6,29
BW / HE / RP	258	79.067	6,30	346	119.972	6,40
Bayern	596	183.732	6,27	516	172.400	6,38
Deutschland gesamt	1.706	531.379	6,25	3.815	1.344.741	6,33
	Kuhfleisch P1			Kuhfleisch P2		
	Stück	kg	€/kg	Stück	kg	€/kg
Schleswig Holst. / Hamburg	294	75.988	5,08	179	50.934	5,53
Niedersachsen / Bremen	723	184.571	5,36	346	96.193	5,67
Nordrhein-Westfalen	294	73.543	5,50	196	51.975	5,68
Mitteldeutschland und MV	418	99.867	5,33	286	74.815	5,56
BW / HE / RP	351	85.935	5,47	119	32.280	5,64
Bayern	351	87.506	5,47	189	51.243	5,72
Deutschland gesamt	2.431	607.410	5,37	1.315	357.440	5,63
	Kalbfleisch R2			Kalbfleisch O2		
	Stück	kg	€/kg	Stück	kg	€/kg
Schleswig Holst. / Hamburg						
Niedersachsen / Bremen						
Nordrhein-Westfalen						
Mitteldeutschland und MV						
BW / HE / RP						
Bayern						
Deutschland gesamt	248	46.627	7,16	733	125.067	6,98
	Lammfleisch lebend pauschal			Lammfleisch geschlachtet pauschal		
	Stück	kg	€/kg	Stück	kg	€/kg
Deutschland gesamt				476	9.689	9,63
	Schafffleisch lebend pauschal			Schafffleisch geschlachtet pauschal		
	Stück	kg	€/kg	Stück	kg	€/kg
Deutschland gesamt						

Bericht zu Rindern aus ökologischer/biologischer Erzeugung, Deutschland gesamt

Haltungsform	BIO				KONV			
	Schlachttiere in Stück	Schlachtmenge in kg	mittl. Gewicht in kg / Tier	Preis in € / kg	Schlachttiere in Stück	Schlachtmenge in kg	mittl. Gewicht in kg / Tier	Preis in € / kg
<u>Jungbullen</u>								
Jungbullen U	78	34.847	447	7,54	6.246	2.840.796	455	6,93
Jungbullen R	35	12.005	343	7,25	5.887	2.372.373	403	6,88
Jungbullen E-P	143	55.247	386	7,30	14.686	6.151.089	419	6,85
<u>Färsen</u>								
Färsen U	37	13.373	361	7,23	1.680	639.200	380	6,71
Färsen R	96	29.641	309	7,08	3.610	1.192.301	330	6,65
Färsen E-P	217	62.626	289	6,93	7.532	2.472.532	328	6,51
<u>Kühe</u>								
Kühe U	29	13.095	452	7,12	817	368.325	451	6,70
Kühe R	128	46.244	361	6,86	2.371	895.119	378	6,49
Kühe O	349	109.289	313	6,63	6.863	2.329.126	339	6,27
Kühe P	214	53.345	249	5,90	4.016	1.051.479	262	5,48
Kühe E-P	720	221.973	308	6,53	14.109	4.665.287	331	6,17
<u>weitere Tierkategorien</u>								
Bullen E-P	47				637			
Ochsen E-P	69				67			
Kälber E-P					1.127			

Hinweise zur Datenerhebung für Biorinder

1. Die Erhebung berücksichtigt nur Daten der meldepflichtigen Schlachtbetriebe entsprechend §5 Abs.1 der 1. FIGDV (wöchentliche Schlachtung von mehr als 150 Rinder), unabhängig von der Herkunft (In- oder Ausland) der Tiere.
2. Die Preismeldung zur Haltungsform Bio entspricht der Definition der Verordnung (EG) 834/2007 über die ökologische/biologische Produktion (vgl. §6 Abs.1 Ziffer 2 der 1.FIGDV). Alle Schlachttiere, die nicht als „bio“ vermarktet wurden, werden in der Haltungsform „konv“ erfasst.
3. Stärkere Schwankungen der Preise und Schlachtgewichte können sich im Vergleich zur Gesamtpreismeldung u.a. ergeben durch:
 - relativ geringe Stückzahl der Schlachtungen,
 - Chargenbildung in der Vermarktung,
 - Unterschiede der Vermarktungsformen.

	Schweinefleisch S			Schweinefleisch E		
	Stück	kg	€/kg	Stück	kg	€/kg
Region Nord-Ost	54.369	5.256.108	2,02	34.379	3.330.718	1,99
Niedersachsen / Bremen	139.890	13.714.759	2,02	72.360	7.117.800	1,99
Nordrhein-Westfalen	188.771	18.310.890	2,04	89.264	8.722.646	2,01
Hessen / Rheinland-Pfalz	11.082	1.079.901	2,02	11.934	1.172.831	2,01
Baden-Württemberg	21.566	2.108.947	2,08	23.362	2.291.223	2,10
Bayern	19.798	1.939.340	2,02	18.781	1.855.159	1,99
Deutschland gesamt	435.476	42.409.945	2,03	250.080	24.490.377	2,01
€/ 100 kg Warmgewicht			203,37			200,87
€/ 100 kg Kaltgewicht			207,44			204,88

	Schweinefleisch U			Schweinefleisch R		
	Stück	kg	€/kg	Stück	kg	€/kg
Region Nord-Ost	5.014	486.645	1,88	419	40.452	1,74
Niedersachsen / Bremen	8.450	837.070	1,89	625	61.845	1,78
Nordrhein-Westfalen	11.796	1.159.115	1,87	911	89.437	1,68
Hessen / Rheinland-Pfalz	2.128	210.322	1,89	131	13.113	1,68
Baden-Württemberg	3.113	306.240	2,06	256	25.178	1,98
Bayern	2.543	253.296	1,89	187	18.720	1,66
Deutschland gesamt	33.044	3.252.688	1,90	2.529	248.745	1,74

	Schweinefleisch M		
	Stück	kg	€/kg
Region Nord-Ost	757	132.161	1,28
Niedersachsen / Bremen	7.476	1.291.720	1,39
Nordrhein-Westfalen	3.037	534.805	1,34
Hessen / Rheinland-Pfalz			
Baden-Württemberg	474	86.612	1,30
Bayern	230	44.834	1,67
Deutschland gesamt	11.995	2.094.349	1,37

	Schweinefleisch S-P			Schweinefleisch S-V		
	Stück	kg	€/kg	Stück	kg	€/kg
Region Nord-Ost	94.231	9.118.741	2,00	95.032	9.255.122	1,99
Niedersachsen / Bremen	221.374	21.736.398	2,01	229.131	23.065.308	1,97
Nordrhein-Westfalen	290.834	28.291.091	2,02	294.239	28.873.044	2,01
Hessen / Rheinland-Pfalz	25.279	2.476.566	2,00	25.300	2.480.783	2,00
Baden-Württemberg	48.335	4.735.339	2,09	48.812	4.822.718	2,07
Bayern	41.317	4.067.273	2,00	41.551	4.112.710	1,99
Deutschland gesamt	721.370	70.425.408	2,02	734.065	72.609.685	2,00

Region Nord-Ost = Schleswig-Holstein und östliche Bundesländer

Für Schweine gilt entsprechend der 1. FIGDV § 6 Abs. 2: "Schweine mit einem Zweihälftengewicht von weniger als 80 Kilogramm und mehr als 110 Kilogramm sind ... nicht .. berücksichtigt[t]. [Dies ..] gilt nicht für die Handelsklassen M und V."