



Wochenbericht über Schlachtvieh und Fleisch nach der 1. FIGDV

37 KW

08.09.2025 bis 14.09.2025

erstellt: 17.09.2025

Herausgeber: Bundesanstalt für Landwirtschaft und Ernährung / Ref. 624 im Auftrag
des Bundesministerium für Ernährung und Landwirtschaft
und in Zusammenarbeit mit den zuständigen Landesdienststellen

Datenerhebung nach der 1. Fleischgesetz-Durchführungsverordnung
(1. FIGDV)

Anmerkungen: Angaben können durch Rundungen bedingt geringfügig von Landesberichten abweichen.
Sofern nicht anders angegeben, bezieht sich das Schlachtgewicht auf das Warmgewicht
des geschlachteten ausgeweideten Tieres. Kalkulierbare Bonuszahlungen sind
unabhängig vom Auszahlungszeitpunkt in den Preisen berücksichtigt. Durch Korrektur-
und Nachmeldung können sich geringfügig Änderungen der Angaben zu nachfolgenden
Veröffentlichungen ergeben.

E- Mail: agrar@ble.de

Internet: www.bmel-statistik.de

Nachdruck mit Quellenangabe gestattet

Quellenangabe: BLE und zuständige Landesstellen nach 1. FIGDV

Angaben pro Bundesland, Tierart und Handelsklasse werden ab 3 Meldebetriebe und 21 Tiere
ausgewiesen. Bei der Tierkategorie Schaf liegt die Mindestanzahl bei 75 Tieren.

Grafische Darstellung ausgewählter Preisverläufe im Jahresablauf und im Vergleich zu den Vorjahren

Schlachtpreise für Jungbullen R3

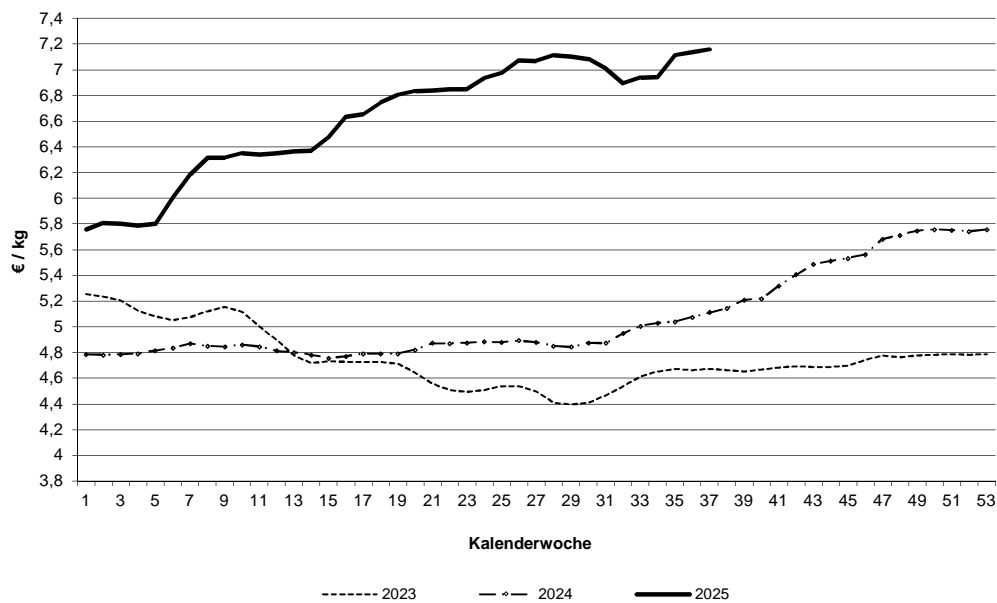

Schlachtpreise für Kühe R3

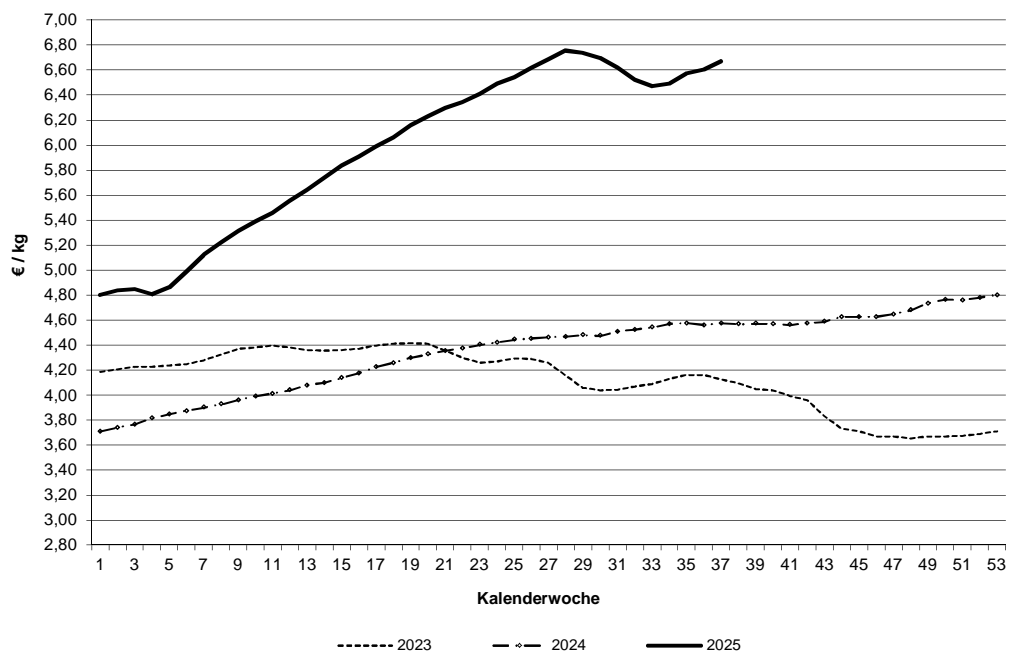

Datenquelle: 1. FIGDV, BLE/ref. 624 und zust. Landesstellen

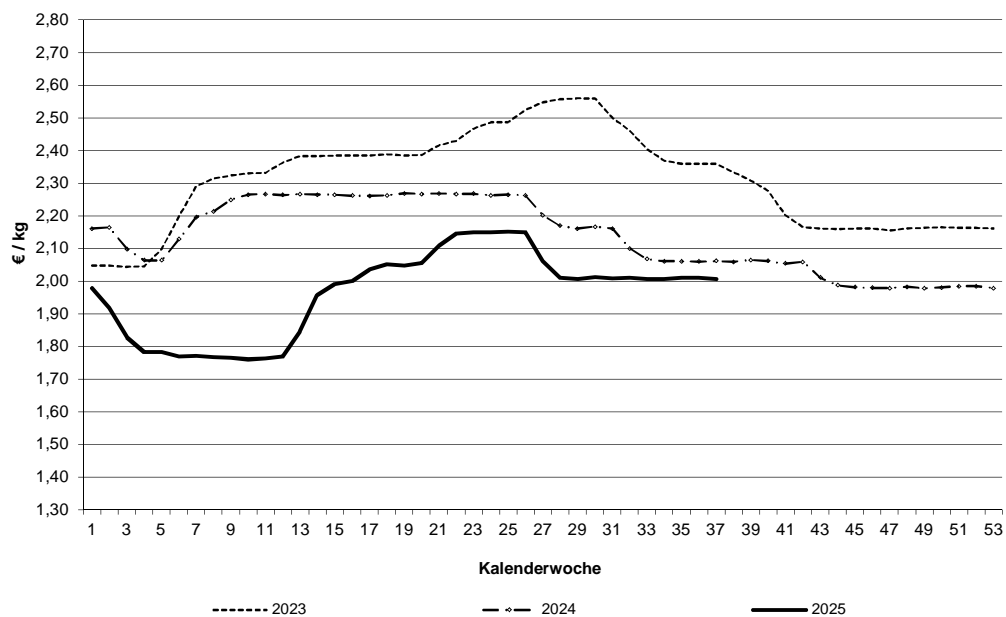
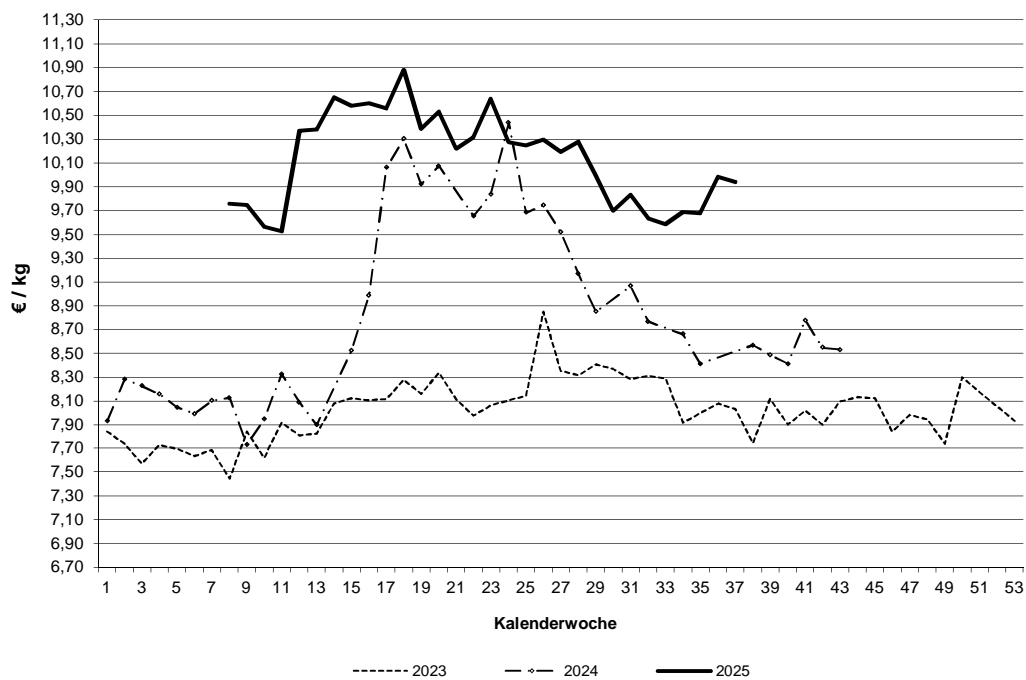
Schlachtpreise für Schweine E**Schlachtpreise für Lämmer - pauschal abgerechnet**

Datenquelle: 1. FIGDV, BLE/ref. 624 und zust. Landesstellen

Grafische Darstellung ausgewählter Preisverläufe im
Jahresablauf und im Vergleich zu ausgewählten EU-Nachbarstaaten
Quelle: EU-Kommission, GD Landwirtschaft und ländliche Entwicklung

Schlachtpreise für Jungbullen R3

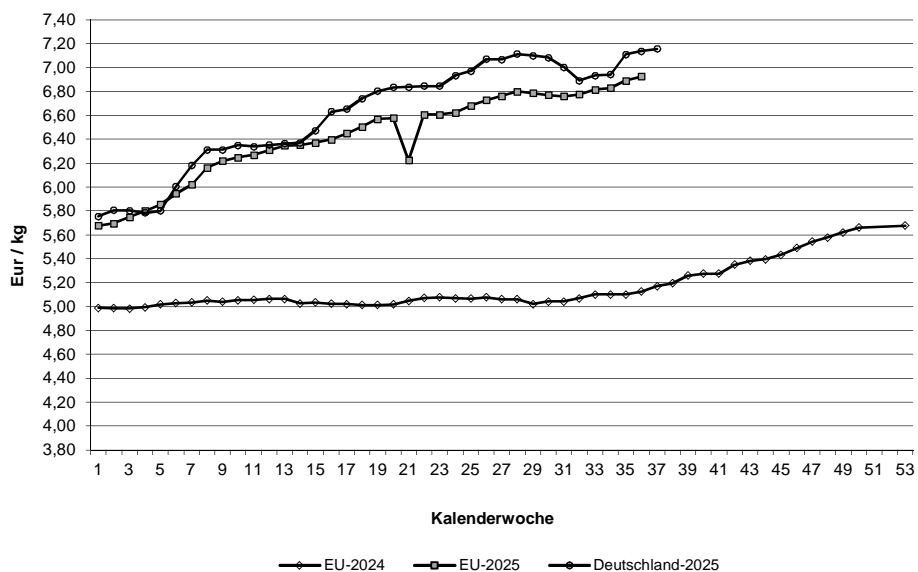

Schlachtpreise für Schweine E

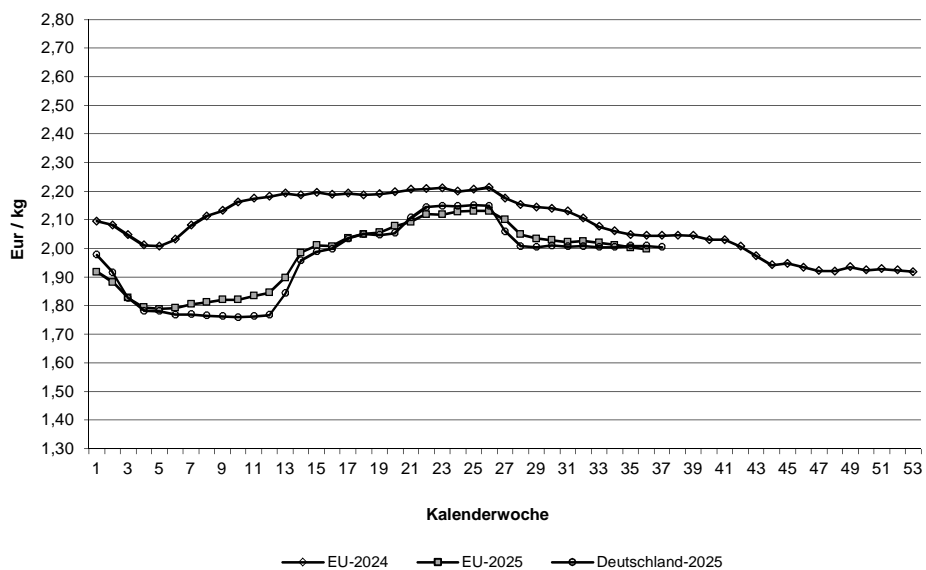

Quelle: EU-Daten nach Angaben der EU-Kommission

Relativer Verlauf der Schweine- und Ferkelpreise (Schweinezyklus)
Schweinepreis (Ø S und E) = 100

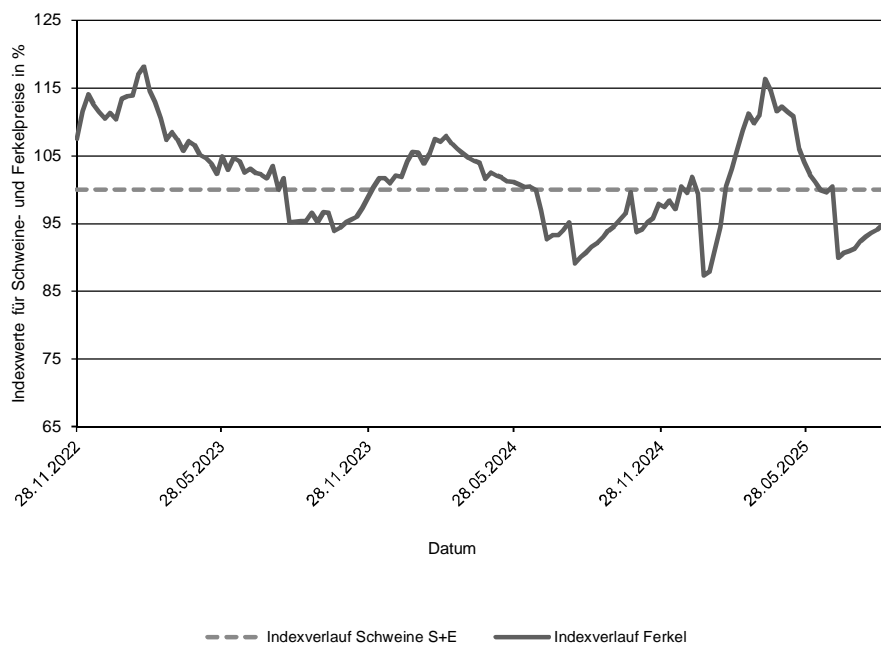

**Verlauf der absoluten Schlachtpreise für Schweine der Handelsklassen S und E
und der Ferkel (28 kg)**

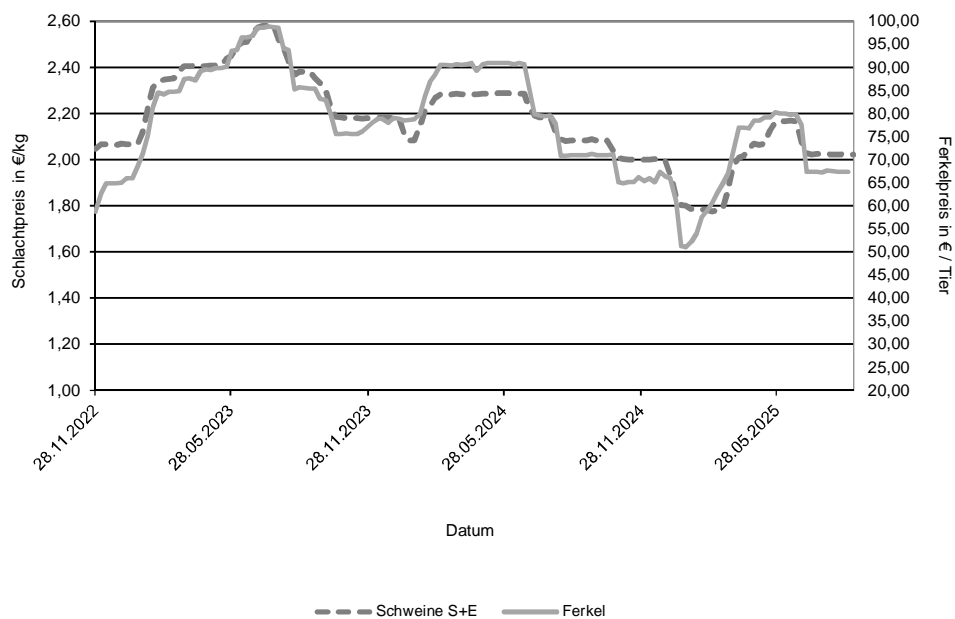

Datenquelle: 1. FIGDV, BLE/Ref. 624 mit zust. Landesstellen
Ferkelpreise aus dem Kammerprogramm, AMI

Übersicht: Deutschland gesamt

			€/kg	€/100 kg
	Stück	kg	Warmgewicht	Kaltgewicht
Jungbullenfleisch				
U2	4.724	2.119.311	7,25	739,65
U3	3.238	1.500.375	7,21	735,04
R2	3.727	1.457.856	7,17	731,06
R3	2.106	884.699	7,16	730,05
O2	917	318.405	6,77	690,60
O3	1.063	420.307	6,86	699,87
E-P	16.700	7.066.611	7,15	729,16
Färsenfleisch				
U3	937	344.355	7,11	725,59
U4	625	249.538	7,12	726,06
R2	495	146.467	6,98	711,75
R3	2.591	852.414	7,03	717,17
R4	574	207.932	7,06	720,59
O2	286	71.580	6,23	635,18
O3	845	258.380	6,39	651,78
O4	219	75.537	6,47	659,68
P1	212	42.627	5,17	527,03
P2	287	66.481	5,53	564,34
E-P	7.433	2.430.690	6,85	698,40
Bullenfleisch				
O2	130	46.907	6,29	641,43
E-P	713	293.633	6,38	651,12
Ochsenfleisch				
R3	80	28.340	7,10	724,55
O3	39	13.814	6,52	665,22
P3				
E-P	241	84.483	6,86	699,76
Kuhfleisch				
R2	798	280.542	6,66	678,93
R3	1.507	564.345	6,67	680,16
O1	1.152	336.205	6,27	639,04
O2	1.840	574.025	6,38	650,98
O3	3.837	1.350.612	6,43	655,81
P1	2.507	622.584	5,51	562,14
P2	1.448	390.899	5,76	587,24
E-P	15.811	5.176.247	6,32	644,96
Kalbfleisch				
R2	241	41.154	7,28	742,63
O2	594	94.925	7,23	737,57
E-P	1.105	177.518	7,26	740,90
pauschal				
Lammfleisch				
lebend pauschal				
geschlachtet pauschal	591	12.566	9,94	1013,51
Schafffleisch				
lebend pauschal				
geschlachtet pauschal				
Schweinefleisch				
				Muskelfleischanteil in %
S	445.107	43.537.854	2,03	207,16 62,50
E	248.101	24.405.334	2,01	204,58 58,10
U	32.794	3.243.322	1,90	53,41
R	2.609	257.792	1,74	48,38
M	11.720	2.067.404	1,37	

Zusammenfassende Darstellung nach Regionen, Tierkategorien über die Handelsklassen E-P

	Jungbullenfleisch			Färsenfleisch		
	E-P			E-P		
	Stück	kg	€/kg	Stück	kg	€/kg
Schleswig Holst. / Hamburg	535	210.560	6,94	895	289.215	6,71
Niedersachsen / Bremen	6.182	2.638.996	7,11	1.173	374.145	6,63
Nordrhein-Westfalen	3.064	1.309.174	7,23	591	179.546	6,83
Mitteldeutschland und MV	666	265.522	7,03	733	212.927	6,47
BW / HE / RP	2.344	972.744	7,19	1.330	437.785	6,96
Bayern	3.909	1.669.615	7,17	2.711	937.072	7,01
Deutschland gesamt	16.700	7.066.611	7,15	7.433	2.430.690	6,85

	Bullenfleisch			Ochsenfleisch		
	E-P			E-P		
	Stück	kg	€/kg	Stück	kg	€/kg
Schleswig Holst. / Hamburg	39	16.929	6,27			
Niedersachsen / Bremen	202	80.008	6,34	39	13.585	6,54
Nordrhein-Westfalen	143	57.211	6,61			
Mitteldeutschland und MV	55	23.562	6,02			
BW / HE / RP	125	51.758	6,41			
Bayern	149	64.165	6,38	52	18.160	6,66
Deutschland gesamt	713	293.633	6,38	241	84.483	6,86

	Kuhfleisch			Kalbfleisch		
	E-P			E-P		
	Stück	kg	€/kg	Stück	kg	€/kg
Schleswig Holst. / Hamburg	1.375	449.252	6,13			
Niedersachsen / Bremen	3.712	1.212.247	6,25			
Nordrhein-Westfalen	1.633	515.856	6,24			
Mitteldeutschland und MV	2.205	674.115	6,06			
BW / HE / RP	2.203	720.606	6,40	49	6.663	9,04
Bayern	4.683	1.604.171	6,54			
Deutschland gesamt	15.811	5.176.247	6,32	1.105	177.518	7,26

	Junggrindfleisch		
	E-P		
	Stück	kg	€/kg
Schleswig Holst. / Hamburg			
Niedersachsen / Bremen			
Nordrhein-Westfalen			
Mitteldeutschland und MV			
BW / HE / RP			
Bayern			
Deutschland gesamt	67	12.749	5,41

* BW / HE / RP = Baden Württemberg, Hessen, Rheinland-Pfalz

Detaillierte Darstellung nach Regionen, Tierkategorien und den marktgängigsten Handelklassen/Fettklassen

	Jungbullenfleisch U2			Jungbullenfleisch U3		
	Stück	kg	€/ kg	Stück	kg	€/ kg
Schleswig Holst. / Hamburg	62	27.189	7,16	54	25.349	7,10
Niedersachsen / Bremen	1.683	771.553	7,24	1.031	486.429	7,18
Nordrhein-Westfalen	512	232.682	7,31	678	315.301	7,30
Mitteldeutschland und MV	121	52.593	7,19	114	51.819	7,13
BW / HE / RP	962	420.847	7,29	377	170.313	7,24
Bayern	1.384	614.447	7,23	984	451.164	7,17
Deutschland gesamt	4.724	2.119.311	7,25	3.238	1.500.375	7,21

	Jungbullenfleisch R2			Jungbullenfleisch R3		
	Stück	kg	€/ kg	Stück	kg	€/ kg
Schleswig Holst. / Hamburg	92	34.504	7,03			
Niedersachsen / Bremen	1.435	575.124	7,15	792	334.406	7,11
Nordrhein-Westfalen	665	268.852	7,26	693	294.437	7,23
Mitteldeutschland und MV	163	60.082	7,04	88	36.181	7,06
BW / HE / RP	500	187.854	7,16	142	58.860	7,19
Bayern	872	331.440	7,17	284	115.541	7,15
Deutschland gesamt	3.727	1.457.856	7,17	2.106	884.699	7,16

	Jungbullenfleisch O2			Jungbullenfleisch O3		
	Stück	kg	€/ kg	Stück	kg	€/ kg
Schleswig Holst. / Hamburg	89	30.453	6,72	86	33.170	6,82
Niedersachsen / Bremen	412	148.459	6,82	568	229.232	6,88
Nordrhein-Westfalen	151	52.833	6,93	241	94.709	6,91
Mitteldeutschland und MV						
BW / HE / RP	119	39.188	6,63	61	23.311	6,67
Bayern	102	32.801	6,50	36	13.163	6,66
Deutschland gesamt	917	318.405	6,77	1.063	420.307	6,86

	Färsenfleisch U3			Färsenfleisch U4		
	Stück	kg	€/ kg	Stück	kg	€/ kg
Schleswig Holst. / Hamburg	96	35.786	7,01			
Niedersachsen / Bremen	68	25.978	7,00			
Nordrhein-Westfalen	56	19.645	7,34			
Mitteldeutschland und MV	73	25.855	7,12			
BW / HE / RP	260	91.746	7,12	155	59.609	7,12
Bayern	384	145.345	7,12	423	171.497	7,12
Deutschland gesamt	937	344.355	7,11	625	249.538	7,12

	Färsenfleisch R2			Färsenfleisch R3		
	Stück	kg	€/ kg	Stück	kg	€/ kg
Schleswig Holst. / Hamburg	63	19.280	6,96	333	112.407	6,98
Niedersachsen / Bremen	51	15.386	6,98	421	142.995	6,95
Nordrhein-Westfalen	52	14.770	6,90	219	67.792	7,06
Mitteldeutschland und MV				184	57.222	6,98
BW / HE / RP	137	39.349	7,00	384	124.046	7,08
Bayern	175	52.673	7,00	1.050	347.952	7,06
Deutschland gesamt	495	146.467	6,98	2.591	852.414	7,03

Stück = Anzahl der im Bericht erfassten Schlachttiere, €/kg = vorl. Preis, kg = berichtete Gesamtschlachtmenge

* BW / HE / RP = Baden Württemberg, Hessen, Rheinland-Pfalz

Mitteldeutschland und MV = Brandenburg, Thüringen, Sachsen und Mecklenburg-Vorpommern

	Färsenfleisch R4			Färsenfleisch O2		
	Stück	kg	€/kg	Stück	kg	€/kg
Schleswig Holst. / Hamburg	31	12.048	6,90	38	10.450	6,48
Niedersachsen / Bremen	45	16.701	7,00	50	13.558	6,28
Nordrhein-Westfalen	39	13.731	7,13	24	5.914	6,16
Mitteldeutschland und MV	37	14.024	7,00			
BW / HE / RP	109	38.879	7,08	62	15.038	6,12
Bayern	313	112.549	7,09	96	22.687	6,19
Deutschland gesamt	574	207.932	7,06	286	71.580	6,23
	Färsenfleisch O3			Färsenfleisch O4		
	Stück	kg	€/kg	Stück	kg	€/kg
Schleswig Holst. / Hamburg	160	51.082	6,51			
Niedersachsen / Bremen	280	89.226	6,40	47	17.343	6,60
Nordrhein-Westfalen	82	23.192	6,32	38	12.982	6,43
Mitteldeutschland und MV	144	42.048	6,30	54	17.468	6,33
BW / HE / RP	73	21.992	6,35	32	11.082	6,48
Bayern	106	30.840	6,36	38	13.015	6,47
Deutschland gesamt	845	258.380	6,39	219	75.537	6,47
	Färsenfleisch P1			Färsenfleisch P2		
	Stück	kg	€/kg	Stück	kg	€/kg
Schleswig Holst. / Hamburg	36	7.989	5,03	82	20.689	5,61
Niedersachsen / Bremen	73	15.482	5,38	77	18.868	5,63
Nordrhein-Westfalen	24	4.593	5,43	22	4.761	5,58
Mitteldeutschland und MV	48	8.626	4,75	78	15.982	5,28
BW / HE / RP						
Bayern						
Deutschland gesamt	212	42.627	5,17	287	66.481	5,53
	Bullenfleisch O2			Ochsenfleisch R2 und R3		
	Stück	kg	€/kg	Stück	kg	€/kg
Schleswig Holst. / Hamburg						
Niedersachsen / Bremen	50	18.614	6,30			
Nordrhein-Westfalen	32	11.061	6,50			
Mitteldeutschland und MV						
BW / HE / RP	22	7.983	6,15			
Bayern						
Deutschland gesamt	130	46.907	6,29	124	43.493	7,13
	Ochsenfleisch O2 und O3			Kuhfleisch R2		
	Stück	kg	€/kg	Stück	kg	€/kg
Schleswig Holst. / Hamburg						
Niedersachsen / Bremen				50	17.526	6,49
Nordrhein-Westfalen				32	11.075	6,54
Mitteldeutschland und MV				52	17.194	6,44
BW / HE / RP				156	55.087	6,70
Bayern				484	171.811	6,70
Deutschland gesamt	64	21.450	6,46	798	280.542	6,66

Stück = Anzahl der im Bericht erfassten Schlachttiere, €/kg = vorl. Preis, kg = berichtete Gesamtschlachtmenge

* BW / HE / RP = Baden Württemberg, Hessen, Rheinland-Pfalz

Mitteldeutschland und MV = Brandenburg, Thüringen, Sachsen und Mecklenburg-Vorpommern

	Kuhfleisch R3			Kuhfleisch O1		
	Stück	kg	€/kg	Stück	kg	€/kg
Schleswig Holst. / Hamburg	141	51.280	6,44			
Niedersachsen / Bremen	147	56.171	6,56	119	36.683	6,27
Nordrhein-Westfalen	59	21.741	6,52	88	25.392	6,14
Mitteldeutschland und MV	99	35.111	6,48	41	11.646	6,25
BW / HE / RP	241	90.990	6,72	252	72.798	6,28
Bayern	820	309.052	6,74	640	186.296	6,28
Deutschland gesamt	1.507	564.345	6,67	1.152	336.205	6,27
	Kuhfleisch O2			Kuhfleisch O3		
	Stück	kg	€/kg	Stück	kg	€/kg
Schleswig Holst. / Hamburg	114	36.956	6,29	528	188.170	6,38
Niedersachsen / Bremen	489	156.371	6,37	1.536	554.138	6,45
Nordrhein-Westfalen	242	74.136	6,31	461	163.426	6,45
Mitteldeutschland und MV	98	30.734	6,30	545	184.557	6,34
BW / HE / RP	289	89.889	6,44	320	111.418	6,47
Bayern	608	185.939	6,43	447	148.903	6,49
Deutschland gesamt	1.840	574.025	6,38	3.837	1.350.612	6,43
	Kuhfleisch P1			Kuhfleisch P2		
	Stück	kg	€/kg	Stück	kg	€/kg
Schleswig Holst. / Hamburg	236	60.279	5,21	219	61.778	5,72
Niedersachsen / Bremen	735	189.714	5,58	359	99.214	5,84
Nordrhein-Westfalen	309	75.318	5,62	181	47.907	5,85
Mitteldeutschland und MV	448	103.692	5,31	355	93.516	5,63
BW / HE / RP	375	92.852	5,62	133	35.496	5,77
Bayern	404	100.729	5,58	201	52.988	5,77
Deutschland gesamt	2.507	622.584	5,51	1.448	390.899	5,76
	Kalbfleisch R2			Kalbfleisch O2		
	Stück	kg	€/kg	Stück	kg	€/kg
Schleswig Holst. / Hamburg						
Niedersachsen / Bremen						
Nordrhein-Westfalen						
Mitteldeutschland und MV						
BW / HE / RP	21	2.940	9,13			
Bayern						
Deutschland gesamt	241	41.154	7,28	594	94.925	7,23
	Lammfleisch lebend pauschal			Lammfleisch geschlachtet pauschal		
	Stück	kg	€/kg	Stück	kg	€/kg
Deutschland gesamt				591	12.566	9,94
	Schafffleisch lebend pauschal			Schafffleisch geschlachtet pauschal		
	Stück	kg	€/kg	Stück	kg	€/kg
Deutschland gesamt						

Bericht zu Rindern aus ökologischer/biologischer Erzeugung, Deutschland gesamt

Haltungsform	BIO				KONV			
	Schlachttiere in Stück	Schlachtmenge in kg	mittl. Gewicht in kg / Tier	Preis in € / kg	Schlachttiere in Stück	Schlachtmenge in kg	mittl. Gewicht in kg / Tier	Preis in € / kg
<u>Jungbullen</u>								
Jungbullen U	33	14.115	428	7,38	8.043	3.657.556	455	7,23
Jungbullen R	49	16.902	345	7,34	5.908	2.373.493	402	7,16
Jungbullen E-P	102	39.057	383	7,31	16.598	7.027.554	423	7,15
<u>Färsen</u>								
Färsen U	38	13.504	355	7,27	1.613	611.402	379	7,11
Färsen R	164	50.203	306	7,19	3.520	1.165.732	331	7,02
Färsen E-P	260	78.725	303	7,10	7.173	2.351.965	328	6,84
<u>Kühe</u>								
Kühe U	69	29.815	432	7,18	779	349.367	448	6,90
Kühe R	235	83.989	357	6,93	2.588	958.731	370	6,63
Kühe O	407	126.787	312	6,71	7.261	2.459.053	339	6,39
Kühe P	266	63.802	240	5,97	4.169	1.085.634	260	5,61
Kühe E-P	977	304.393	312	6,66	14.834	4.871.854	328	6,30
<u>weitere Tierkategorien</u>								
Bullen E-P	72				641			
Ochsen E-P	107				134			
Kälber E-P	54				1.051			

Hinweise zur Datenerhebung für Biorinder

1. Die Erhebung berücksichtigt nur Daten der meldepflichtigen Schlachtbetriebe entsprechend §5 Abs.1 der 1. FIGDV (wöchentliche Schlachtung von mehr als 150 Rinder), unabhängig von der Herkunft (In- oder Ausland) der Tiere.
2. Die Preismeldung zur Haltungsform Bio entspricht der Definition der Verordnung (EG) 834/2007 über die ökologische/biologische Produktion (vgl. §6 Abs.1 Ziffer 2 der 1.FIGDV). Alle Schlachttiere, die nicht als „bio“ vermarktet wurden, werden in der Haltungsform „konv“ erfasst.
3. Stärkere Schwankungen der Preise und Schlachtgewichte können sich im Vergleich zur Gesamtpreismeldung u.a. ergeben durch:
 - relativ geringe Stückzahl der Schlachtungen,
 - Chargenbildung in der Vermarktung,
 - Unterschiede der Vermarktungsformen.

	Schweinefleisch S			Schweinefleisch E		
	Stück	kg	€/kg	Stück	kg	€/kg
Region Nord-Ost	54.073	5.267.142	2,02	34.153	3.325.584	1,99
Niedersachsen / Bremen	142.522	14.013.580	2,02	70.329	6.943.298	2,00
Nordrhein-Westfalen	198.121	19.304.773	2,04	91.075	8.944.679	2,00
Hessen / Rheinland-Pfalz	9.818	961.988	2,02	11.944	1.178.473	2,01
Baden-Württemberg	20.831	2.047.984	2,09	23.135	2.279.784	2,07
Bayern	19.742	1.942.387	2,03	17.465	1.733.516	2,01
Deutschland gesamt	445.107	43.537.854	2,03	248.101	24.405.334	2,01
€/ 100 kg Warmgewicht			203,10			200,57
€/ 100 kg Kaltgewicht			207,16			204,58

	Schweinefleisch U			Schweinefleisch R		
	Stück	kg	€/kg	Stück	kg	€/kg
Region Nord-Ost	4.952	483.810	1,86	474	46.260	1,69
Niedersachsen / Bremen	7.448	739.634	1,92	497	49.331	1,85
Nordrhein-Westfalen	12.391	1.225.169	1,87	955	94.534	1,69
Hessen / Rheinland-Pfalz	2.640	262.417	1,88	322	31.884	1,65
Baden-Württemberg	3.173	313.223	2,05	238	23.291	1,99
Bayern	2.190	219.069	1,92	123	12.492	1,63
Deutschland gesamt	32.794	3.243.322	1,90	2.609	257.792	1,74

	Schweinefleisch M		
	Stück	kg	€/kg
Region Nord-Ost	494	88.210	1,26
Niedersachsen / Bremen	7.768	1.355.900	1,40
Nordrhein-Westfalen	2.715	489.774	1,32
Hessen / Rheinland-Pfalz			
Baden-Württemberg	445	78.902	1,33
Bayern	267	49.255	1,55
Deutschland gesamt	11.720	2.067.404	1,37

	Schweinefleisch S-P			Schweinefleisch S-V		
	Stück	kg	€/kg	Stück	kg	€/kg
Region Nord-Ost	93.712	9.128.671	2,00	94.257	9.221.872	1,99
Niedersachsen / Bremen	220.840	21.750.223	2,01	228.834	23.138.285	1,97
Nordrhein-Westfalen	302.640	29.578.867	2,02	305.689	30.123.787	2,00
Hessen / Rheinland-Pfalz	24.740	2.436.371	2,00	24.771	2.441.734	2,00
Baden-Württemberg	47.407	4.667.331	2,08	47.992	4.763.001	2,06
Bayern	39.526	3.908.054	2,01	39.807	3.958.945	2,01
Deutschland gesamt	728.865	71.469.517	2,02	741.350	73.647.624	2,00

Region Nord-Ost = Schleswig-Holstein und östliche Bundesländer

Für Schweine gilt entsprechend der 1. FIGDV § 6 Abs. 2: "Schweine mit einem Zweihälftengewicht von weniger als 80 Kilogramm und mehr als 110 Kilogramm sind ... nicht .. berücksichtigt[t]. [Dies ..] gilt nicht für die Handelsklassen M und V."