



Wochenbericht über Schlachtvieh und Fleisch nach der 1. FIGDV

39 KW

22.09.2025 bis 28.09.2025

erstellt: 02.10.2025

Herausgeber: Bundesanstalt für Landwirtschaft und Ernährung / Ref. 624 im Auftrag
des Bundesministerium für Ernährung und Landwirtschaft
und in Zusammenarbeit mit den zuständigen Landesdienststellen

Datenerhebung nach der 1. Fleischgesetz-Durchführungsverordnung
(1. FIGDV)

Anmerkungen: Angaben können durch Rundungen bedingt geringfügig von Landesberichten abweichen.
Sofern nicht anders angegeben, bezieht sich das Schlachtgewicht auf das Warmgewicht
des geschlachteten ausgeweideten Tieres. Kalkulierbare Bonuszahlungen sind
unabhängig vom Auszahlungszeitpunkt in den Preisen berücksichtigt. Durch Korrektur-
und Nachmeldung können sich geringfügig Änderungen der Angaben zu nachfolgenden
Veröffentlichungen ergeben.

E- Mail: agrar@ble.de

Internet: www.bmel-statistik.de

Nachdruck mit Quellenangabe gestattet

Quellenangabe: BLE und zuständige Landesstellen nach 1. FIGDV

Angaben pro Bundesland, Tierart und Handelsklasse werden ab 3 Meldebetriebe und 21 Tiere
ausgewiesen. Bei der Tierkategorie Schaf liegt die Mindestanzahl bei 75 Tieren.

Grafische Darstellung ausgewählter Preisverläufe im Jahresablauf und im Vergleich zu den Vorjahren

Schlachtpreise für Jungbullen R3

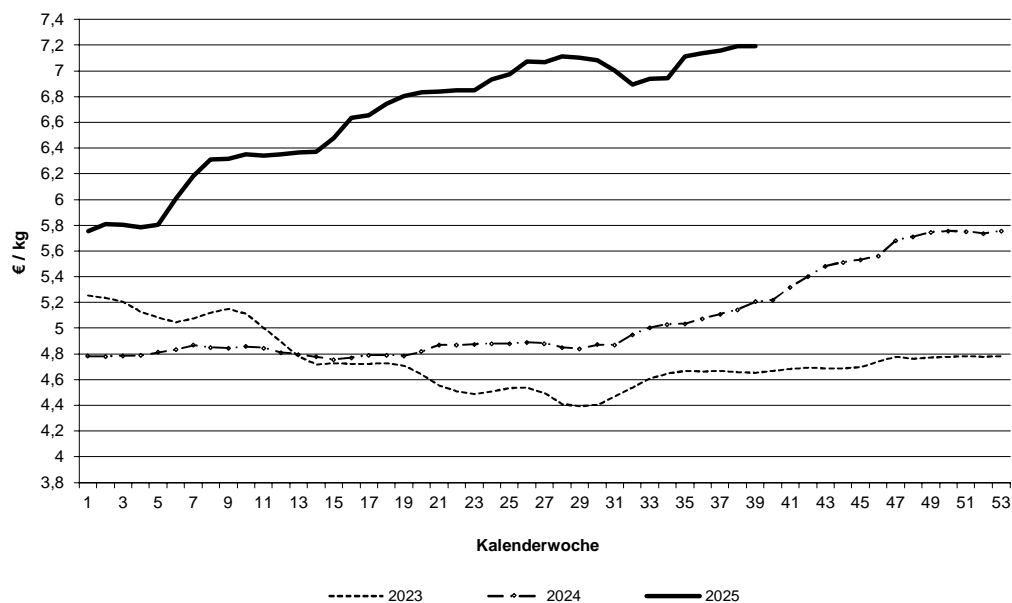

Schlachtpreise für Kühe R3

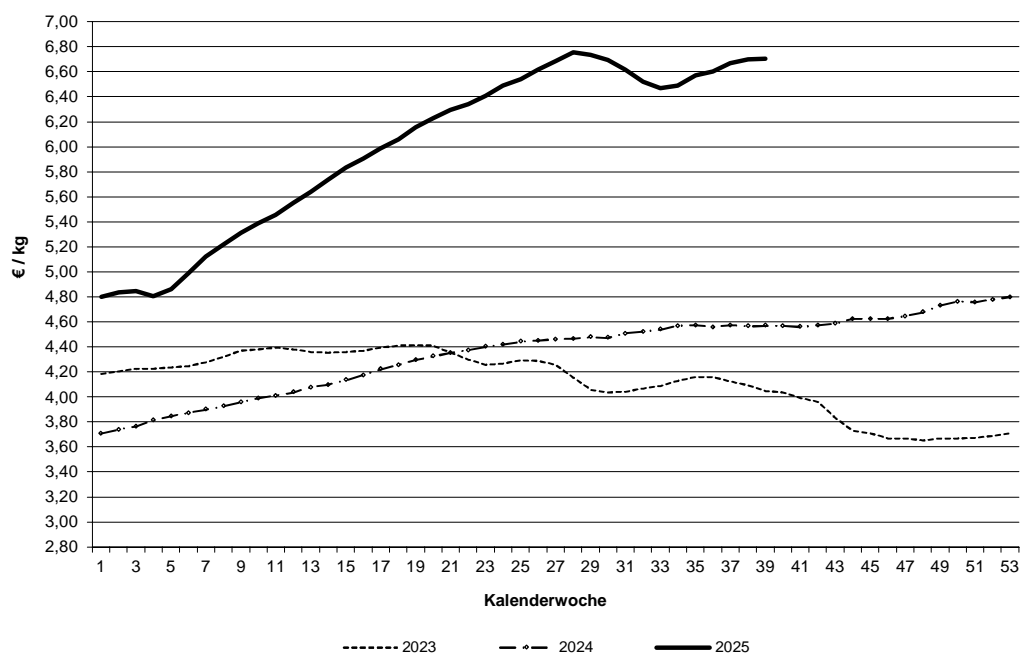

Datenquelle: 1. FIGDV, BLE/ref. 624 und zust. Landesstellen

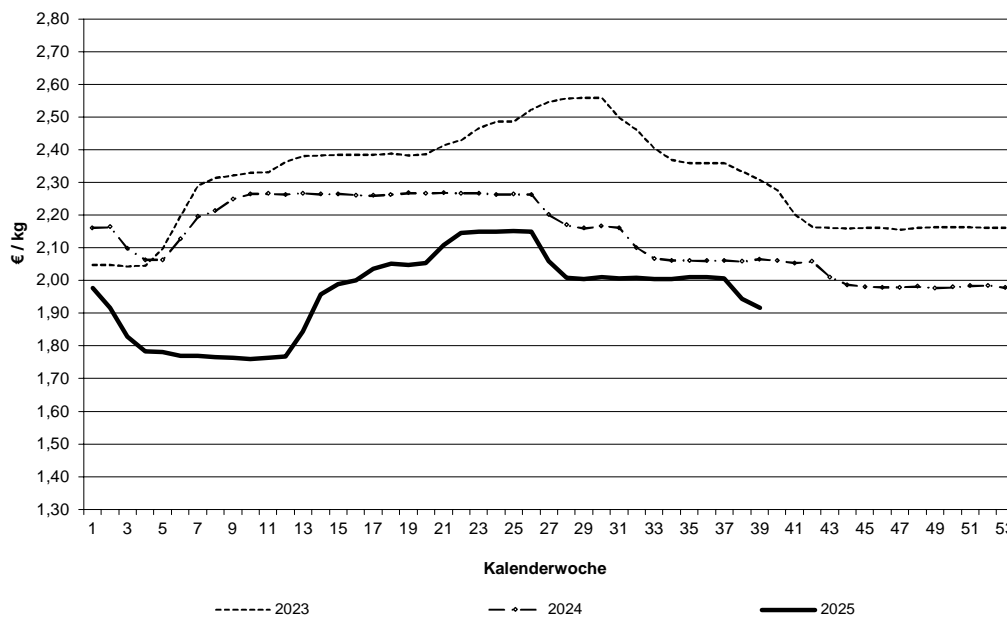
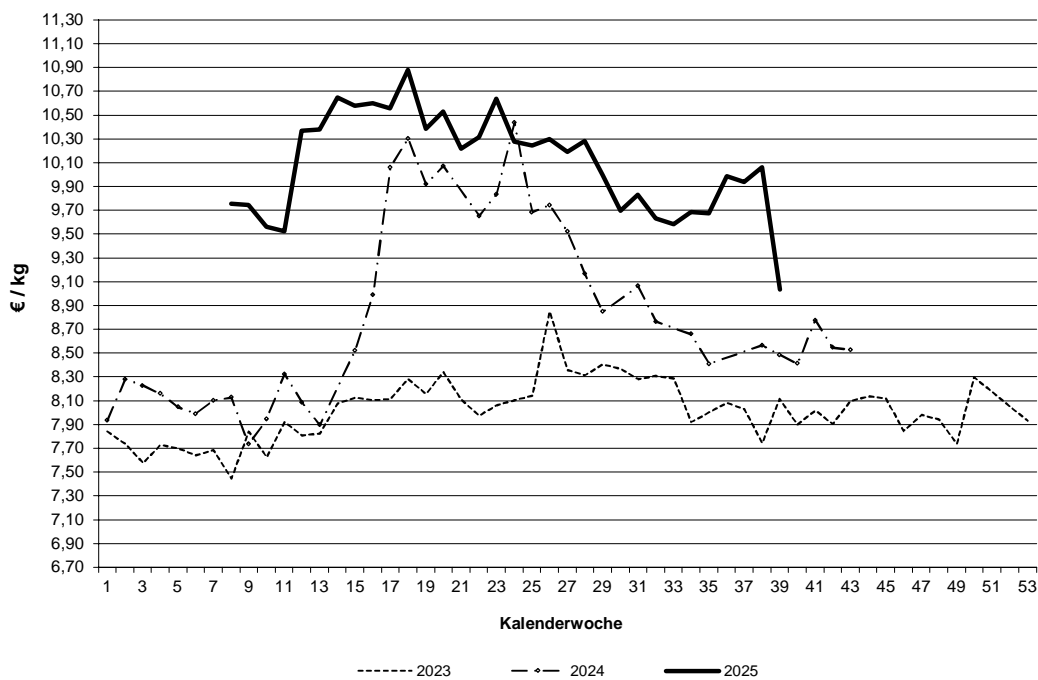
Schlachtpreise für Schweine E**Schlachtpreise für Lämmer - pauschal abgerechnet**

Datenquelle: 1. FIGDV, BLE/ref. 624 und zust. Landesstellen

Grafische Darstellung ausgewählter Preisverläufe im
Jahresablauf und im Vergleich zu ausgewählten EU-Nachbarstaaten
Quelle: EU-Kommission, GD Landwirtschaft und ländliche Entwicklung

Schlachtpreise für Jungbullen R3

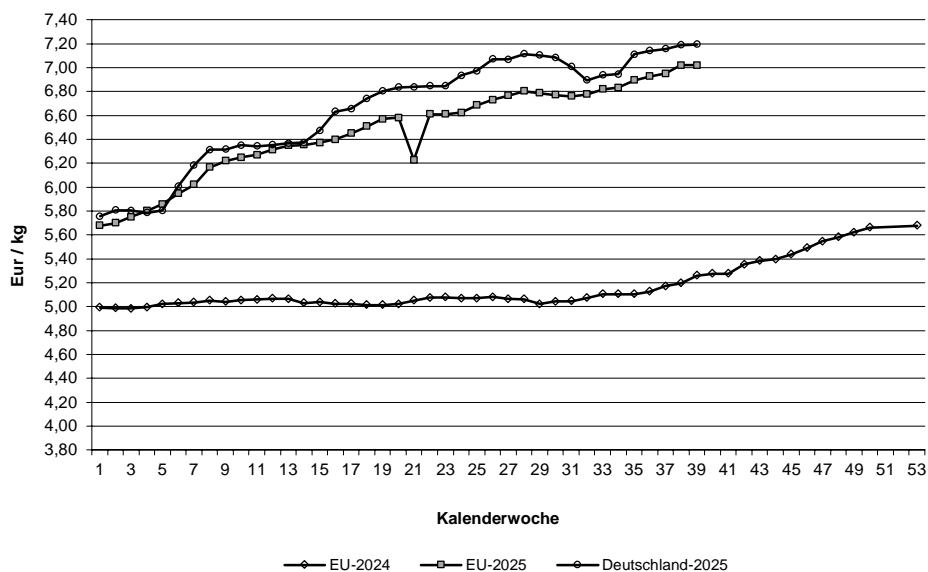

Schlachtpreise für Schweine E

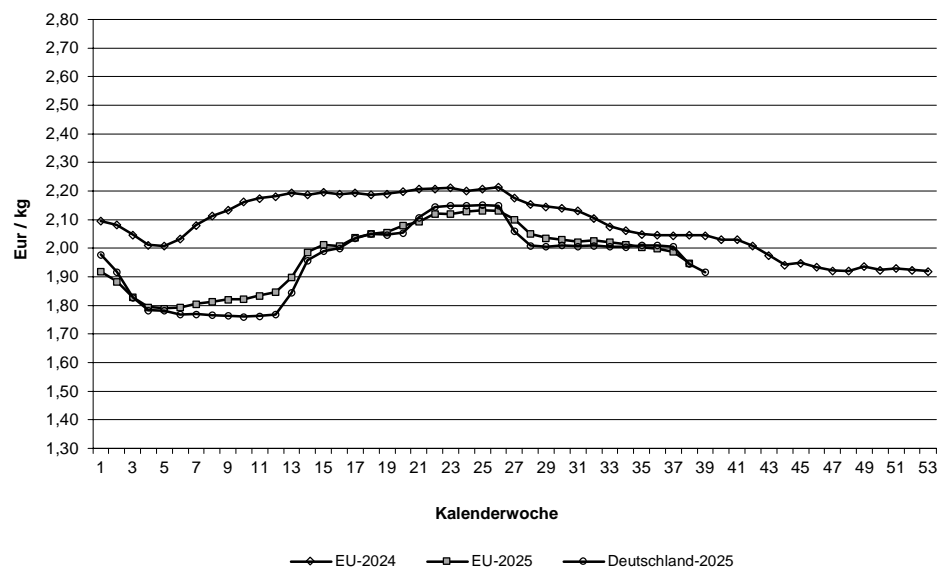

Quelle: EU-Daten nach Angaben der EU-Kommission

Relativer Verlauf der Schweine- und Ferkelpreise (Schweinezyklus)
Schweinepreis (Ø S und E) = 100

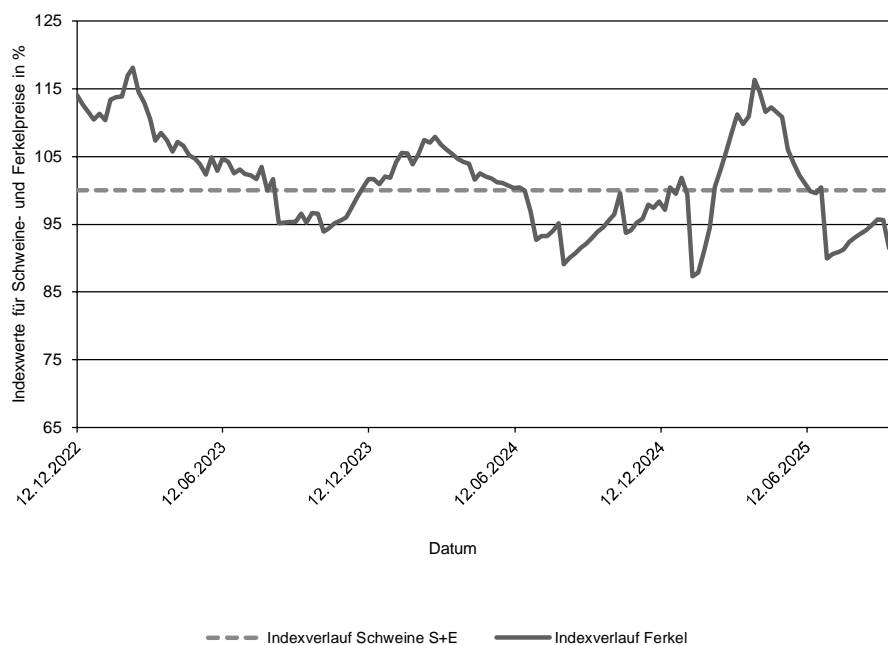

Verlauf der absoluten Schlachtpreise für Schweine der Handelsklassen S und E und der Ferkel (28 kg)

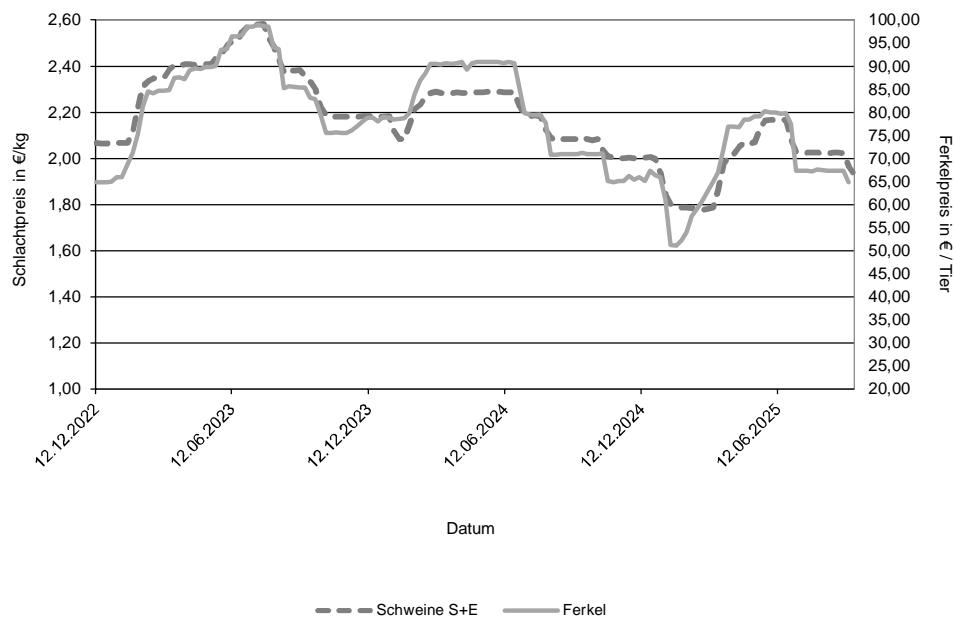

Datenquelle: 1. FIGDV, BLE/Ref. 624 mit zust. Landesstellen
 Ferkelpreise aus dem Kammerprogramm, AMI

Übersicht: Deutschland gesamt

				€/kg	€/100 kg	
		Stück	kg	Warmgewicht	Kaltgewicht	
Jungbullenfleisch						
	U2	4.375	1.967.398	7,30	744,92	
	U3	3.419	1.599.774	7,28	742,63	
	R2	3.916	1.541.506	7,23	737,11	
	R3	2.330	983.815	7,20	734,61	
	O2	957	330.321	6,76	689,79	
	O3	1.018	402.175	6,86	700,13	
	E-P	16.940	7.181.911	7,20	734,26	
Färsenfleisch						
	U3	938	346.712	7,18	732,37	
	U4	476	192.090	7,21	735,65	
	R2	601	177.645	7,04	718,44	
	R3	2.685	892.638	7,12	726,08	
	R4	547	197.795	7,12	726,41	
	O2	283	72.668	6,27	639,93	
	O3	961	292.762	6,39	652,01	
	O4	230	81.537	6,50	662,63	
	P1	221	42.975	4,94	503,74	
	P2	313	72.363	5,54	564,78	
	E-P	7.638	2.488.100	6,89	702,44	
Bullenfleisch						
	O2	149	53.807	6,34	646,76	
	E-P	782	318.569	6,36	649,06	
Ochsenfleisch						
	R3	120	44.543	7,29	743,33	
	O3	36	12.993	6,62	675,37	
	P3					
	E-P	289	107.821	6,91	704,42	
Kuhfleisch						
	R2	853	302.176	6,72	685,64	
	R3	1.443	544.907	6,74	687,52	
	O1	1.139	332.342	6,31	644,00	
	O2	1.762	548.986	6,41	653,41	
	O3	4.370	1.541.645	6,45	657,47	
	P1	2.684	672.768	5,52	562,70	
	P2	1.431	388.897	5,78	589,46	
	E-P	16.448	5.414.025	6,35	647,88	
Kalbfleisch						
	R2	205	36.772	7,86	801,48	
	O2	601	98.404	7,61	776,70	
	E-P	989	164.290	7,63	778,21	
	pauschal					
Lammfleisch						
	lebend pauschal					
	geschlachtet pauschal	522	11.305	9,03	921,49	
Schafffleisch						
	lebend pauschal					
	geschlachtet pauschal	366	12.454	3,21	326,98	
Schweinefleisch						
	S	450.600	44.142.526	1,94	197,90	62,52
	E	249.557	24.585.694	1,91	195,33	58,09
	U	31.917	3.159.851	1,81		53,41
	R	2.409	239.718	1,66		48,48
	M	11.901	2.102.083	1,31		
					Muskelfleischanteil in %	

Zusammenfassende Darstellung nach Regionen, Tierkategorien über die Handelsklassen E-P

	Jungbullenfleisch			Färsenfleisch		
	E-P			E-P		
	Stück	kg	€/kg	Stück	kg	€/kg
Schleswig Holst. / Hamburg	547	219.806	6,99	1.018	335.885	6,78
Niedersachsen / Bremen	6.014	2.558.995	7,14	1.281	410.096	6,72
Nordrhein-Westfalen	3.265	1.440.609	7,25	607	188.795	6,73
Mitteldeutschland und MV	914	352.899	6,99	931	269.792	6,49
BW / HE / RP	2.247	934.268	7,23	1.293	425.251	7,03
Bayern	3.953	1.675.334	7,29	2.508	858.281	7,09
Deutschland gesamt	16.940	7.181.911	7,20	7.638	2.488.100	6,89

	Bullenfleisch			Ochsenfleisch		
	E-P			E-P		
	Stück	kg	€/kg	Stück	kg	€/kg
Schleswig Holst. / Hamburg	27	12.229	5,77			
Niedersachsen / Bremen	225	91.045	6,39	36	14.056	6,75
Nordrhein-Westfalen	147	60.766	6,53	21	9.276	6,51
Mitteldeutschland und MV	86	33.703	6,01			
BW / HE / RP	162	65.495	6,47	28	9.756	7,14
Bayern	135	55.331	6,35	105	39.639	6,86
Deutschland gesamt	782	318.569	6,36	289	107.821	6,91

	Kuhfleisch			Kalbfleisch		
	E-P			E-P		
	Stück	kg	€/kg	Stück	kg	€/kg
Schleswig Holst. / Hamburg	1.372	444.943	6,07			
Niedersachsen / Bremen	4.117	1.346.423	6,25			
Nordrhein-Westfalen	1.639	525.879	6,25			
Mitteldeutschland und MV	2.230	685.369	6,05	77	9.956	6,33
BW / HE / RP	2.327	779.232	6,49	43	6.106	9,03
Bayern	4.763	1.632.179	6,61			
Deutschland gesamt	16.448	5.414.025	6,35	989	164.290	7,63

	Junggrindfleisch		
	E-P		
	Stück	kg	€/kg
Schleswig Holst. / Hamburg			
Niedersachsen / Bremen			
Nordrhein-Westfalen			
Mitteldeutschland und MV			
BW / HE / RP			
Bayern			
Deutschland gesamt	46	9.351	5,62

* BW / HE / RP = Baden Württemberg, Hessen, Rheinland-Pfalz

Detaillierte Darstellung nach Regionen, Tierkategorien und den marktgängigsten Handelklassen/Fettklassen

	Jungbullenfleisch U2			Jungbullenfleisch U3		
	Stück	kg	€/ kg	Stück	kg	€/ kg
Schleswig Holst. / Hamburg	72	31.934	7,16			
Niedersachsen / Bremen	1.440	663.498	7,25	1.045	493.006	7,22
Nordrhein-Westfalen	686	315.957	7,33	842	402.288	7,31
Mitteldeutschland und MV	172	75.192	7,20	99	46.265	7,13
BW / HE / RP	740	324.702	7,33	391	182.131	7,32
Bayern	1.265	556.115	7,36	971	442.891	7,33
Deutschland gesamt	4.375	1.967.398	7,30	3.419	1.599.774	7,28

	Jungbullenfleisch R2			Jungbullenfleisch R3		
	Stück	kg	€/ kg	Stück	kg	€/ kg
Schleswig Holst. / Hamburg	113	44.410	7,07	113	47.038	7,06
Niedersachsen / Bremen	1.455	583.895	7,20	937	393.981	7,14
Nordrhein-Westfalen	626	257.741	7,27	644	281.733	7,25
Mitteldeutschland und MV	224	83.904	7,09	83	33.564	7,06
BW / HE / RP	569	216.829	7,26	192	79.750	7,31
Bayern	929	354.727	7,28	361	147.749	7,28
Deutschland gesamt	3.916	1.541.506	7,23	2.330	983.815	7,20

	Jungbullenfleisch O2			Jungbullenfleisch O3		
	Stück	kg	€/ kg	Stück	kg	€/ kg
Schleswig Holst. / Hamburg	96	34.688	6,80	47	18.386	6,83
Niedersachsen / Bremen	405	142.453	6,83	508	202.430	6,89
Nordrhein-Westfalen	93	32.969	6,85	237	95.018	6,92
Mitteldeutschland und MV	118	38.866	6,72	95	36.426	6,82
BW / HE / RP	153	51.640	6,65	82	31.686	6,71
Bayern	92	29.705	6,53	49	18.229	6,67
Deutschland gesamt	957	330.321	6,76	1.018	402.175	6,86

	Färsenfleisch U3			Färsenfleisch U4		
	Stück	kg	€/ kg	Stück	kg	€/ kg
Schleswig Holst. / Hamburg	159	60.878	7,05			
Niedersachsen / Bremen	56	21.842	7,09			
Nordrhein-Westfalen	44	15.688	7,08			
Mitteldeutschland und MV	99	34.628	7,15			
BW / HE / RP	245	86.335	7,25	107	42.448	7,19
Bayern	335	127.341	7,23	323	131.770	7,23
Deutschland gesamt	938	346.712	7,18	476	192.090	7,21

	Färsenfleisch R2			Färsenfleisch R3		
	Stück	kg	€/ kg	Stück	kg	€/ kg
Schleswig Holst. / Hamburg	65	20.095	7,00	414	140.813	7,04
Niedersachsen / Bremen	67	20.485	7,10	467	158.753	7,06
Nordrhein-Westfalen	52	15.705	6,73	187	60.310	7,06
Mitteldeutschland und MV	29	8.001	6,89	231	71.213	7,06
BW / HE / RP	146	42.027	7,10	404	132.556	7,17
Bayern	242	71.332	7,09	982	328.993	7,18
Deutschland gesamt	601	177.645	7,04	2.685	892.638	7,12

Stück = Anzahl der im Bericht erfassten Schlachttiere, €/kg = vorl. Preis, kg = berichtete Gesamtschlachtmenge

* BW / HE / RP = Baden Württemberg, Hessen, Rheinland-Pfalz

Mitteldeutschland und MV = Brandenburg, Thüringen, Sachsen und Mecklenburg-Vorpommern

	Färsenfleisch R4			Färsenfleisch O2		
	Stück	kg	€/kg	Stück	kg	€/kg
Schleswig Holst. / Hamburg						
Niedersachsen / Bremen	85	30.870	7,07	51	13.633	6,23
Nordrhein-Westfalen	47	16.339	6,98	22	5.738	6,22
Mitteldeutschland und MV	45	15.818	7,07	24	5.897	6,09
BW / HE / RP	97	34.310	7,14	48	12.033	6,30
Bayern	243	89.239	7,17	107	26.488	6,30
Deutschland gesamt	547	197.795	7,12	283	72.668	6,27
	Färsenfleisch O3			Färsenfleisch O4		
	Stück	kg	€/kg	Stück	kg	€/kg
Schleswig Holst. / Hamburg	148	47.378	6,51			
Niedersachsen / Bremen	308	96.415	6,39	48	17.315	6,59
Nordrhein-Westfalen	121	35.878	6,38	38	13.875	6,53
Mitteldeutschland und MV	189	54.938	6,24	62	21.166	6,38
BW / HE / RP	84	25.023	6,46	38	13.458	6,51
Bayern	111	33.130	6,42	35	12.190	6,48
Deutschland gesamt	961	292.762	6,39	230	81.537	6,50
	Färsenfleisch P1			Färsenfleisch P2		
	Stück	kg	€/kg	Stück	kg	€/kg
Schleswig Holst. / Hamburg	60	13.477	5,06	68	17.720	5,65
Niedersachsen / Bremen	45	9.500	5,39	76	18.085	5,59
Nordrhein-Westfalen				31	6.582	5,56
Mitteldeutschland und MV	63	10.270	4,10	103	22.373	5,37
BW / HE / RP						
Bayern				23	4.769	5,60
Deutschland gesamt	221	42.975	4,94	313	72.363	5,54
	Bullenfleisch O2			Ochsenfleisch R2 und R3		
	Stück	kg	€/kg	Stück	kg	€/kg
Schleswig Holst. / Hamburg						
Niedersachsen / Bremen	43	16.277	6,38			
Nordrhein-Westfalen	36	13.402	6,48			
Mitteldeutschland und MV						
BW / HE / RP	34	12.630	6,30			
Bayern				37	14.560	7,58
Deutschland gesamt	149	53.807	6,34	149	54.380	7,22
	Ochsenfleisch O2 und O3			Kuhfleisch R2		
	Stück	kg	€/kg	Stück	kg	€/kg
Schleswig Holst. / Hamburg				64	22.141	6,49
Niedersachsen / Bremen				29	9.820	6,39
Nordrhein-Westfalen						
Mitteldeutschland und MV						
BW / HE / RP				210	74.775	6,73
Bayern				523	186.392	6,78
Deutschland gesamt	57	19.551	6,63	853	302.176	6,72

Stück = Anzahl der im Bericht erfassten Schlachttiere, €/kg = vorl. Preis, kg = berichtete Gesamtschlachtmenge

* BW / HE / RP = Baden Württemberg, Hessen, Rheinland-Pfalz

Mitteldeutschland und MV = Brandenburg, Thüringen, Sachsen und Mecklenburg-Vorpommern

	Kuhfleisch R3			Kuhfleisch O1		
	Stück	kg	€/kg	Stück	kg	€/kg
Schleswig Holst. / Hamburg	82	30.697	6,43			
Niedersachsen / Bremen	119	45.177	6,52	139	41.653	6,23
Nordrhein-Westfalen	75	27.363	6,49	85	24.978	6,20
Mitteldeutschland und MV	61	22.422	6,51	27	7.792	6,16
BW / HE / RP	257	97.908	6,83	243	70.592	6,35
Bayern	849	321.340	6,81	633	183.748	6,35
Deutschland gesamt	1.443	544.907	6,74	1.139	332.342	6,31
	Kuhfleisch O2			Kuhfleisch O3		
	Stück	kg	€/kg	Stück	kg	€/kg
Schleswig Holst. / Hamburg	115	37.038	6,26	506	181.961	6,39
Niedersachsen / Bremen	472	150.952	6,38	1.835	660.061	6,45
Nordrhein-Westfalen	204	63.261	6,31	540	190.298	6,43
Mitteldeutschland und MV	91	28.220	6,23	605	208.898	6,36
BW / HE / RP	273	84.315	6,46	364	125.650	6,51
Bayern	607	185.200	6,49	520	174.777	6,58
Deutschland gesamt	1.762	548.986	6,41	4.370	1.541.645	6,45
	Kuhfleisch P1			Kuhfleisch P2		
	Stück	kg	€/kg	Stück	kg	€/kg
Schleswig Holst. / Hamburg	315	81.611	5,22	213	61.051	5,69
Niedersachsen / Bremen	800	203.520	5,54	327	89.823	5,84
Nordrhein-Westfalen	303	77.918	5,66	158	42.972	5,92
Mitteldeutschland und MV	510	121.064	5,37	399	105.633	5,67
BW / HE / RP	351	87.774	5,66	131	34.686	5,79
Bayern	405	100.881	5,64	203	54.732	5,87
Deutschland gesamt	2.684	672.768	5,52	1.431	388.897	5,78
	Kalbfleisch R2			Kalbfleisch O2		
	Stück	kg	€/kg	Stück	kg	€/kg
Schleswig Holst. / Hamburg						
Niedersachsen / Bremen						
Nordrhein-Westfalen						
Mitteldeutschland und MV						
BW / HE / RP						
Bayern						
Deutschland gesamt	205	36.772	7,86	601	98.404	7,61
	Lammfleisch lebend pauschal			Lammfleisch geschlachtet pauschal		
	Stück	kg	€/kg	Stück	kg	€/kg
Deutschland gesamt				522	11.305	9,03
	Schafffleisch lebend pauschal			Schafffleisch geschlachtet pauschal		
	Stück	kg	€/kg	Stück	kg	€/kg
Deutschland gesamt				366	12.454	3,21

Bericht zu Rindern aus ökologischer/biologischer Erzeugung, Deutschland gesamt

Haltungsform	BIO				KONV			
	Schlachttiere in Stück	Schlachtmenge in kg	mittl. Gewicht in kg / Tier	Preis in € / kg	Schlachttiere in Stück	Schlachtmenge in kg	mittl. Gewicht in kg / Tier	Preis in € / kg
<u>Jungbullen</u>								
Jungbullen U	43	17.358	404	7,55	7.848	3.594.150	458	7,29
Jungbullen R	31	9.949	321	7,32	6.363	2.569.837	404	7,21
Jungbullen E-P	102	34.404	337	7,29	16.838	7.147.507	424	7,20
<u>Färsen</u>								
Färsen U	54	19.984	370	7,50	1.453	551.935	380	7,18
Färsen R	111	33.356	301	7,32	3.750	1.243.525	332	7,10
Färsen E-P	231	70.601	306	7,20	7.407	2.417.499	326	6,88
<u>Kühe</u>								
Kühe U	22	9.549	434	7,35	811	365.142	450	6,97
Kühe R	195	69.869	358	7,03	2.656	991.629	373	6,70
Kühe O	384	117.625	306	6,75	7.687	2.622.542	341	6,41
Kühe P	251	61.657	246	6,00	4.400	1.154.210	262	5,63
Kühe E-P	853	259.170	304	6,67	15.595	5.154.855	331	6,34
<u>weitere Tierkategorien</u>								
Bullen E-P	59				723			
Ochsen E-P	102				187			
Kälber E-P					936			

Hinweise zur Datenerhebung für Biorinder

1. Die Erhebung berücksichtigt nur Daten der meldepflichtigen Schlachtbetriebe entsprechend §5 Abs.1 der 1. FIGDV (wöchentliche Schlachtung von mehr als 150 Rinder), unabhängig von der Herkunft (In- oder Ausland) der Tiere.
2. Die Preismeldung zur Haltungsform Bio entspricht der Definition der Verordnung (EG) 834/2007 über die ökologische/biologische Produktion (vgl. §6 Abs.1 Ziffer 2 der 1.FIGDV). Alle Schlachttiere, die nicht als „bio“ vermarktet wurden, werden in der Haltungsform „konv“ erfasst.
3. Stärkere Schwankungen der Preise und Schlachtgewichte können sich im Vergleich zur Gesamtpreismeldung u.a. ergeben durch:
 - relativ geringe Stückzahl der Schlachtungen,
 - Chargenbildung in der Vermarktung,
 - Unterschiede der Vermarktungsformen.

	Schweinefleisch S			Schweinefleisch E		
	Stück	kg	€/kg	Stück	kg	€/kg
Region Nord-Ost	54.523	5.323.395	1,92	33.450	3.271.595	1,89
Niedersachsen / Bremen	145.297	14.283.636	1,92	71.461	7.054.926	1,89
Nordrhein-Westfalen	198.506	19.375.652	1,95	92.740	9.112.220	1,92
Hessen / Rheinland-Pfalz	11.561	1.139.182	1,92	11.560	1.143.017	1,90
Baden-Württemberg	20.955	2.067.539	1,99	22.176	2.194.313	2,03
Bayern	19.758	1.953.122	1,94	18.170	1.809.623	1,90
Deutschland gesamt	450.600	44.142.526	1,94	249.557	24.585.694	1,91
€/ 100 kg Warmgewicht			194,02			191,50
€/ 100 kg Kaltgewicht			197,90			195,33

	Schweinefleisch U			Schweinefleisch R		
	Stück	kg	€/kg	Stück	kg	€/kg
Region Nord-Ost	4.617	453.231	1,75	347	34.138	1,58
Niedersachsen / Bremen	7.950	789.962	1,80	542	54.100	1,72
Nordrhein-Westfalen	11.791	1.166.137	1,78	935	92.967	1,61
Hessen / Rheinland-Pfalz	2.094	207.230	1,78	186	18.535	1,58
Baden-Württemberg	3.153	312.132	2,09	216	21.544	1,96
Bayern	2.312	231.159	1,80	183	18.434	1,56
Deutschland gesamt	31.917	3.159.851	1,81	2.409	239.718	1,66

	Schweinefleisch M		
	Stück	kg	€/kg
Region Nord-Ost	613	107.849	1,27
Niedersachsen / Bremen	7.902	1.372.725	1,34
Nordrhein-Westfalen	2.736	500.926	1,26
Hessen / Rheinland-Pfalz			
Baden-Württemberg	416	74.408	1,21
Bayern	208	40.924	1,09
Deutschland gesamt	11.901	2.102.083	1,31

	Schweinefleisch S-P			Schweinefleisch S-V		
	Stück	kg	€/kg	Stück	kg	€/kg
Region Nord-Ost	92.987	9.087.205	1,90	93.647	9.199.714	1,89
Niedersachsen / Bremen	225.295	22.187.029	1,91	233.407	23.590.269	1,88
Nordrhein-Westfalen	304.064	29.755.970	1,94	306.953	30.281.415	1,92
Hessen / Rheinland-Pfalz	25.412	2.509.059	1,90	25.438	2.514.310	1,90
Baden-Württemberg	46.523	4.597.857	2,02	47.146	4.698.295	2,00
Bayern	40.427	4.012.738	1,91	40.638	4.053.958	1,90
Deutschland gesamt	734.708	72.149.858	1,92	747.229	74.337.961	1,91

Region Nord-Ost = Schleswig-Holstein und östliche Bundesländer

Für Schweine gilt entsprechend der 1. FIGDV § 6 Abs. 2: "Schweine mit einem Zweihäftengewicht von weniger als 80 Kilogramm und mehr als 110 Kilogramm sind ... nicht .. berücksichtigt[t]. [Dies ..] gilt nicht für die Handelsklassen M und V."