



Wochenbericht über Schlachtvieh und Fleisch nach der 1. FIGDV

41 KW

06.10.2025 bis 12.10.2025

erstellt: 15.10.2025

Herausgeber: Bundesanstalt für Landwirtschaft und Ernährung / Ref. 624 im Auftrag
des Bundesministerium für Ernährung und Landwirtschaft
und in Zusammenarbeit mit den zuständigen Landesdienststellen

Datenerhebung nach der 1. Fleischgesetz-Durchführungsverordnung
(1. FIGDV)

Anmerkungen: Angaben können durch Rundungen bedingt geringfügig von Landesberichten abweichen.
Sofern nicht anders angegeben, bezieht sich das Schlachtgewicht auf das Warmgewicht
des geschlachteten ausgeweideten Tieres. Kalkulierbare Bonuszahlungen sind
unabhängig vom Auszahlungszeitpunkt in den Preisen berücksichtigt. Durch Korrektur-
und Nachmeldung können sich geringfügig Änderungen der Angaben zu nachfolgenden
Veröffentlichungen ergeben.

E- Mail: agrar@ble.de

Internet: www.bmel-statistik.de

Nachdruck mit Quellenangabe gestattet

Quellenangabe: BLE und zuständige Landesstellen nach 1. FIGDV

Angaben pro Bundesland, Tierart und Handelsklasse werden ab 3 Meldebetriebe und 21 Tiere
ausgewiesen. Bei der Tierkategorie Schaf liegt die Mindestanzahl bei 75 Tieren.

Grafische Darstellung ausgewählter Preisverläufe im Jahresablauf und im Vergleich zu den Vorjahren

Schlachtpreise für Jungbullen R3

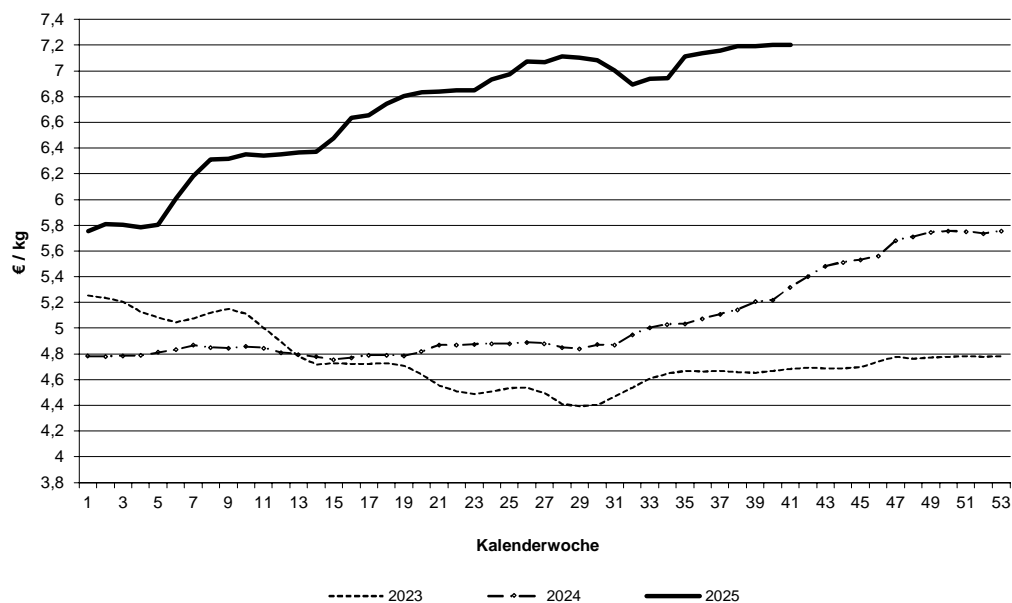

Schlachtpreise für Kühe R3

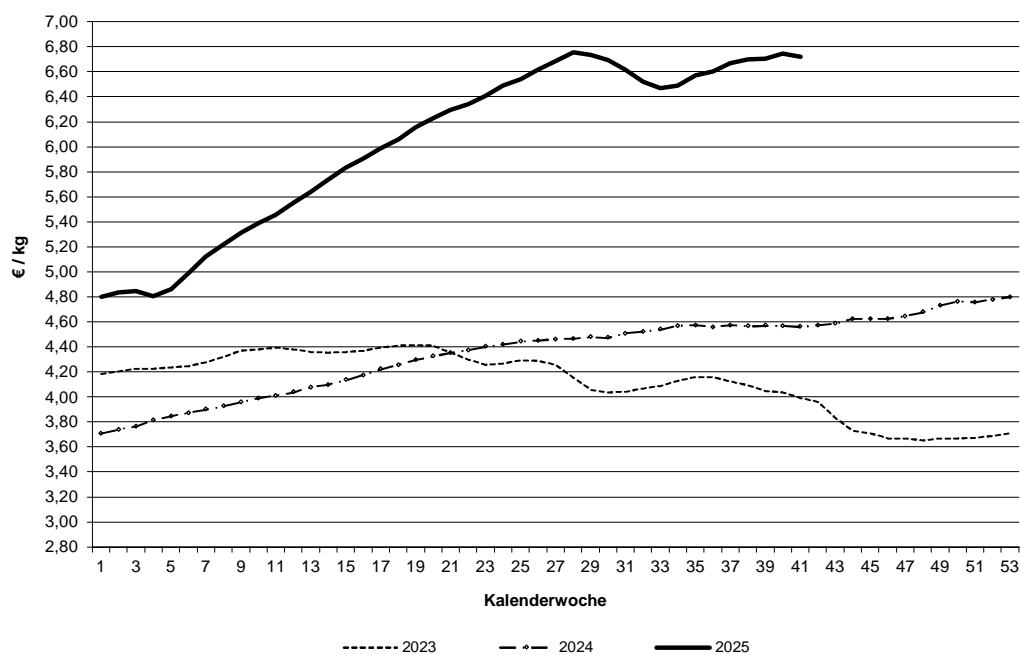

Datenquelle: 1. FIGDV, BLE/ref. 624 und zust. Landesstellen

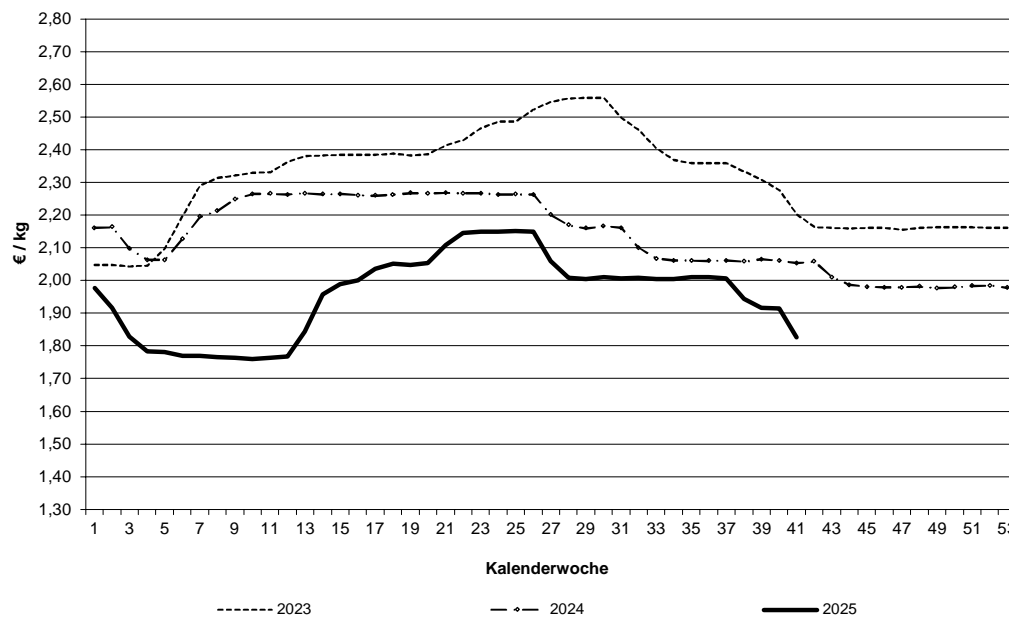
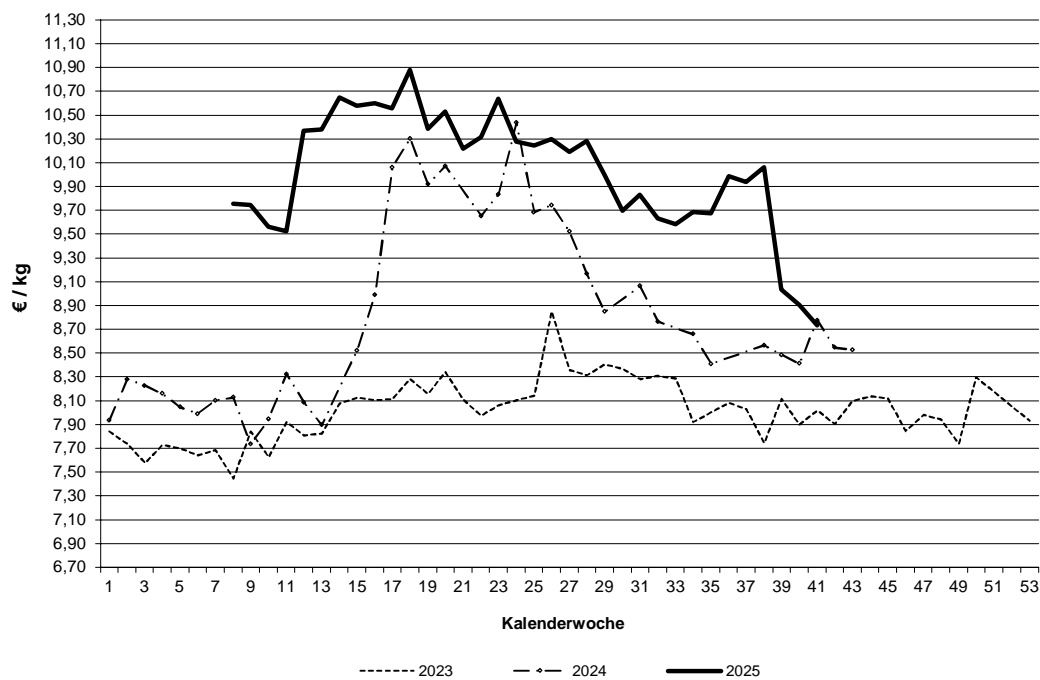
Schlachtpreise für Schweine E**Schlachtpreise für Lämmer - pauschal abgerechnet**

Datenquelle: 1. FIGDV, BLE/ref. 624 und zust. Landesstellen

Grafische Darstellung ausgewählter Preisverläufe im
Jahresablauf und im Vergleich zu ausgewählten EU-Nachbarstaaten
Quelle: EU-Kommission, GD Landwirtschaft und ländliche Entwicklung

Schlachtpreise für Jungbullen R3

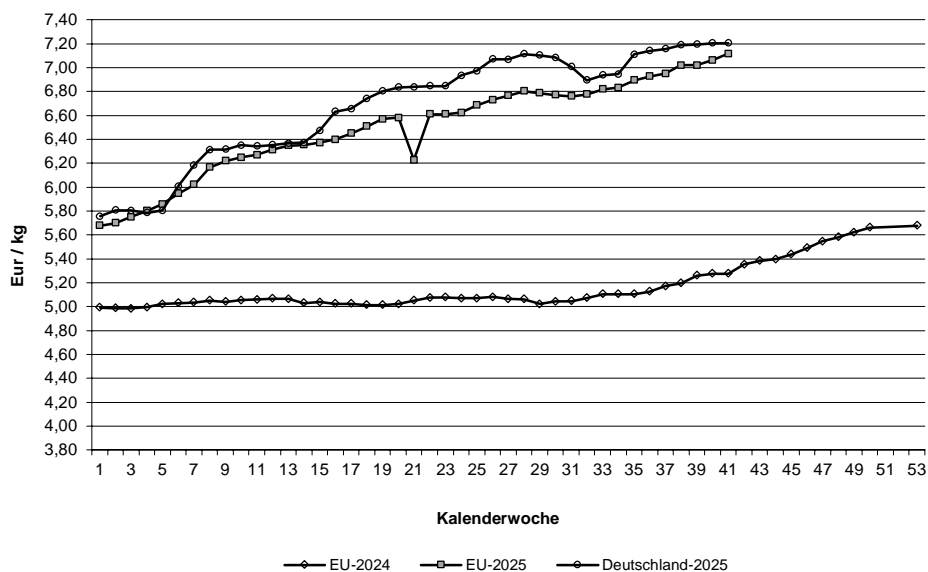

Schlachtpreise für Schweine E

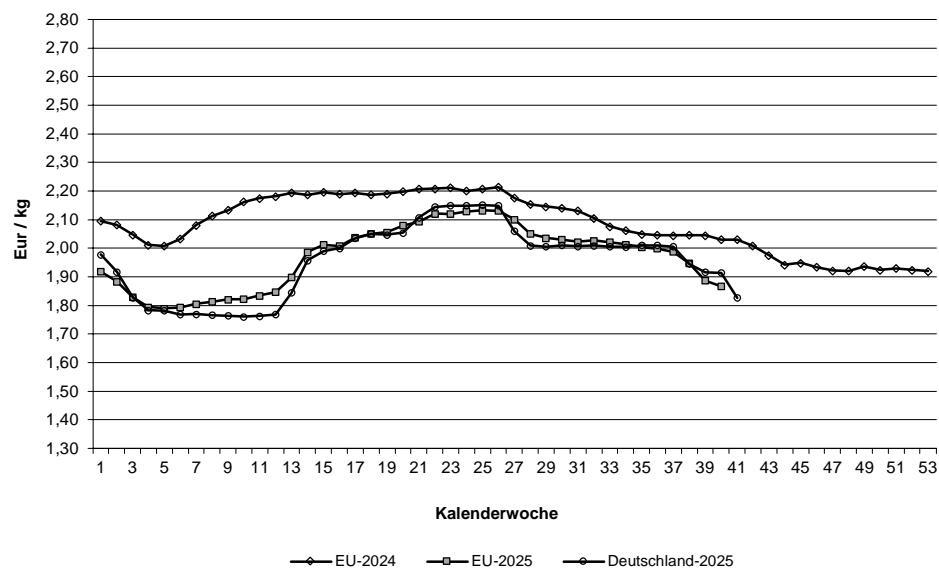

Quelle: EU-Daten nach Angaben der EU-Kommission

Relativer Verlauf der Schweine- und Ferkelpreise (Schweinezyklus)
Schweinepreis (Ø S und E) = 100

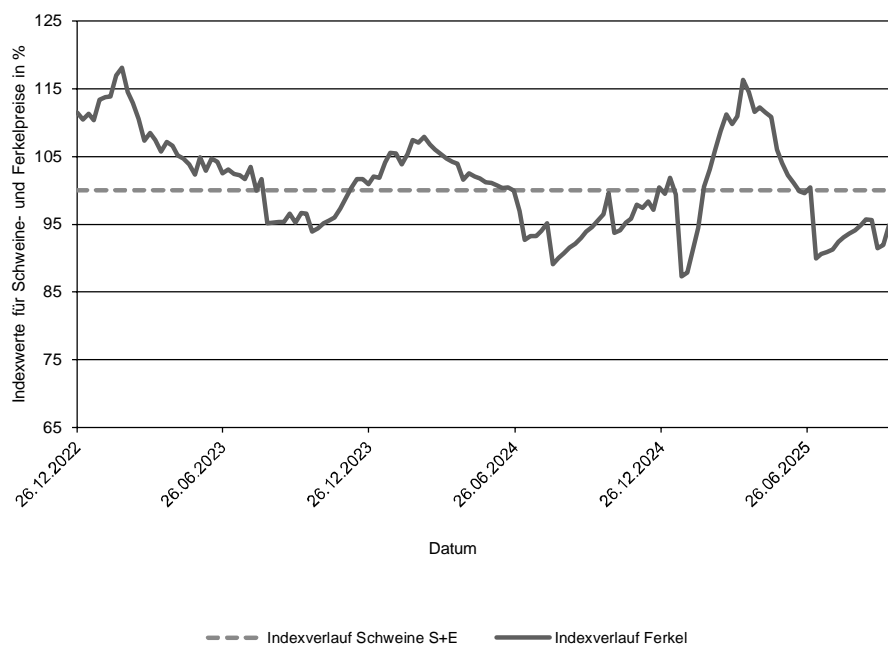

Verlauf der absoluten Schlachtpreise für Schweine der Handelsklassen S und E und der Ferkel (28 kg)

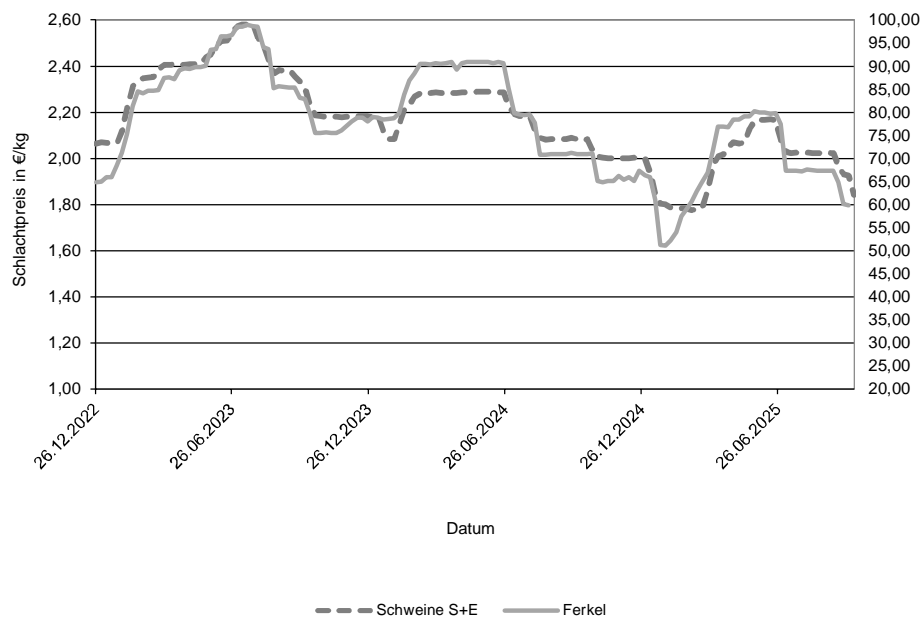

Datenquelle: 1. FIGDV, BLE/Ref. 624 mit zust. Landesstellen
 Ferkelpreise aus dem Kammerprogramm, AMI

Übersicht: Deutschland gesamt

				€/kg	€/100 kg	
		Stück	kg	Warmgewicht	Kaltgewicht	
Jungbullenfleisch						
	U2	4.576	2.061.695	7,35	749,62	
	U3	3.288	1.521.102	7,32	746,23	
	R2	4.143	1.634.582	7,25	739,50	
	R3	2.181	919.774	7,20	734,85	
	O2	1.116	397.146	6,82	695,67	
	O3	971	380.037	6,89	702,93	
	E-P	17.242	7.291.319	7,23	737,45	
Färsenfleisch						
	U3	1.036	383.525	7,23	737,27	
	U4	807	323.064	7,26	740,63	
	R2	671	199.946	7,12	726,46	
	R3	2.747	914.350	7,14	728,50	
	R4	673	240.299	7,17	731,58	
	O2	387	99.294	6,25	637,42	
	O3	966	295.375	6,39	651,53	
	O4	255	87.832	6,47	659,89	
	P1	176	35.361	5,15	525,27	
	P2	322	75.024	5,56	567,01	
	E-P	8.432	2.775.062	6,94	708,34	
Bullenfleisch						
	O2	129	47.875	6,23	635,63	
	E-P	737	304.465	6,40	652,37	
Ochsenfleisch						
	R3	76	28.014	7,01	714,74	
	O3	36	12.622	6,53	665,80	
	P3					
	E-P	255	90.730	6,89	702,45	
Kuhfleisch						
	R2	935	332.408	6,73	686,34	
	R3	1.601	602.008	6,72	685,30	
	O1	1.426	418.340	6,30	642,13	
	O2	2.078	651.712	6,40	653,08	
	O3	4.766	1.679.425	6,42	654,68	
	P1	2.889	721.899	5,52	563,23	
	P2	1.582	432.995	5,77	588,39	
	E-P	18.641	6.161.021	6,35	647,93	
Kalbfleisch						
	R2	235	41.571	7,83	798,75	
	O2	683	114.071	7,65	780,07	
	E-P	1.100	183.495	7,70	785,84	
	pauschal					
Lammfleisch						
	lebend pauschal					
	geschlachtet pauschal	409	8.607	8,73	890,54	
Schafffleisch						
	lebend pauschal					
	geschlachtet pauschal	145	4.869	3,26	332,32	
Schweinefleisch						
	S	443.034	43.635.916	1,85	188,79	62,50
	E	249.061	24.694.648	1,83	186,30	58,07
	U	32.628	3.254.381	1,73		53,44
	R	2.401	239.027	1,58		48,51
	M	12.542	2.216.597	1,26		

Zusammenfassende Darstellung nach Regionen, Tierkategorien über die Handelsklassen E-P

	Jungbullenfleisch			Färsenfleisch		
	E-P			E-P		
	Stück	kg	€/ kg	Stück	kg	€/ kg
Schleswig Holst. / Hamburg	464	185.515	6,96	1.073	357.919	6,79
Niedersachsen / Bremen	6.203	2.641.246	7,13	1.599	509.595	6,71
Nordrhein-Westfalen	3.004	1.294.282	7,23	620	191.646	6,79
Mitteldeutschland und MV	1.057	417.862	7,06	769	225.803	6,62
BW / HE / RP	2.383	998.933	7,33	1.441	472.574	7,06
Bayern	4.131	1.753.481	7,39	2.930	1.017.525	7,16
Deutschland gesamt	17.242	7.291.319	7,23	8.432	2.775.062	6,94

	Bullenfleisch			Ochsenfleisch		
	E-P			E-P		
	Stück	kg	€/ kg	Stück	kg	€/ kg
Schleswig Holst. / Hamburg	38	15.600	5,82			
Niedersachsen / Bremen	210	83.270	6,32	38	13.785	6,55
Nordrhein-Westfalen	133	57.710	6,56			
Mitteldeutschland und MV	48	21.704	6,17			
BW / HE / RP	162	69.428	6,62	30	9.576	7,13
Bayern	146	56.753	6,32	91	32.567	6,84
Deutschland gesamt	737	304.465	6,40	255	90.730	6,89

	Kuhfleisch			Kalbfleisch		
	E-P			E-P		
	Stück	kg	€/ kg	Stück	kg	€/ kg
Schleswig Holst. / Hamburg	1.345	447.289	6,07			
Niedersachsen / Bremen	5.115	1.665.149	6,22			
Nordrhein-Westfalen	1.824	589.820	6,28			
Mitteldeutschland und MV	2.268	694.713	6,05			
BW / HE / RP	2.658	884.540	6,50	40	6.059	9,05
Bayern	5.431	1.879.510	6,60			
Deutschland gesamt	18.641	6.161.021	6,35	1.100	183.495	7,70

	Jungrindfleisch		
	E-P		
	Stück	kg	€/ kg
Schleswig Holst. / Hamburg			
Niedersachsen / Bremen			
Nordrhein-Westfalen	29	4.697	6,38
Mitteldeutschland und MV			
BW / HE / RP			
Bayern			
Deutschland gesamt	66	11.087	5,53

* BW / HE / RP = Baden Württemberg, Hessen, Rheinland-Pfalz

Detaillierte Darstellung nach Regionen, Tierkategorien und den marktgängigsten Handelklassen/Fettklassen

	Jungbullenfleisch U2			Jungbullenfleisch U3		
	Stück	kg	€/ kg	Stück	kg	€/ kg
Schleswig Holst. / Hamburg						
Niedersachsen / Bremen	1.568	721.251	7,25	1.054	494.563	7,19
Nordrhein-Westfalen	476	218.096	7,33	547	255.690	7,32
Mitteldeutschland und MV	180	78.831	7,25	179	81.669	7,24
BW / HE / RP	815	364.830	7,40	443	203.217	7,40
Bayern	1.496	660.127	7,45	1.003	457.025	7,44
Deutschland gesamt	4.576	2.061.695	7,35	3.288	1.521.102	7,32

	Jungbullenfleisch R2			Jungbullenfleisch R3		
	Stück	kg	€/ kg	Stück	kg	€/ kg
Schleswig Holst. / Hamburg	71	27.360	7,05			
Niedersachsen / Bremen	1.664	668.780	7,16	728	307.802	7,12
Nordrhein-Westfalen	645	265.133	7,28	791	341.323	7,23
Mitteldeutschland und MV	175	66.199	7,11	107	44.463	7,16
BW / HE / RP	611	232.826	7,36	170	69.674	7,34
Bayern	977	374.284	7,37	272	110.201	7,37
Deutschland gesamt	4.143	1.634.582	7,25	2.181	919.774	7,20

	Jungbullenfleisch O2			Jungbullenfleisch O3		
	Stück	kg	€/ kg	Stück	kg	€/ kg
Schleswig Holst. / Hamburg	79	28.661	6,71	71	26.693	6,79
Niedersachsen / Bremen	543	199.412	6,86	451	178.207	6,88
Nordrhein-Westfalen	122	44.138	6,93	282	111.753	6,96
Mitteldeutschland und MV	154	54.019	6,89	104	39.215	6,88
BW / HE / RP	135	45.097	6,67	41	15.389	6,78
Bayern	83	25.819	6,53	22	8.780	6,77
Deutschland gesamt	1.116	397.146	6,82	971	380.037	6,89

	Färsenfleisch U3			Färsenfleisch U4		
	Stück	kg	€/ kg	Stück	kg	€/ kg
Schleswig Holst. / Hamburg						
Niedersachsen / Bremen	80	30.830	7,10			
Nordrhein-Westfalen	47	16.582	7,20			
Mitteldeutschland und MV	70	24.005	7,22	39	14.007	7,23
BW / HE / RP	175	62.667	7,29	179	71.352	7,28
Bayern	504	189.264	7,30	539	217.250	7,27
Deutschland gesamt	1.036	383.525	7,23	807	323.064	7,26

	Färsenfleisch R2			Färsenfleisch R3		
	Stück	kg	€/ kg	Stück	kg	€/ kg
Schleswig Holst. / Hamburg				450	153.894	7,01
Niedersachsen / Bremen	137	41.698	7,09	547	186.559	7,07
Nordrhein-Westfalen	69	20.206	7,09	162	52.660	7,11
Mitteldeutschland und MV				177	55.428	7,09
BW / HE / RP	153	44.703	7,22	420	135.672	7,22
Bayern	205	59.927	7,14	991	330.137	7,23
Deutschland gesamt	671	199.946	7,12	2.747	914.350	7,14

Stück = Anzahl der im Bericht erfassten Schlachttiere, €/kg = vorl. Preis, kg = berichtete Gesamtschlachtmenge

* BW / HE / RP = Baden Württemberg, Hessen, Rheinland-Pfalz

Mitteldeutschland und MV = Brandenburg, Thüringen, Sachsen und Mecklenburg-Vorpommern

	Färsenfleisch R4			Färsenfleisch O2		
	Stück	kg	€/kg	Stück	kg	€/kg
Schleswig Holst. / Hamburg				32	8.968	6,20
Niedersachsen / Bremen	73	27.661	7,06	89	24.063	6,26
Nordrhein-Westfalen	37	12.604	7,08	39	10.393	6,30
Mitteldeutschland und MV	72	24.760	7,13			
BW / HE / RP	150	53.414	7,24	82	19.910	6,30
Bayern	287	102.412	7,22	121	30.162	6,26
Deutschland gesamt	673	240.299	7,17	387	99.294	6,25
	Färsenfleisch O3			Färsenfleisch O4		
	Stück	kg	€/kg	Stück	kg	€/kg
Schleswig Holst. / Hamburg				44	15.693	6,49
Niedersachsen / Bremen	372	117.495	6,38	49	16.998	6,51
Nordrhein-Westfalen	122	36.131	6,41			
Mitteldeutschland und MV	108	30.824	6,33			
BW / HE / RP	100	29.362	6,40	58	20.372	6,47
Bayern	102	29.759	6,38	39	13.361	6,55
Deutschland gesamt	966	295.375	6,39	255	87.832	6,47
	Färsenfleisch P1			Färsenfleisch P2		
	Stück	kg	€/kg	Stück	kg	€/kg
Schleswig Holst. / Hamburg				69	17.543	5,58
Niedersachsen / Bremen	78	16.087	5,34	91	22.210	5,71
Nordrhein-Westfalen				28	6.497	5,71
Mitteldeutschland und MV	24	4.269	4,80	111	23.656	5,35
BW / HE / RP	21	4.180	5,37			
Bayern						
Deutschland gesamt	176	35.361	5,15	322	75.024	5,56
	Bullenfleisch O2			Ochsenfleisch R2 und R3		
	Stück	kg	€/kg	Stück	kg	€/kg
Schleswig Holst. / Hamburg						
Niedersachsen / Bremen	36	14.040	6,25			
Nordrhein-Westfalen						
Mitteldeutschland und MV						
BW / HE / RP	36	13.797	6,36			
Bayern	26	8.326	5,95	32	12.260	7,00
Deutschland gesamt	129	47.875	6,23	110	40.414	7,04
	Ochsenfleisch O2 und O3			Kuhfleisch R2		
	Stück	kg	€/kg	Stück	kg	€/kg
Schleswig Holst. / Hamburg				72	24.016	6,41
Niedersachsen / Bremen				49	16.882	6,48
Nordrhein-Westfalen						
Mitteldeutschland und MV						
BW / HE / RP				195	68.571	6,79
Bayern				589	212.711	6,78
Deutschland gesamt	71	23.096	6,48	935	332.408	6,73

Stück = Anzahl der im Bericht erfassten Schlachttiere, €/kg = vorl. Preis, kg = berichtete Gesamtschlachtmenge

* BW / HE / RP = Baden Württemberg, Hessen, Rheinland-Pfalz

Mitteldeutschland und MV = Brandenburg, Thüringen, Sachsen und Mecklenburg-Vorpommern

	Kuhfleisch R3			Kuhfleisch O1		
	Stück	kg	€/kg	Stück	kg	€/kg
Schleswig Holst. / Hamburg						
Niedersachsen / Bremen	188	71.837	6,50	175	53.926	6,22
Nordrhein-Westfalen	84	30.820	6,52	82	23.684	6,20
Mitteldeutschland und MV	64	21.645	6,52	40	11.158	6,13
BW / HE / RP	277	103.938	6,81	283	81.813	6,38
Bayern	908	343.401	6,79	832	243.721	6,30
Deutschland gesamt	1.601	602.008	6,72	1.426	418.340	6,30
	Kuhfleisch O2			Kuhfleisch O3		
	Stück	kg	€/kg	Stück	kg	€/kg
Schleswig Holst. / Hamburg	116	37.344	6,20	597	215.599	6,30
Niedersachsen / Bremen	664	213.199	6,37	2.109	757.719	6,43
Nordrhein-Westfalen	254	79.250	6,34	622	218.522	6,44
Mitteldeutschland und MV	107	34.066	6,27	551	188.613	6,32
BW / HE / RP	366	112.250	6,50	359	122.910	6,54
Bayern	571	175.603	6,48	528	176.062	6,52
Deutschland gesamt	2.078	651.712	6,40	4.766	1.679.425	6,42
	Kuhfleisch P1			Kuhfleisch P2		
	Stück	kg	€/kg	Stück	kg	€/kg
Schleswig Holst. / Hamburg	178	46.374	5,13	242	68.616	5,61
Niedersachsen / Bremen	1.087	281.375	5,58	426	117.450	5,84
Nordrhein-Westfalen	301	75.958	5,64	162	44.163	5,87
Mitteldeutschland und MV	516	119.112	5,31	385	102.788	5,69
BW / HE / RP	372	90.757	5,61	174	47.299	5,83
Bayern	435	108.323	5,61	193	52.679	5,84
Deutschland gesamt	2.889	721.899	5,52	1.582	432.995	5,77
	Kalbfleisch R2			Kalbfleisch O2		
	Stück	kg	€/kg	Stück	kg	€/kg
Schleswig Holst. / Hamburg						
Niedersachsen / Bremen						
Nordrhein-Westfalen						
Mitteldeutschland und MV						
BW / HE / RP						
Bayern						
Deutschland gesamt	235	41.571	7,83	683	114.071	7,65
	Lammfleisch lebend pauschal			Lammfleisch geschlachtet pauschal		
	Stück	kg	€/kg	Stück	kg	€/kg
Deutschland gesamt				409	8.607	8,73
	Schafffleisch lebend pauschal			Schafffleisch geschlachtet pauschal		
	Stück	kg	€/kg	Stück	kg	€/kg
Deutschland gesamt				145	4.869	3,26

Bericht zu Rindern aus ökologischer/biologischer Erzeugung, Deutschland gesamt

Haltungsform	BIO				KONV			
	Schlachttiere in Stück	Schlachtmenge in kg	mittl. Gewicht in kg / Tier	Preis in € / kg	Schlachttiere in Stück	Schlachtmenge in kg	mittl. Gewicht in kg / Tier	Preis in € / kg
<u>Jungbullen</u>								
Jungbullen U	74	30.320	410	7,53	7.963	3.631.718	456	7,33
Jungbullen R	68	23.361	344	7,44	6.409	2.588.198	404	7,23
Jungbullen E-P	154	57.075	371	7,44	17.088	7.234.244	423	7,23
<u>Färsen</u>								
Färsen U	89	31.451	353	7,50	1.857	711.051	383	7,23
Färsen R	227	69.307	305	7,38	3.914	1.302.677	333	7,13
Färsen E-P	418	127.498	305	7,27	8.014	2.647.564	330	6,93
<u>Kühe</u>								
Kühe U	82	36.109	440	7,06	987	445.822	452	6,97
Kühe R	292	102.996	353	6,93	2.935	1.093.665	373	6,69
Kühe O	437	134.403	308	6,76	8.868	3.019.171	340	6,39
Kühe P	236	59.463	252	6,08	4.766	1.250.178	262	5,63
Kühe E-P	1.049	333.935	318	6,73	17.592	5.827.086	331	6,33
<u>weitere Tierkategorien</u>								
Bullen E-P	61				676			
Ochsen E-P	92				163			
Kälber E-P					1.060			

Hinweise zur Datenerhebung für Biorinder

1. Die Erhebung berücksichtigt nur Daten der meldepflichtigen Schlachtbetriebe entsprechend §5 Abs.1 der 1. FIGDV (wöchentliche Schlachtung von mehr als 150 Rinder), unabhängig von der Herkunft (In- oder Ausland) der Tiere.
2. Die Preismeldung zur Haltungsform Bio entspricht der Definition der Verordnung (EG) 834/2007 über die ökologische/biologische Produktion (vgl. §6 Abs.1 Ziffer 2 der 1.FIGDV). Alle Schlachttiere, die nicht als „bio“ vermarktet wurden, werden in der Haltungsform „konv“ erfasst.
3. Stärkere Schwankungen der Preise und Schlachtgewichte können sich im Vergleich zur Gesamtpreismeldung u.a. ergeben durch:
 - relativ geringe Stückzahl der Schlachtungen,
 - Chargenbildung in der Vermarktung,
 - Unterschiede der Vermarktungsformen.

	Schweinefleisch S			Schweinefleisch E		
	Stück	kg	€/kg	Stück	kg	€/kg
Region Nord-Ost	50.985	4.998.382	1,86	31.014	3.054.134	1,83
Niedersachsen / Bremen	140.170	13.869.341	1,84	69.904	6.945.097	1,82
Nordrhein-Westfalen	200.882	19.713.867	1,86	93.564	9.244.711	1,83
Hessen / Rheinland-Pfalz	11.032	1.087.693	1,84	12.130	1.208.039	1,83
Baden-Württemberg	19.663	1.946.862	1,88	25.491	2.537.873	1,87
Bayern	20.302	2.019.771	1,80	16.958	1.704.794	1,77
Deutschland gesamt	443.034	43.635.916	1,85	249.061	24.694.648	1,83
€/ 100 kg Warmgewicht			185,09			182,65
€/ 100 kg Kaltgewicht			188,79			186,30

	Schweinefleisch U			Schweinefleisch R		
	Stück	kg	€/kg	Stück	kg	€/kg
Region Nord-Ost	4.132	409.004	1,70	342	33.568	1,52
Niedersachsen / Bremen	8.354	834.309	1,74	558	55.768	1,59
Nordrhein-Westfalen	11.882	1.182.939	1,70	883	87.743	1,53
Hessen / Rheinland-Pfalz	1.997	199.705	1,72	186	18.724	1,51
Baden-Württemberg	4.015	400.705	1,85	292	28.961	1,85
Bayern	2.248	227.719	1,68	140	14.263	1,52
Deutschland gesamt	32.628	3.254.381	1,73	2.401	239.027	1,58

	Schweinefleisch M		
	Stück	kg	€/kg
Region Nord-Ost	562	102.419	1,20
Niedersachsen / Bremen	7.993	1.398.344	1,29
Nordrhein-Westfalen	3.182	568.592	1,18
Hessen / Rheinland-Pfalz			
Baden-Württemberg	491	88.266	1,11
Bayern	281	52.709	1,61
Deutschland gesamt	12.542	2.216.597	1,26

	Schweinefleisch S-P			Schweinefleisch S-V		
	Stück	kg	€/kg	Stück	kg	€/kg
Region Nord-Ost	86.505	8.498.314	1,84	87.145	8.608.724	1,83
Niedersachsen / Bremen	219.022	21.708.141	1,83	227.251	23.139.156	1,80
Nordrhein-Westfalen	307.321	30.240.095	1,84	310.821	30.848.369	1,83
Hessen / Rheinland-Pfalz	25.376	2.517.270	1,82	25.409	2.523.537	1,82
Baden-Württemberg	49.510	4.919.128	1,87	50.231	5.036.430	1,86
Bayern	39.653	3.967.063	1,78	39.945	4.021.270	1,78
Deutschland gesamt	727.387	71.850.011	1,84	740.802	74.177.486	1,82

Region Nord-Ost = Schleswig-Holstein und östliche Bundesländer

Für Schweine gilt entsprechend der 1. FIGDV § 6 Abs. 2: "Schweine mit einem Zweihälftengewicht von weniger als 80 Kilogramm und mehr als 110 Kilogramm sind ... nicht .. berücksichtigt[t]. [Dies ..] gilt nicht für die Handelsklassen M und V."