



# Wochenbericht über Schlachtvieh und Fleisch nach der 1. FIGDV

43 KW

20.10.2025 bis 26.10.2025

erstellt: 29.10.2025

Herausgeber: Bundesanstalt für Landwirtschaft und Ernährung / Ref. 624 im Auftrag  
des Bundesministerium für Ernährung und Landwirtschaft  
und in Zusammenarbeit mit den zuständigen Landesdienststellen

Datenerhebung nach der 1. Fleischgesetz-Durchführungsverordnung  
(1. FIGDV)

Anmerkungen: Angaben können durch Rundungen bedingt geringfügig von Landesberichten abweichen.  
Sofern nicht anders angegeben, bezieht sich das Schlachtgewicht auf das Warmgewicht  
des geschlachteten ausgeweideten Tieres. Kalkulierbare Bonuszahlungen sind  
unabhängig vom Auszahlungszeitpunkt in den Preisen berücksichtigt. Durch Korrektur-  
und Nachmeldung können sich geringfügig Änderungen der Angaben zu nachfolgenden  
Veröffentlichungen ergeben.

E- Mail: [agrar@ble.de](mailto:agrar@ble.de)

Internet: [www.bmel-statistik.de](http://www.bmel-statistik.de)

Nachdruck mit Quellenangabe gestattet

Quellenangabe: BLE und zuständige Landesstellen nach 1. FIGDV

Angaben pro Bundesland, Tierart und Handelsklasse werden ab 3 Meldebetriebe und 21 Tiere  
ausgewiesen. Bei der Tierkategorie Schaf liegt die Mindestanzahl bei 75 Tieren.

## Grafische Darstellung ausgewählter Preisverläufe im Jahresablauf und im Vergleich zu den Vorjahren

### Schlachtpreise für Jungbullen R3

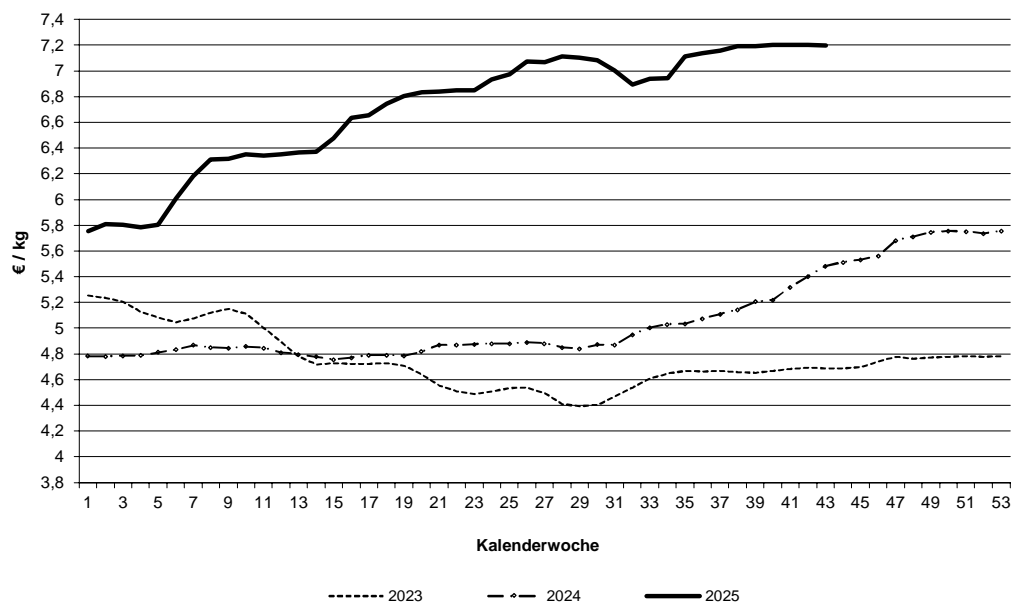

### Schlachtpreise für Kühe R3

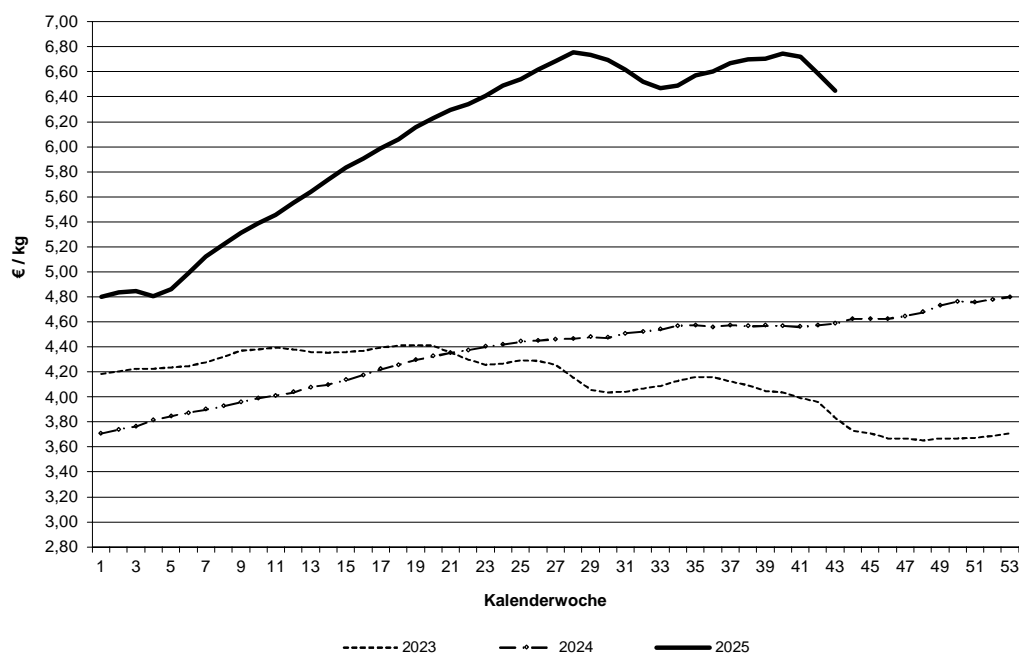

Datenquelle: 1. FIGDV, BLE/ref. 624 und zust. Landesstellen

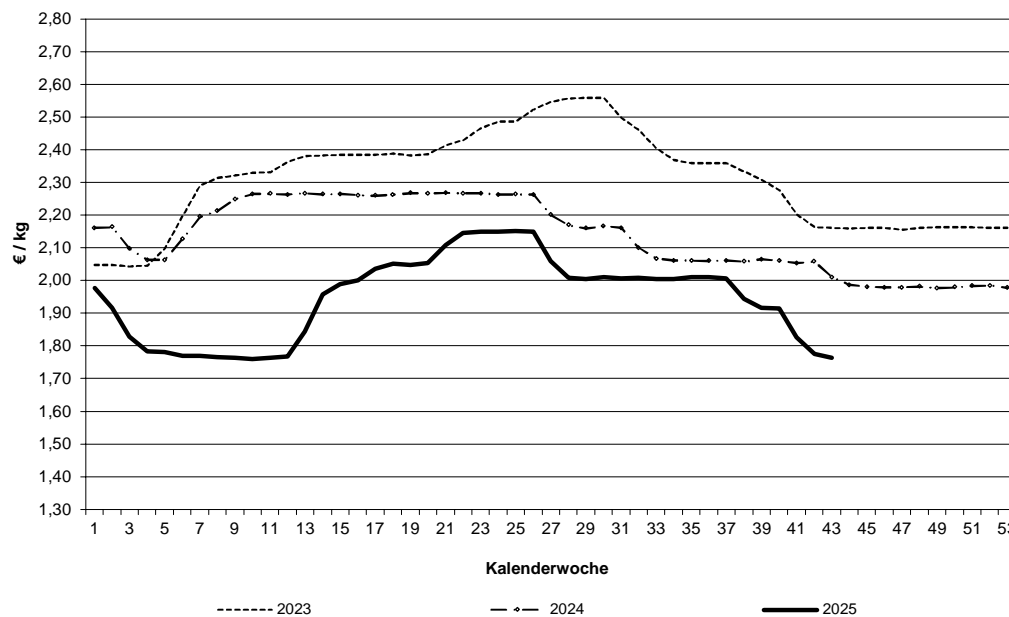
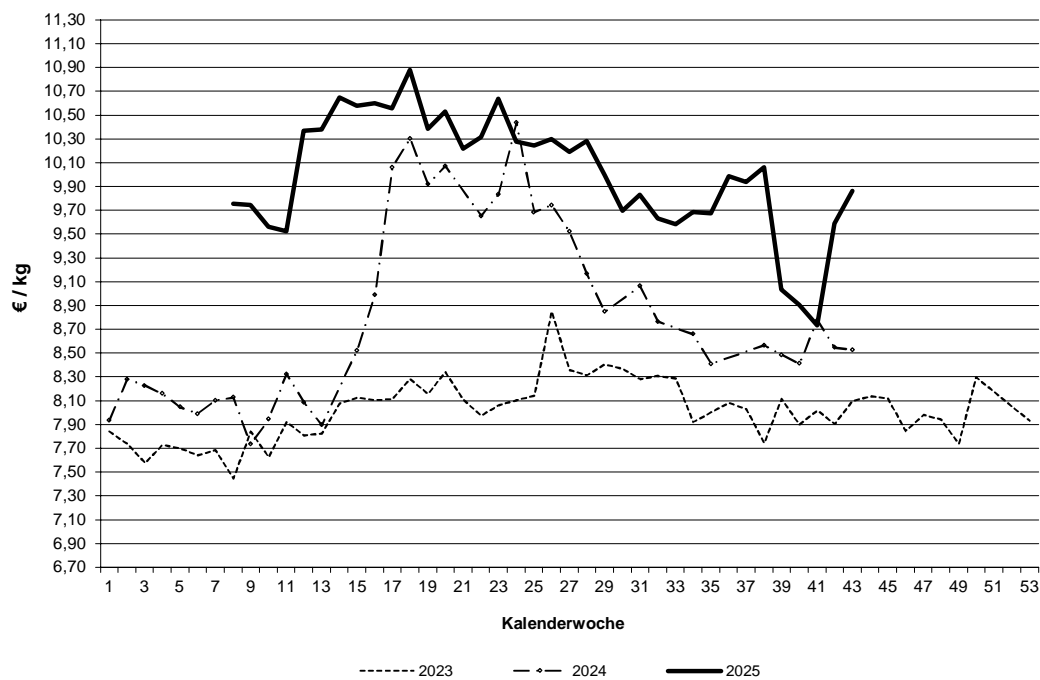
**Schlachtpreise für Schweine E****Schlachtpreise für Lämmer - pauschal abgerechnet**

Datenquelle: 1. FIGDV, BLE/ref. 624 und zust. Landesstellen

Grafische Darstellung ausgewählter Preisverläufe im  
Jahresablauf und im Vergleich zu ausgewählten EU-Nachbarstaaten  
Quelle: EU-Kommission, GD Landwirtschaft und ländliche Entwicklung

**Schlachtpreise für Jungbullen R3**

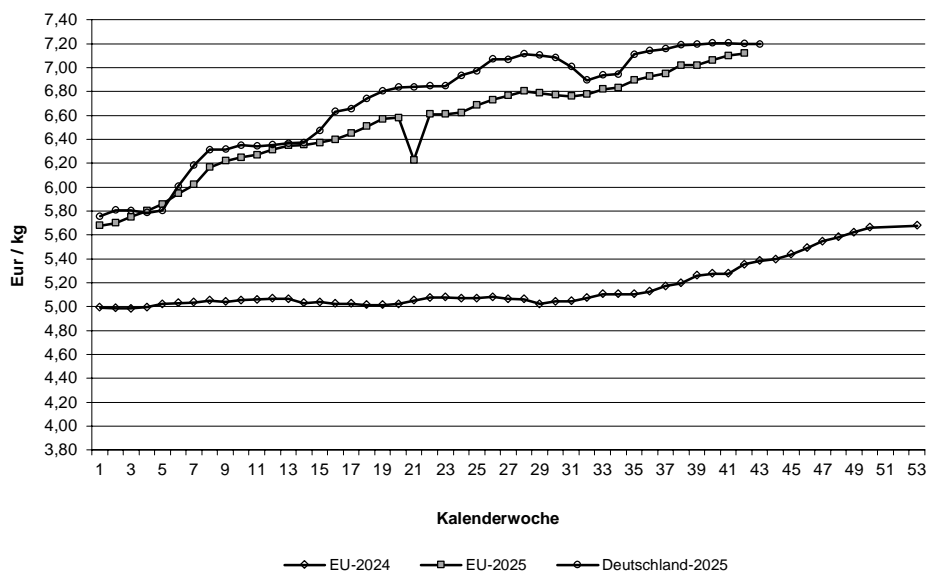

**Schlachtpreise für Schweine E**

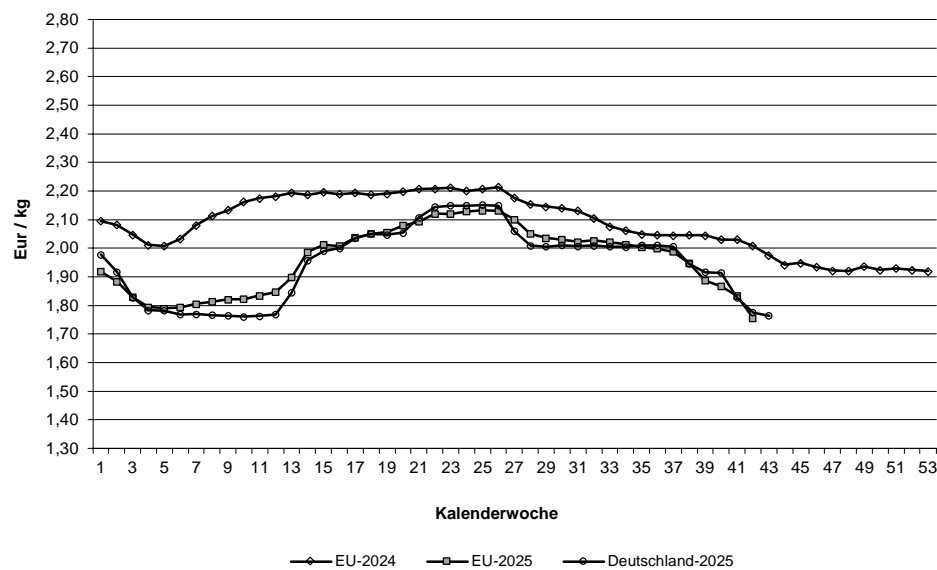

Quelle: EU-Daten nach Angaben der EU-Kommission

**Relativer Verlauf der Schweine- und Ferkelpreise (Schweinezyklus)**  
**Schweinepreis (Ø S und E) = 100**

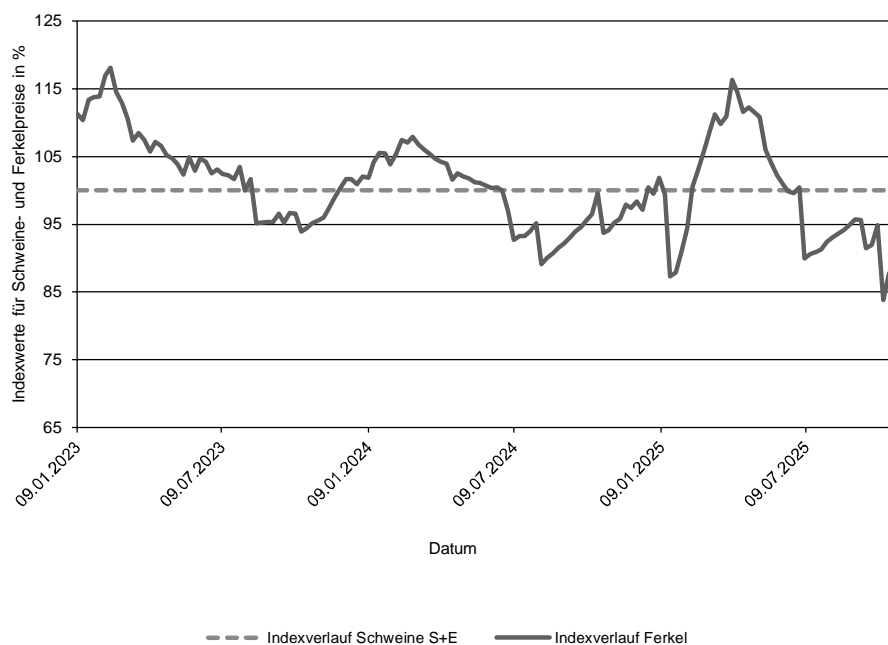

**Verlauf der absoluten Schlachtpreise für Schweine der Handelsklassen S und E und der Ferkel (28 kg)**

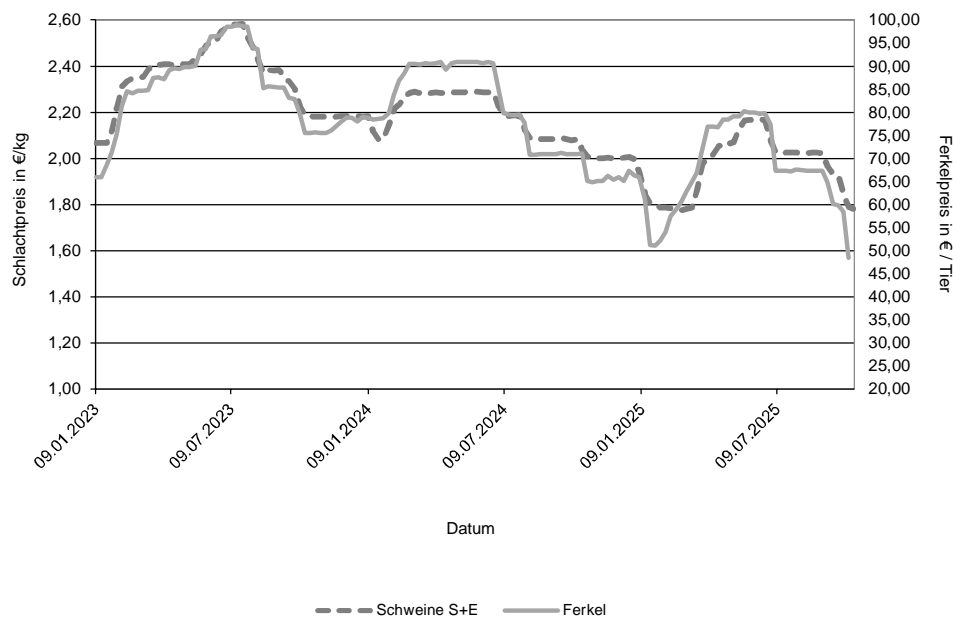

Datenquelle: 1. FIGDV, BLE/Ref. 624 mit zust. Landesstellen  
 Ferkelpreise aus dem Kammerprogramm, AMI

**Übersicht: Deutschland gesamt**

|                          |                       |         |            | €/kg        | €/100 kg                |       |
|--------------------------|-----------------------|---------|------------|-------------|-------------------------|-------|
|                          |                       | Stück   | kg         | Warmgewicht | Kaltgewicht             |       |
| <b>Jungbullenfleisch</b> |                       |         |            |             |                         |       |
|                          | U2                    | 5.112   | 2.298.741  | 7,33        | 747,20                  |       |
|                          | U3                    | 3.865   | 1.800.121  | 7,30        | 744,49                  |       |
|                          | R2                    | 4.379   | 1.734.268  | 7,25        | 739,00                  |       |
|                          | R3                    | 2.533   | 1.069.063  | 7,20        | 734,04                  |       |
|                          | O2                    | 938     | 329.184    | 6,77        | 690,98                  |       |
|                          | O3                    | 1.106   | 435.489    | 6,88        | 701,55                  |       |
|                          | E-P                   | 18.946  | 8.066.788  | 7,22        | 736,57                  |       |
| <b>Färsenfleisch</b>     |                       |         |            |             |                         |       |
|                          | U3                    | 953     | 350.787    | 7,09        | 722,79                  |       |
|                          | U4                    | 669     | 269.107    | 7,10        | 723,76                  |       |
|                          | R2                    | 810     | 239.715    | 6,95        | 709,11                  |       |
|                          | R3                    | 2.761   | 910.070    | 6,99        | 713,22                  |       |
|                          | R4                    | 682     | 247.889    | 7,04        | 718,26                  |       |
|                          | O2                    | 356     | 90.633     | 5,99        | 610,79                  |       |
|                          | O3                    | 985     | 299.497    | 6,09        | 621,36                  |       |
|                          | O4                    | 296     | 102.590    | 6,18        | 630,10                  |       |
|                          | P1                    | 226     | 43.606     | 4,81        | 490,64                  |       |
|                          | P2                    | 351     | 81.360     | 5,22        | 532,17                  |       |
|                          | E-P                   | 8.647   | 2.805.069  | 6,73        | 686,75                  |       |
| <b>Bullenfleisch</b>     |                       |         |            |             |                         |       |
|                          | O2                    | 122     | 44.445     | 6,27        | 639,36                  |       |
|                          | E-P                   | 783     | 319.279    | 6,27        | 639,78                  |       |
| <b>Ochsenfleisch</b>     |                       |         |            |             |                         |       |
|                          | R3                    | 142     | 54.428     | 7,54        | 768,78                  |       |
|                          | O3                    | 34      | 11.859     | 6,45        | 657,57                  |       |
|                          | P3                    |         |            |             |                         |       |
|                          | E-P                   | 394     | 143.354    | 7,24        | 738,53                  |       |
| <b>Kuhfleisch</b>        |                       |         |            |             |                         |       |
|                          | R2                    | 883     | 315.947    | 6,47        | 659,61                  |       |
|                          | R3                    | 1.580   | 601.966    | 6,45        | 657,69                  |       |
|                          | O1                    | 1.335   | 395.223    | 6,04        | 616,49                  |       |
|                          | O2                    | 2.027   | 635.607    | 6,14        | 626,23                  |       |
|                          | O3                    | 4.517   | 1.594.004  | 6,15        | 627,34                  |       |
|                          | P1                    | 2.984   | 749.612    | 5,24        | 534,01                  |       |
|                          | P2                    | 1.650   | 454.790    | 5,49        | 559,93                  |       |
|                          | E-P                   | 18.409  | 6.093.480  | 6,08        | 619,67                  |       |
| <b>Kalbfleisch</b>       |                       |         |            |             |                         |       |
|                          | R2                    | 141     | 23.010     | 7,85        | 800,34                  |       |
|                          | O2                    | 550     | 87.573     | 7,47        | 761,88                  |       |
|                          | E-P                   | 826     | 132.094    | 7,59        | 773,87                  |       |
|                          | pauschal              |         |            |             |                         |       |
| <b>Lammfleisch</b>       |                       |         |            |             |                         |       |
|                          | lebend pauschal       |         |            |             |                         |       |
|                          | geschlachtet pauschal | 435     | 8.820      | 9,86        | 1005,91                 |       |
| <b>Schafffleisch</b>     |                       |         |            |             |                         |       |
|                          | lebend pauschal       |         |            |             |                         |       |
|                          | geschlachtet pauschal | 79      | 2.294      | 5,00        | 510,34                  |       |
| <b>Schweinefleisch</b>   |                       |         |            |             |                         |       |
|                          |                       |         |            |             | Muskefleischanteil in % |       |
|                          | S                     | 453.317 | 44.635.973 | 1,79        | 182,70                  | 62,48 |
|                          | E                     | 257.218 | 25.484.268 | 1,76        | 179,90                  | 58,10 |
|                          | U                     | 32.744  | 3.261.759  | 1,67        |                         | 53,43 |
|                          | R                     | 2.407   | 239.938    | 1,55        |                         | 48,42 |
|                          | M                     | 12.069  | 2.129.585  | 1,17        |                         |       |

**Zusammenfassende Darstellung nach Regionen, Tierkategorien über die Handelsklassen E-P**

|                            | Jungbullenfleisch |           |      | Färsenfleisch |           |      |
|----------------------------|-------------------|-----------|------|---------------|-----------|------|
|                            | E-P               |           |      | E-P           |           |      |
|                            | Stück             | kg        | €/kg | Stück         | kg        | €/kg |
| Schleswig Holst. / Hamburg | 494               | 202.702   | 7,00 | 960           | 304.647   | 6,48 |
| Niedersachsen / Bremen     | 7.120             | 3.057.579 | 7,15 | 1.670         | 521.984   | 6,44 |
| Nordrhein-Westfalen        | 3.458             | 1.518.097 | 7,26 | 667           | 207.508   | 6,63 |
| Mitteldeutschland und MV   | 1.096             | 434.230   | 7,05 | 952           | 281.049   | 6,42 |
| BW / HE / RP               | 2.556             | 1.057.657 | 7,29 | 1.541         | 504.241   | 6,94 |
| Bayern                     | 4.222             | 1.796.523 | 7,33 | 2.857         | 985.640   | 6,97 |
| Deutschland gesamt         | 18.946            | 8.066.788 | 7,22 | 8.647         | 2.805.069 | 6,73 |

|                            | Bullenfleisch |         |      | Ochsenfleisch |         |      |
|----------------------------|---------------|---------|------|---------------|---------|------|
|                            | E-P           |         |      | E-P           |         |      |
|                            | Stück         | kg      | €/kg | Stück         | kg      | €/kg |
| Schleswig Holst. / Hamburg | 43            | 17.141  | 5,74 |               |         |      |
| Niedersachsen / Bremen     | 201           | 79.522  | 6,22 | 35            | 12.145  | 6,37 |
| Nordrhein-Westfalen        | 129           | 54.935  | 6,43 |               |         |      |
| Mitteldeutschland und MV   | 82            | 30.652  | 6,12 |               |         |      |
| BW / HE / RP               | 188           | 77.419  | 6,35 | 48            | 15.182  | 7,03 |
| Bayern                     | 140           | 59.610  | 6,32 | 212           | 78.937  | 7,66 |
| Deutschland gesamt         | 783           | 319.279 | 6,27 | 394           | 143.354 | 7,24 |

|                            | Kuhfleisch |           |      | Kalbfleisch |         |      |
|----------------------------|------------|-----------|------|-------------|---------|------|
|                            | E-P        |           |      | E-P         |         |      |
|                            | Stück      | kg        | €/kg | Stück       | kg      | €/kg |
| Schleswig Holst. / Hamburg | 1.380      | 451.806   | 5,71 |             |         |      |
| Niedersachsen / Bremen     | 4.638      | 1.507.205 | 5,93 |             |         |      |
| Nordrhein-Westfalen        | 1.994      | 647.839   | 6,06 |             |         |      |
| Mitteldeutschland und MV   | 2.278      | 704.979   | 5,79 |             |         |      |
| BW / HE / RP               | 2.603      | 884.044   | 6,29 |             |         |      |
| Bayern                     | 5.516      | 1.897.607 | 6,29 |             |         |      |
| Deutschland gesamt         | 18.409     | 6.093.480 | 6,08 | 826         | 132.094 | 7,59 |

|                            | Junggrindfleisch |       |      |
|----------------------------|------------------|-------|------|
|                            | E-P              |       |      |
|                            | Stück            | kg    | €/kg |
| Schleswig Holst. / Hamburg |                  |       |      |
| Niedersachsen / Bremen     |                  |       |      |
| Nordrhein-Westfalen        |                  |       |      |
| Mitteldeutschland und MV   |                  |       |      |
| BW / HE / RP               |                  |       |      |
| Bayern                     |                  |       |      |
| Deutschland gesamt         | 34               | 6.004 | 5,13 |

\* BW / HE / RP = Baden Württemberg, Hessen, Rheinland-Pfalz

**Detaillierte Darstellung nach Regionen, Tierkategorien und den marktgängigsten Handelklassen/Fettklassen**

|                            | Jungbullenfleisch<br>U2 |           |       | Jungbullenfleisch<br>U3 |           |       |
|----------------------------|-------------------------|-----------|-------|-------------------------|-----------|-------|
|                            | Stück                   | kg        | €/ kg | Stück                   | kg        | €/ kg |
| Schleswig Holst. / Hamburg | 62                      | 27.511    | 7,21  |                         |           |       |
| Niedersachsen / Bremen     | 1.956                   | 900.931   | 7,27  | 1.194                   | 561.141   | 7,21  |
| Nordrhein-Westfalen        | 602                     | 275.787   | 7,32  | 920                     | 435.249   | 7,31  |
| Mitteldeutschland und MV   | 288                     | 126.399   | 7,19  | 200                     | 91.854    | 7,20  |
| BW / HE / RP               | 898                     | 391.811   | 7,39  | 452                     | 207.567   | 7,38  |
| Bayern                     | 1.306                   | 576.302   | 7,40  | 1.030                   | 471.653   | 7,38  |
| Deutschland gesamt         | 5.112                   | 2.298.741 | 7,33  | 3.865                   | 1.800.121 | 7,30  |

|                            | Jungbullenfleisch<br>R2 |           |       | Jungbullenfleisch<br>R3 |           |       |
|----------------------------|-------------------------|-----------|-------|-------------------------|-----------|-------|
|                            | Stück                   | kg        | €/ kg | Stück                   | kg        | €/ kg |
| Schleswig Holst. / Hamburg |                         |           |       | 138                     | 57.816    | 7,07  |
| Niedersachsen / Bremen     | 1.690                   | 684.447   | 7,19  | 930                     | 392.865   | 7,11  |
| Nordrhein-Westfalen        | 709                     | 293.039   | 7,27  | 784                     | 339.706   | 7,25  |
| Mitteldeutschland und MV   | 245                     | 91.841    | 7,09  | 105                     | 42.739    | 7,12  |
| BW / HE / RP               | 619                     | 233.571   | 7,33  | 165                     | 67.440    | 7,33  |
| Bayern                     | 1.060                   | 409.808   | 7,32  | 411                     | 168.497   | 7,31  |
| Deutschland gesamt         | 4.379                   | 1.734.268 | 7,25  | 2.533                   | 1.069.063 | 7,20  |

|                            | Jungbullenfleisch<br>O2 |         |       | Jungbullenfleisch<br>O3 |         |       |
|----------------------------|-------------------------|---------|-------|-------------------------|---------|-------|
|                            | Stück                   | kg      | €/ kg | Stück                   | kg      | €/ kg |
| Schleswig Holst. / Hamburg | 50                      | 16.889  | 6,61  |                         |         |       |
| Niedersachsen / Bremen     | 443                     | 161.568 | 6,87  | 664                     | 264.103 | 6,90  |
| Nordrhein-Westfalen        | 98                      | 34.820  | 6,99  | 192                     | 75.415  | 6,98  |
| Mitteldeutschland und MV   |                         |         |       |                         |         |       |
| BW / HE / RP               | 148                     | 49.985  | 6,60  | 74                      | 28.922  | 6,70  |
| Bayern                     | 94                      | 31.308  | 6,51  | 43                      | 16.451  | 6,74  |
| Deutschland gesamt         | 938                     | 329.184 | 6,77  | 1.106                   | 435.489 | 6,88  |

|                            | Färsenfleisch<br>U3 |         |       | Färsenfleisch<br>U4 |         |       |
|----------------------------|---------------------|---------|-------|---------------------|---------|-------|
|                            | Stück               | kg      | €/ kg | Stück               | kg      | €/ kg |
| Schleswig Holst. / Hamburg | 85                  | 31.242  | 6,82  |                     |         |       |
| Niedersachsen / Bremen     | 66                  | 25.603  | 6,96  |                     |         |       |
| Nordrhein-Westfalen        | 60                  | 21.629  | 7,04  |                     |         |       |
| Mitteldeutschland und MV   | 113                 | 38.738  | 7,02  | 40                  | 14.560  | 7,08  |
| BW / HE / RP               | 217                 | 77.807  | 7,17  | 137                 | 53.504  | 7,13  |
| Bayern                     | 412                 | 155.768 | 7,14  | 458                 | 187.724 | 7,10  |
| Deutschland gesamt         | 953                 | 350.787 | 7,09  | 669                 | 269.107 | 7,10  |

|                            | Färsenfleisch<br>R2 |         |       | Färsenfleisch<br>R3 |         |       |
|----------------------------|---------------------|---------|-------|---------------------|---------|-------|
|                            | Stück               | kg      | €/ kg | Stück               | kg      | €/ kg |
| Schleswig Holst. / Hamburg | 87                  | 25.957  | 6,75  | 397                 | 130.023 | 6,78  |
| Niedersachsen / Bremen     | 122                 | 37.751  | 6,95  | 511                 | 173.791 | 6,92  |
| Nordrhein-Westfalen        | 90                  | 25.827  | 6,86  | 185                 | 58.931  | 6,91  |
| Mitteldeutschland und MV   | 51                  | 14.257  | 6,78  | 203                 | 62.667  | 6,96  |
| BW / HE / RP               | 207                 | 59.978  | 7,05  | 453                 | 147.618 | 7,10  |
| Bayern                     | 253                 | 75.945  | 7,01  | 1.012               | 337.040 | 7,08  |
| Deutschland gesamt         | 810                 | 239.715 | 6,95  | 2.761               | 910.070 | 6,99  |

Stück = Anzahl der im Bericht erfassten Schlachttiere, €/kg = vorl. Preis, kg = berichtete Gesamtschlachtmenge

\* BW / HE / RP = Baden Württemberg, Hessen, Rheinland-Pfalz

Mitteldeutschland und MV = Brandenburg, Thüringen, Sachsen und Mecklenburg-Vorpommern



|                            | Färsenfleisch R4        |         |      | Färsenfleisch O2        |         |      |
|----------------------------|-------------------------|---------|------|-------------------------|---------|------|
|                            | Stück                   | kg      | €/kg | Stück                   | kg      | €/kg |
| Schleswig Holst. / Hamburg | 38                      | 13.866  | 6,74 | 30                      | 8.449   | 5,95 |
| Niedersachsen / Bremen     | 79                      | 29.346  | 6,98 | 92                      | 24.456  | 5,99 |
| Nordrhein-Westfalen        | 57                      | 20.769  | 6,90 | 29                      | 7.564   | 6,11 |
| Mitteldeutschland und MV   | 57                      | 19.938  | 6,99 | 30                      | 7.647   | 5,96 |
| BW / HE / RP               | 167                     | 59.796  | 7,11 | 82                      | 19.024  | 5,95 |
| Bayern                     | 284                     | 104.174 | 7,10 | 93                      | 23.493  | 6,00 |
| Deutschland gesamt         | 682                     | 247.889 | 7,04 | 356                     | 90.633  | 5,99 |
|                            | Färsenfleisch O3        |         |      | Färsenfleisch O4        |         |      |
|                            | Stück                   | kg      | €/kg | Stück                   | kg      | €/kg |
| Schleswig Holst. / Hamburg | 175                     | 54.631  | 6,10 |                         |         |      |
| Niedersachsen / Bremen     | 368                     | 114.508 | 6,07 | 65                      | 23.505  | 6,24 |
| Nordrhein-Westfalen        | 102                     | 30.164  | 6,14 | 40                      | 13.671  | 6,21 |
| Mitteldeutschland und MV   | 142                     | 41.756  | 6,01 | 84                      | 27.884  | 6,06 |
| BW / HE / RP               | 90                      | 26.222  | 6,11 | 54                      | 18.975  | 6,24 |
| Bayern                     | 108                     | 32.216  | 6,20 | 41                      | 14.308  | 6,23 |
| Deutschland gesamt         | 985                     | 299.497 | 6,09 | 296                     | 102.590 | 6,18 |
|                            | Färsenfleisch P1        |         |      | Färsenfleisch P2        |         |      |
|                            | Stück                   | kg      | €/kg | Stück                   | kg      | €/kg |
| Schleswig Holst. / Hamburg | 31                      | 6.341   | 4,44 | 64                      | 16.361  | 5,22 |
| Niedersachsen / Bremen     | 93                      | 19.410  | 5,01 | 132                     | 31.048  | 5,29 |
| Nordrhein-Westfalen        |                         |         |      |                         |         |      |
| Mitteldeutschland und MV   | 36                      | 5.476   | 4,27 | 87                      | 19.031  | 5,03 |
| BW / HE / RP               |                         |         |      |                         |         |      |
| Bayern                     | 40                      | 7.330   | 4,81 | 31                      | 7.130   | 5,39 |
| Deutschland gesamt         | 226                     | 43.606  | 4,81 | 351                     | 81.360  | 5,22 |
|                            | Bullenfleisch O2        |         |      | Ochsenfleisch R2 und R3 |         |      |
|                            | Stück                   | kg      | €/kg | Stück                   | kg      | €/kg |
| Schleswig Holst. / Hamburg |                         |         |      |                         |         |      |
| Niedersachsen / Bremen     | 51                      | 19.199  | 6,35 |                         |         |      |
| Nordrhein-Westfalen        | 21                      | 7.098   | 6,44 |                         |         |      |
| Mitteldeutschland und MV   |                         |         |      |                         |         |      |
| BW / HE / RP               | 25                      | 9.482   | 6,26 |                         |         |      |
| Bayern                     |                         |         |      | 105                     | 38.655  | 7,84 |
| Deutschland gesamt         | 122                     | 44.445  | 6,27 | 188                     | 69.369  | 7,39 |
|                            | Ochsenfleisch O2 und O3 |         |      | Kuhfleisch R2           |         |      |
|                            | Stück                   | kg      | €/kg | Stück                   | kg      | €/kg |
| Schleswig Holst. / Hamburg |                         |         |      | 50                      | 17.212  | 6,22 |
| Niedersachsen / Bremen     |                         |         |      | 43                      | 14.357  | 6,34 |
| Nordrhein-Westfalen        |                         |         |      | 55                      | 18.808  | 6,12 |
| Mitteldeutschland und MV   |                         |         |      | 213                     | 76.081  | 6,54 |
| BW / HE / RP               |                         |         |      | 506                     | 183.840 | 6,52 |
| Bayern                     |                         |         |      |                         |         |      |
| Deutschland gesamt         | 67                      | 21.795  | 6,38 | 883                     | 315.947 | 6,47 |

Stück = Anzahl der im Bericht erfassten Schlachttiere, €/kg = vorl. Preis, kg = berichtete Gesamtschlachtmenge

\* BW / HE / RP = Baden Württemberg, Hessen, Rheinland-Pfalz

Mitteldeutschland und MV = Brandenburg, Thüringen, Sachsen und Mecklenburg-Vorpommern

|                            | Kuhfleisch<br>R3                 |         |      | Kuhfleisch<br>O1                       |           |      |
|----------------------------|----------------------------------|---------|------|--|-----------|------|
|                            | Stück                            | kg      | €/kg | Stück                                  | kg        | €/kg |
| Schleswig Holst. / Hamburg | 118                              | 45.860  | 6,08 |  |           |      |
| Niedersachsen / Bremen     | 158                              | 60.533  | 6,24 | 135                                    | 41.687    | 5,94 |
| Nordrhein-Westfalen        | 94                               | 35.555  | 6,35 | 95                                     | 27.539    | 5,99 |
| Mitteldeutschland und MV   | 80                               | 29.263  | 6,17 | 30                                     | 8.213     | 5,85 |
| BW / HE / RP               | 289                              | 109.417 | 6,55 | 254                                    | 73.979    | 6,19 |
| Bayern                     | 841                              | 321.338 | 6,54 | 817                                    | 242.575   | 6,03 |
| Deutschland gesamt         | 1.580                            | 601.966 | 6,45 | 1.335                                  | 395.223   | 6,04 |
|                            | Kuhfleisch<br>O2                 |         |      | Kuhfleisch<br>O3                       |           |      |
|                            | Stück                            | kg      | €/kg | Stück                                  | kg        | €/kg |
| Schleswig Holst. / Hamburg | 116                              | 36.716  | 5,86 | 535                                    | 190.967   | 5,97 |
| Niedersachsen / Bremen     | 551                              | 176.036 | 6,09 | 1.887                                  | 680.487   | 6,15 |
| Nordrhein-Westfalen        | 238                              | 74.350  | 6,13 | 645                                    | 224.679   | 6,22 |
| Mitteldeutschland und MV   | 133                              | 41.973  | 5,99 | 482                                    | 166.830   | 6,05 |
| BW / HE / RP               | 344                              | 106.249 | 6,22 | 418                                    | 143.808   | 6,26 |
| Bayern                     | 645                              | 200.283 | 6,22 | 550                                    | 187.233   | 6,24 |
| Deutschland gesamt         | 2.027                            | 635.607 | 6,14 | 4.517                                  | 1.594.004 | 6,15 |
|                            | Kuhfleisch<br>P1                 |         |      | Kuhfleisch<br>P2                       |           |      |
|                            | Stück                            | kg      | €/kg | Stück                                  | kg        | €/kg |
| Schleswig Holst. / Hamburg | 232                              | 58.725  | 4,81 | 246                                    | 68.967    | 5,26 |
| Niedersachsen / Bremen     | 1.048                            | 270.605 | 5,25 | 404                                    | 112.731   | 5,54 |
| Nordrhein-Westfalen        | 286                              | 72.110  | 5,37 | 210                                    | 57.243    | 5,63 |
| Mitteldeutschland und MV   | 511                              | 121.323 | 5,08 | 370                                    | 98.758    | 5,40 |
| BW / HE / RP               | 306                              | 76.849  | 5,38 | 138                                    | 37.409    | 5,51 |
| Bayern                     | 601                              | 150.000 | 5,36 | 282                                    | 79.682    | 5,61 |
| Deutschland gesamt         | 2.984                            | 749.612 | 5,24 | 1.650                                  | 454.790   | 5,49 |
|                            | Kalbfleisch<br>R2                |         |      | Kalbfleisch<br>O2                      |           |      |
|                            | Stück                            | kg      | €/kg | Stück                                  | kg        | €/kg |
| Schleswig Holst. / Hamburg |                                  |         |      |  |           |      |
| Niedersachsen / Bremen     |                                  |         |      |  |           |      |
| Nordrhein-Westfalen        |                                  |         |      |  |           |      |
| Mitteldeutschland und MV   |                                  |         |      |  |           |      |
| BW / HE / RP               |                                  |         |      |  |           |      |
| Bayern                     |                                  |         |      |  |           |      |
| Deutschland gesamt         | 141                              | 23.010  | 7,85 | 550                                    | 87.573    | 7,47 |
|                            | Lammfleisch<br>lebend pauschal   |         |      | Lammfleisch<br>geschlachtet pauschal   |           |      |
|                            | Stück                            | kg      | €/kg | Stück                                  | kg        | €/kg |
| Deutschland gesamt         |                                  |         |      | 435                                    | 8.820     | 9,86 |
|                            | Schafffleisch<br>lebend pauschal |         |      | Schafffleisch<br>geschlachtet pauschal |           |      |
|                            | Stück                            | kg      | €/kg | Stück                                  | kg        | €/kg |
| Deutschland gesamt         |                                  |         |      | 79                                     | 2.294     | 5,00 |

**Bericht zu Rindern aus ökologischer/biologischer Erzeugung, Deutschland gesamt**

| Haltungsform                         | BIO                       |                        |                                |                    | KONV                      |                        |                                |                    |
|--------------------------------------|---------------------------|------------------------|--------------------------------|--------------------|---------------------------|------------------------|--------------------------------|--------------------|
|                                      | Schlachttiere<br>in Stück | Schlachtmenge<br>in kg | mittl. Gewicht<br>in kg / Tier | Preis<br>in € / kg | Schlachttiere<br>in Stück | Schlachtmenge<br>in kg | mittl. Gewicht<br>in kg / Tier | Preis<br>in € / kg |
| <b><u>Jungbullen</u></b>             |                           |                        |                                |                    |                           |                        |                                |                    |
| Jungbullen U                         | 86                        | 36.546                 | 425                            | 7,59               | 9.010                     | 4.117.962              | 457                            | 7,31               |
| Jungbullen R                         | 101                       | 34.863                 | 345                            | 7,52               | 6.969                     | 2.829.010              | 406                            | 7,22               |
| Jungbullen E-P                       | 226                       | 82.511                 | 365                            | 7,48               | 18.720                    | 7.984.277              | 427                            | 7,22               |
| <b><u>Färsen</u></b>                 |                           |                        |                                |                    |                           |                        |                                |                    |
| Färsen U                             | 76                        | 26.856                 | 353                            | 7,48               | 1.719                     | 652.696                | 380                            | 7,07               |
| Färsen R                             | 173                       | 52.943                 | 306                            | 7,24               | 4.121                     | 1.358.482              | 330                            | 6,98               |
| Färsen E-P                           | 357                       | 105.066                | 294                            | 7,06               | 8.290                     | 2.700.003              | 326                            | 6,72               |
| <b><u>Kühe</u></b>                   |                           |                        |                                |                    |                           |                        |                                |                    |
| Kühe U                               | 78                        | 33.037                 | 424                            | 7,03               | 972                       | 439.133                | 452                            | 6,68               |
| Kühe R                               | 311                       | 110.380                | 355                            | 6,78               | 2.862                     | 1.081.489              | 378                            | 6,41               |
| Kühe O                               | 545                       | 167.446                | 307                            | 6,53               | 8.380                     | 2.867.220              | 342                            | 6,12               |
| Kühe P                               | 295                       | 73.179                 | 248                            | 5,78               | 4.926                     | 1.300.959              | 264                            | 5,35               |
| Kühe E-P                             | 1.233                     | 386.210                | 313                            | 6,51               | 17.176                    | 5.707.270              | 332                            | 6,05               |
| <b><u>weitere Tierkategorien</u></b> |                           |                        |                                |                    |                           |                        |                                |                    |
| Bullen E-P                           | 105                       |                        |                                |                    | 678                       |                        |                                |                    |
| Ochsen E-P                           | 89                        |                        |                                |                    | 305                       |                        |                                |                    |
| Kälber E-P                           | 79                        |                        |                                |                    | 747                       |                        |                                |                    |

## Hinweise zur Datenerhebung für Biorinder

1. Die Erhebung berücksichtigt nur Daten der meldepflichtigen Schlachtbetriebe entsprechend §5 Abs.1 der 1. FIGDV (wöchentliche Schlachtung von mehr als 150 Rinder), unabhängig von der Herkunft (In- oder Ausland) der Tiere.
2. Die Preismeldung zur Haltungsform Bio entspricht der Definition der Verordnung (EG) 834/2007 über die ökologische/biologische Produktion (vgl. §6 Abs.1 Ziffer 2 der 1.FIGDV). Alle Schlachttiere, die nicht als „bio“ vermarktet wurden, werden in der Haltungsform „konv“ erfasst.
3. Stärkere Schwankungen der Preise und Schlachtgewichte können sich im Vergleich zur Gesamtpreismeldung u.a. ergeben durch:
  - relativ geringe Stückzahl der Schlachtungen,
  - Chargenbildung in der Vermarktung,
  - Unterschiede der Vermarktungsformen.

|                          | Schweinefleisch<br>S |            |        | Schweinefleisch<br>E |            |        |
|--------------------------|----------------------|------------|--------|----------------------|------------|--------|
|                          | Stück                | kg         | €/kg   | Stück                | kg         | €/kg   |
| Region Nord-Ost          | 53.879               | 5.294.341  | 1,78   | 34.573               | 3.411.224  | 1,74   |
| Niedersachsen / Bremen   | 143.099              | 14.160.792 | 1,78   | 74.239               | 7.369.659  | 1,75   |
| Nordrhein-Westfalen      | 202.821              | 19.861.699 | 1,80   | 98.054               | 9.666.294  | 1,76   |
| Hessen / Rheinland-Pfalz | 10.836               | 1.075.092  | 1,76   | 11.689               | 1.169.527  | 1,75   |
| Baden-Württemberg        | 22.033               | 2.189.295  | 1,85   | 21.764               | 2.170.705  | 1,89   |
| Bayern                   | 20.649               | 2.054.754  | 1,78   | 16.899               | 1.696.859  | 1,74   |
| Deutschland gesamt       | 453.317              | 44.635.973 | 1,79   | 257.218              | 25.484.268 | 1,76   |
| €/ 100 kg Warmgewicht    |                      |            | 179,11 |                      |            | 176,38 |
| €/ 100 kg Kaltgewicht    |                      |            | 182,70 |                      |            | 179,90 |

|                          | Schweinefleisch<br>U |           |      | Schweinefleisch<br>R |         |      |
|--------------------------|----------------------|-----------|------|----------------------|---------|------|
|                          | Stück                | kg        | €/kg | Stück                | kg      | €/kg |
| Region Nord-Ost          | 5.021                | 499.753   | 1,62 | 416                  | 40.901  | 1,44 |
| Niedersachsen / Bremen   | 8.003                | 797.430   | 1,67 | 512                  | 51.044  | 1,67 |
| Nordrhein-Westfalen      | 12.671               | 1.255.188 | 1,63 | 894                  | 88.728  | 1,46 |
| Hessen / Rheinland-Pfalz | 2.035                | 204.726   | 1,63 | 172                  | 17.600  | 1,37 |
| Baden-Württemberg        | 2.793                | 279.706   | 1,97 | 233                  | 23.247  | 2,02 |
| Bayern                   | 2.221                | 224.956   | 1,65 | 180                  | 18.418  | 1,49 |
| Deutschland gesamt       | 32.744               | 3.261.759 | 1,67 | 2.407                | 239.938 | 1,55 |

|                          | Schweinefleisch<br>M |           |      |
|--------------------------|----------------------|-----------|------|
|                          | Stück                | kg        | €/kg |
| Region Nord-Ost          | 678                  | 119.712   | 1,10 |
| Niedersachsen / Bremen   | 7.855                | 1.368.710 | 1,20 |
| Nordrhein-Westfalen      | 2.836                | 514.947   | 1,12 |
| Hessen / Rheinland-Pfalz |                      |           |      |
| Baden-Württemberg        | 485                  | 88.241    | 1,21 |
| Bayern                   | 191                  | 33.642    | 0,91 |
| Deutschland gesamt       | 12.069               | 2.129.585 | 1,17 |

|                          | Schweinefleisch<br>S-P |            |      | Schweinefleisch<br>S-V |            |      |
|--------------------------|------------------------|------------|------|------------------------|------------|------|
|                          | Stück                  | kg         | €/kg | Stück                  | kg         | €/kg |
| Region Nord-Ost          | 93.935                 | 9.250.607  | 1,75 | 94.650                 | 9.373.893  | 1,75 |
| Niedersachsen / Bremen   | 225.920                | 22.385.494 | 1,77 | 234.066                | 23.792.017 | 1,73 |
| Nordrhein-Westfalen      | 314.515                | 30.879.266 | 1,78 | 317.542                | 31.425.883 | 1,77 |
| Hessen / Rheinland-Pfalz | 24.739                 | 2.467.674  | 1,75 | 24.763                 | 2.472.007  | 1,74 |
| Baden-Württemberg        | 46.864                 | 4.666.970  | 1,88 | 47.353                 | 4.755.879  | 1,86 |
| Bayern                   | 39.959                 | 3.996.033  | 1,75 | 40.156                 | 4.030.274  | 1,75 |
| Deutschland gesamt       | 745.932                | 73.646.044 | 1,78 | 758.530                | 75.849.953 | 1,76 |

Region Nord-Ost = Schleswig-Holstein und östliche Bundesländer

Für Schweine gilt entsprechend der 1. FIGDV § 6 Abs. 2: "Schweine mit einem Zweihälftengewicht von weniger als 80 Kilogramm und mehr als 110 Kilogramm sind ... nicht .. berücksichtigt[t]. [Dies ..] gilt nicht für die Handelsklassen M und V."