



# Wochenbericht über Schlachtvieh und Fleisch nach der 1. FIGDV

44 KW

27.10.2025 bis 02.11.2025

erstellt: 05.11.2025

Herausgeber: Bundesanstalt für Landwirtschaft und Ernährung / Ref. 624 im Auftrag  
des Bundesministerium für Ernährung und Landwirtschaft  
und in Zusammenarbeit mit den zuständigen Landesdienststellen

Datenerhebung nach der 1. Fleischgesetz-Durchführungsverordnung  
(1. FIGDV)

Anmerkungen: Angaben können durch Rundungen bedingt geringfügig von Landesberichten abweichen.  
Sofern nicht anders angegeben, bezieht sich das Schlachtgewicht auf das Warmgewicht  
des geschlachteten ausgeweideten Tieres. Kalkulierbare Bonuszahlungen sind  
unabhängig vom Auszahlungszeitpunkt in den Preisen berücksichtigt. Durch Korrektur-  
und Nachmeldung können sich geringfügig Änderungen der Angaben zu nachfolgenden  
Veröffentlichungen ergeben.

E- Mail: [agrar@ble.de](mailto:agrar@ble.de)

Internet: [www.bmel-statistik.de](http://www.bmel-statistik.de)

Nachdruck mit Quellenangabe gestattet

Quellenangabe: BLE und zuständige Landesstellen nach 1. FIGDV

Angaben pro Bundesland, Tierart und Handelsklasse werden ab 3 Meldebetriebe und 21 Tiere  
ausgewiesen. Bei der Tierkategorie Schaf liegt die Mindestanzahl bei 75 Tieren.

## Grafische Darstellung ausgewählter Preisverläufe im Jahresablauf und im Vergleich zu den Vorjahren

### Schlachtpreise für Jungbullen R3

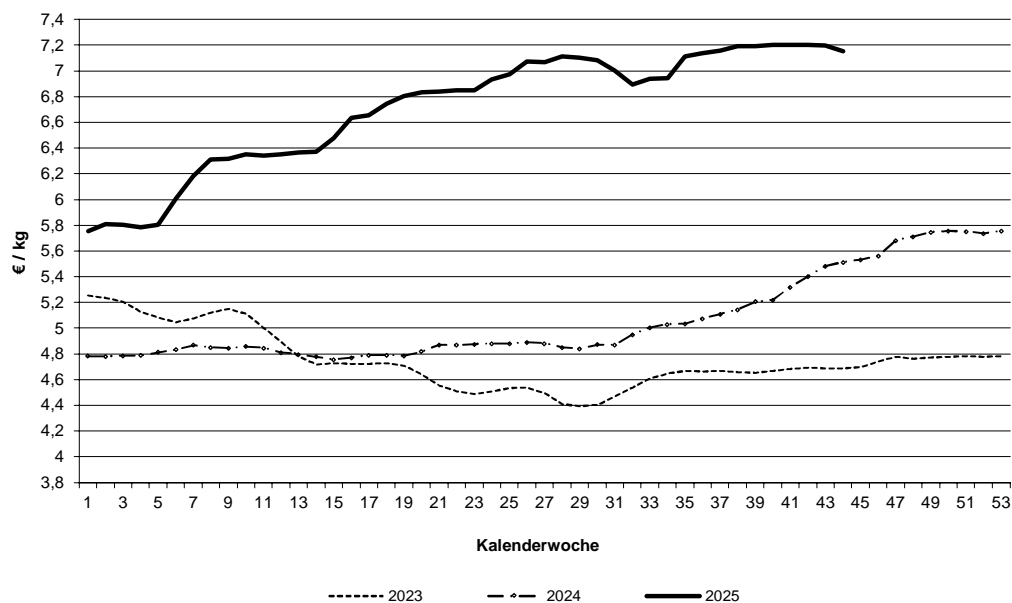

### Schlachtpreise für Kühe R3

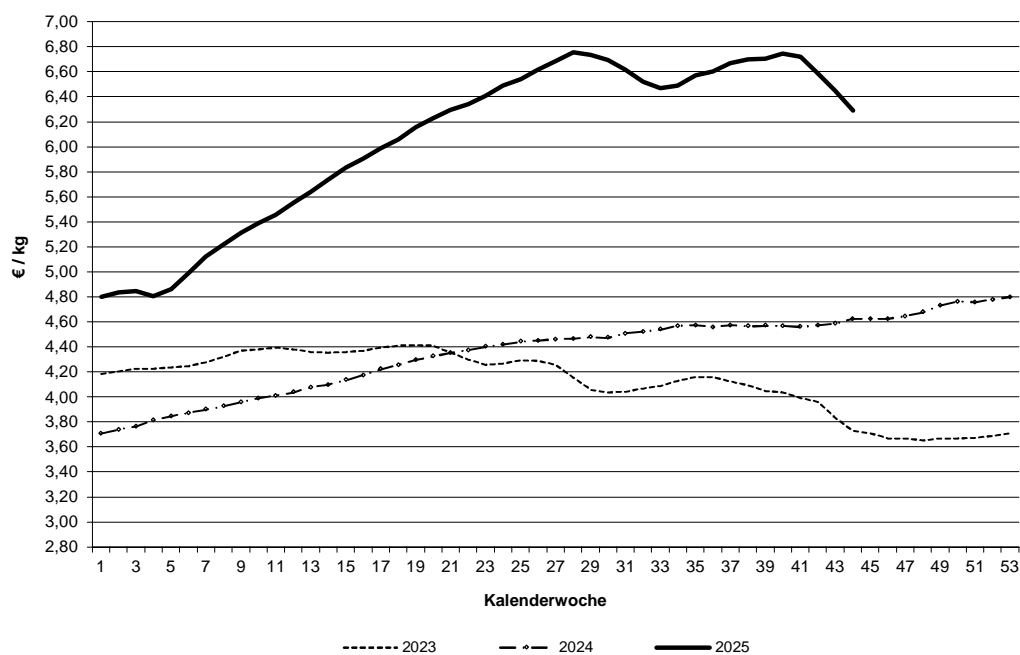

Datenquelle: 1. FIGDV, BLE/ref. 624 und zust. Landesstellen

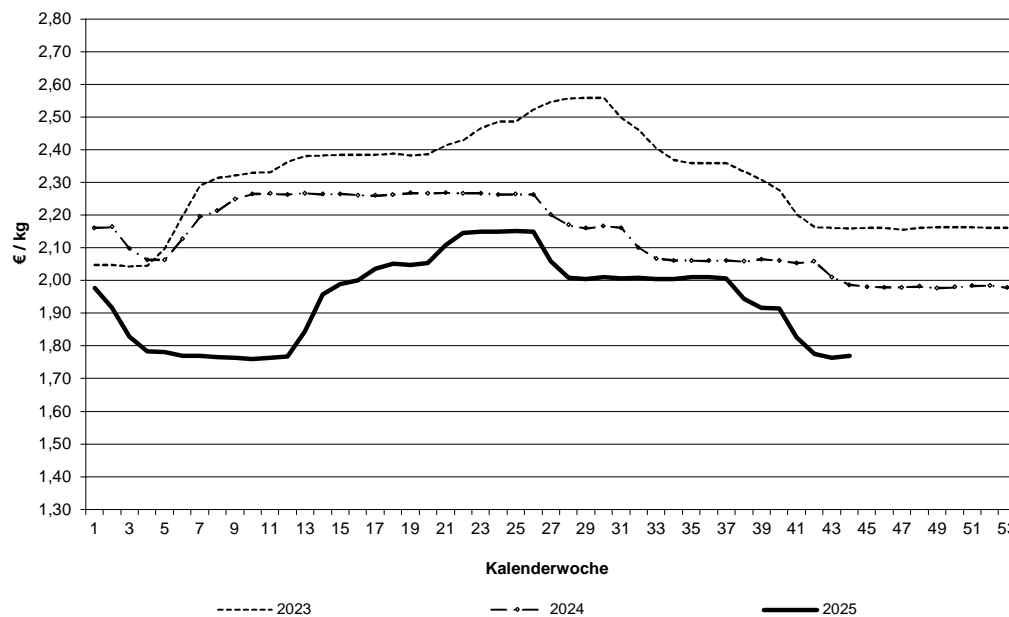
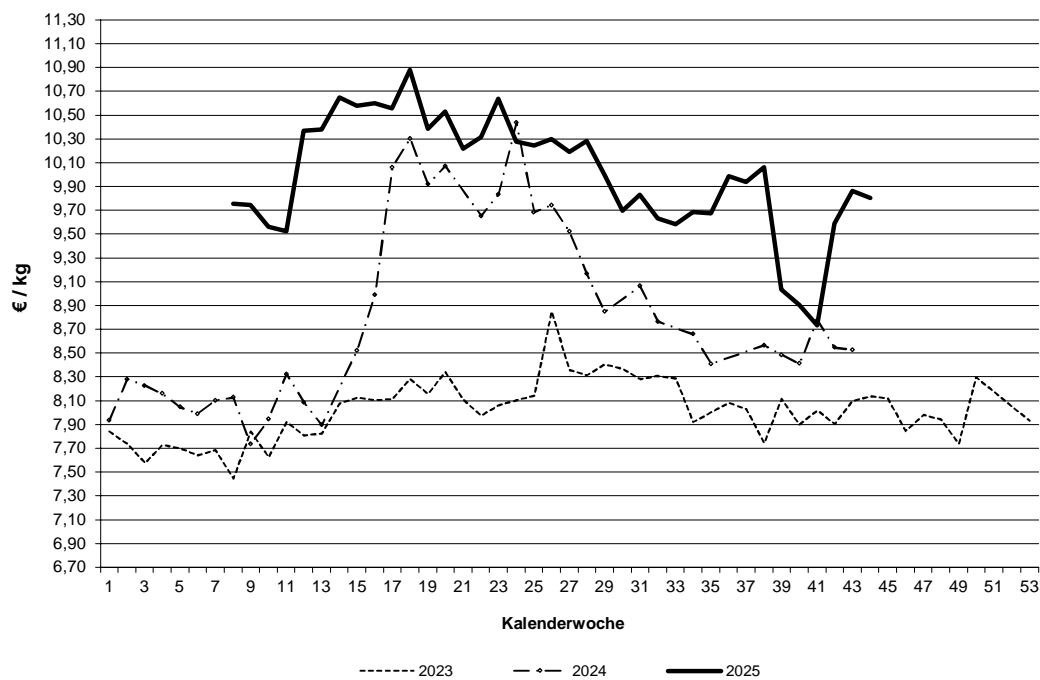
**Schlachtpreise für Schweine E****Schlachtpreise für Lämmer - pauschal abgerechnet**

Datenquelle: 1. FIGDV, BLE/ref. 624 und zust. Landesstellen

Grafische Darstellung ausgewählter Preisverläufe im  
Jahresablauf und im Vergleich zu ausgewählten EU-Nachbarstaaten  
Quelle: EU-Kommission, GD Landwirtschaft und ländliche Entwicklung

**Schlachtpreise für Jungbullen R3**

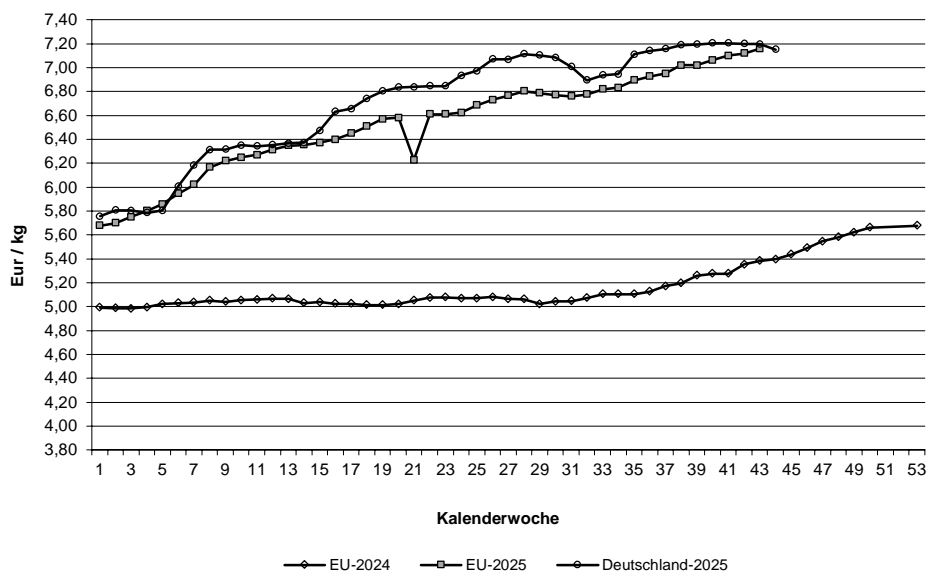

**Schlachtpreise für Schweine E**

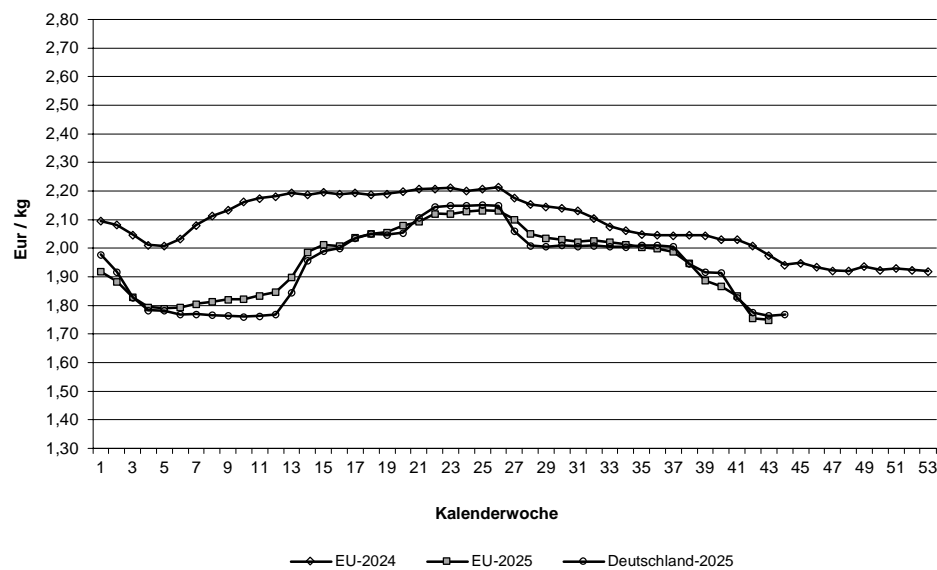

Quelle: EU-Daten nach Angaben der EU-Kommission

**Relativer Verlauf der Schweine- und Ferkelpreise (Schweinezyklus)**  
**Schweinepreis (Ø S und E) = 100**

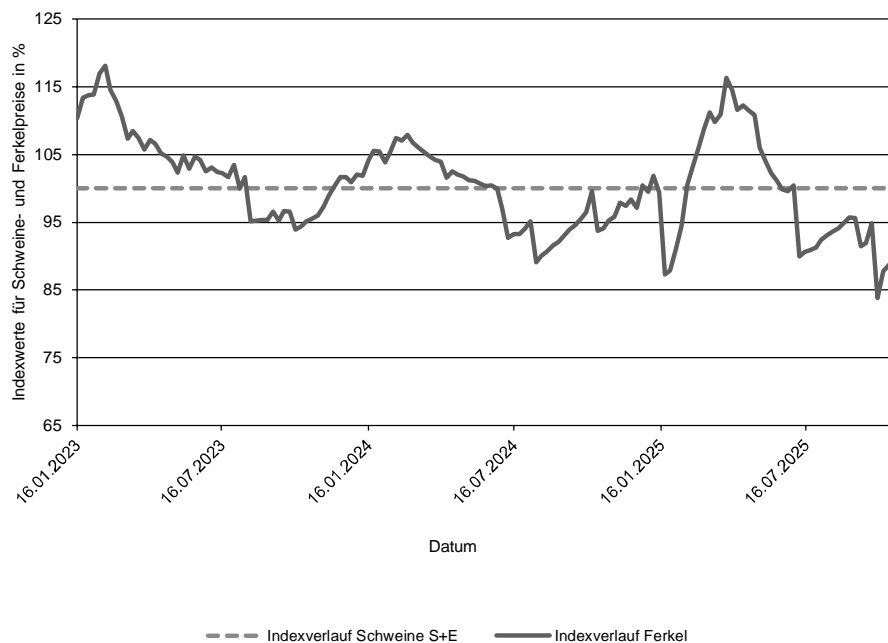

**Verlauf der absoluten Schlachtpreise für Schweine der Handelsklassen S und E und der Ferkel (28 kg)**

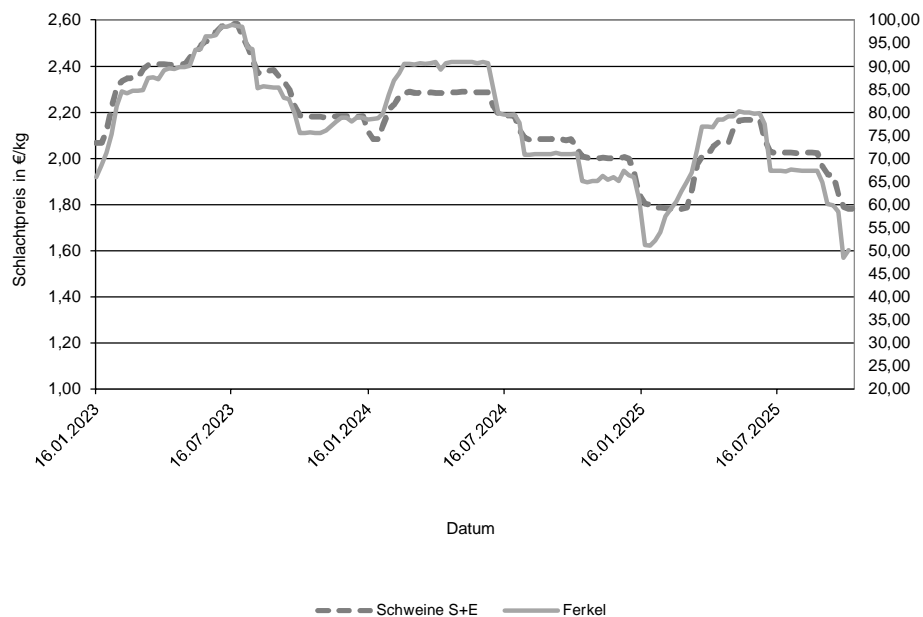

Datenquelle: 1. FIGDV, BLE/Ref. 624 mit zust. Landesstellen  
 Ferkelpreise aus dem Kammerprogramm, AMI

**Übersicht: Deutschland gesamt**

				€/kg	€/100 kg	
		Stück	kg	Warmgewicht	Kaltgewicht	
<b>Jungbullenfleisch</b>						
	U2	4.071	1.829.135	7,25	739,94	
	U3	3.117	1.445.320	7,22	736,68	
	R2	3.463	1.373.715	7,17	731,84	
	R3	2.195	924.476	7,15	729,51	
	O2	839	291.132	6,71	683,92	
	O3	1.018	399.088	6,84	698,15	
	E-P	15.569	6.589.056	7,14	728,64	
<b>Färsenfleisch</b>						
	U3	853	314.680	6,95	708,41	
	U4	623	252.267	6,88	701,57	
	R2	628	187.109	6,79	693,03	
	R3	2.289	760.863	6,83	696,85	
	R4	577	208.518	6,84	697,37	
	O2	359	91.866	5,82	593,76	
	O3	926	280.910	5,89	601,20	
	O4	241	81.657	5,99	610,64	
	P1	179	35.512	4,59	468,38	
	P2	278	64.906	5,02	512,38	
	E-P	7.358	2.405.765	6,56	669,13	
<b>Bullenfleisch</b>						
	O2	118	42.560	6,09	621,09	
	E-P	751	305.155	6,17	629,25	
<b>Ochsenfleisch</b>						
	R3	92	34.560	7,43	757,40	
	O3	23	8.359	6,11	622,75	
	P3					
	E-P	297	105.307	6,84	697,90	
<b>Kuhfleisch</b>						
	R2	873	310.810	6,28	641,05	
	R3	1.379	524.039	6,29	641,49	
	O1	1.208	354.007	5,86	597,21	
	O2	2.007	628.346	5,93	605,33	
	O3	3.972	1.395.758	5,93	604,73	
	P1	2.486	625.185	5,01	511,43	
	P2	1.386	380.884	5,25	535,07	
	E-P	16.094	5.325.466	5,88	600,12	
<b>Kalbfleisch</b>						
	R2	174	29.532	8,06	821,82	
	O2	800	130.477	7,60	775,71	
	E-P	1.170	190.743	7,68	783,06	
	pauschal					
<b>Lammfleisch</b>						
	lebend pauschal					
	geschlachtet pauschal	508	10.931	9,81	1000,18	
<b>Schafffleisch</b>						
	lebend pauschal					
	geschlachtet pauschal					
<b>Schweinefleisch</b>						
					Muskeleleischanteil in %	
	S	393.696	38.679.576	1,79	182,92	62,41
	E	238.046	23.551.124	1,77	180,41	58,08
	U	31.073	3.093.718	1,66		53,42
	R	2.417	241.445	1,51		48,47
	M	10.366	1.839.191	1,17		

**Zusammenfassende Darstellung nach Regionen, Tierkategorien über die Handelsklassen E-P**

	Jungbullenfleisch			Färsenfleisch		
	E-P			E-P		
	Stück	kg	€/kg	Stück	kg	€/kg
Schleswig Holst. / Hamburg	348	141.250	6,87	665	213.003	6,17
Niedersachsen / Bremen	5.992	2.550.136	7,12	1.311	412.928	6,28
Nordrhein-Westfalen	2.982	1.298.535	7,23	606	190.124	6,42
Mitteldeutschland und MV	721	288.874	7,00	628	183.899	6,41
BW / HE / RP	2.086	865.986	7,15	1.330	430.587	6,69
Bayern	3.440	1.444.275	7,15	2.818	975.224	6,76
Deutschland gesamt	15.569	6.589.056	7,14	7.358	2.405.765	6,56

	Bullenfleisch			Ochsenfleisch		
	E-P			E-P		
	Stück	kg	€/kg	Stück	kg	€/kg
Schleswig Holst. / Hamburg	33	13.767	5,74	21	7.757	5,84
Niedersachsen / Bremen	205	82.442	6,15	60	18.244	5,63
Nordrhein-Westfalen	119	50.449	6,37			
Mitteldeutschland und MV	48	22.520	5,70			
BW / HE / RP	239	89.490	6,28	45	16.479	7,09
Bayern	107	46.487	6,13	117	43.415	7,36
Deutschland gesamt	751	305.155	6,17	297	105.307	6,84

	Kuhfleisch			Kalbfleisch		
	E-P			E-P		
	Stück	kg	€/kg	Stück	kg	€/kg
Schleswig Holst. / Hamburg	1.068	348.016	5,43			
Niedersachsen / Bremen	3.672	1.194.483	5,72			
Nordrhein-Westfalen	1.752	564.731	5,83			
Mitteldeutschland und MV	1.891	581.705	5,58			
BW / HE / RP	2.729	918.491	6,09	47	6.773	8,88
Bayern	4.982	1.718.040	6,10			
Deutschland gesamt	16.094	5.325.466	5,88	1.170	190.743	7,68

	Junggrindfleisch		
	E-P		
	Stück	kg	€/kg
Schleswig Holst. / Hamburg			
Niedersachsen / Bremen			
Nordrhein-Westfalen			
Mitteldeutschland und MV			
BW / HE / RP			
Bayern			
Deutschland gesamt	29	5.283	4,53

\* BW / HE / RP = Baden Württemberg, Hessen, Rheinland-Pfalz

**Detaillierte Darstellung nach Regionen, Tierkategorien und den marktgängigsten Handelklassen/Fettklassen**

	Jungbullenfleisch U2			Jungbullenfleisch U3		
	Stück	kg	€/ kg	Stück	kg	€/ kg
Schleswig Holst. / Hamburg				54	24.795	6,99
Niedersachsen / Bremen	1.547	708.283	7,26	1.048	491.448	7,16
Nordrhein-Westfalen	481	219.662	7,31	738	347.776	7,32
Mitteldeutschland und MV	233	103.472	7,17	81	37.652	7,17
BW / HE / RP	752	329.218	7,24	368	167.201	7,26
Bayern	1.019	450.615	7,26	828	376.448	7,21
Deutschland gesamt	4.071	1.829.135	7,25	3.117	1.445.320	7,22

	Jungbullenfleisch R2			Jungbullenfleisch R3		
	Stück	kg	€/ kg	Stück	kg	€/ kg
Schleswig Holst. / Hamburg	39	15.302	6,93			
Niedersachsen / Bremen	1.357	545.650	7,17	845	353.133	7,11
Nordrhein-Westfalen	591	244.926	7,25	713	308.796	7,21
Mitteldeutschland und MV	147	57.770	7,05	78	32.568	7,03
BW / HE / RP	484	186.640	7,16	150	61.756	7,15
Bayern	845	323.427	7,16	320	131.243	7,18
Deutschland gesamt	3.463	1.373.715	7,17	2.195	924.476	7,15

	Jungbullenfleisch O2			Jungbullenfleisch O3		
	Stück	kg	€/ kg	Stück	kg	€/ kg
Schleswig Holst. / Hamburg	26	9.339	6,72			
Niedersachsen / Bremen	330	119.236	6,84	583	231.218	6,88
Nordrhein-Westfalen	114	40.098	6,91	211	82.244	6,91
Mitteldeutschland und MV				24	8.769	6,78
BW / HE / RP	126	42.213	6,50	36	13.162	6,56
Bayern	142	47.329	6,45	89	35.081	6,59
Deutschland gesamt	839	291.132	6,71	1.018	399.088	6,84

	Färsenfleisch U3			Färsenfleisch U4		
	Stück	kg	€/ kg	Stück	kg	€/ kg
Schleswig Holst. / Hamburg	56	20.406	6,65			
Niedersachsen / Bremen	50	19.467	6,83			
Nordrhein-Westfalen	57	21.036	6,98	32	12.111	6,95
Mitteldeutschland und MV	148	49.751	7,08			
BW / HE / RP	153	54.804	7,09	153	58.635	6,86
Bayern	389	149.216	6,90	412	170.969	6,88
Deutschland gesamt	853	314.680	6,95	623	252.267	6,88

	Färsenfleisch R2			Färsenfleisch R3		
	Stück	kg	€/ kg	Stück	kg	€/ kg
Schleswig Holst. / Hamburg				206	69.245	6,58
Niedersachsen / Bremen	104	32.030	6,78	387	128.807	6,80
Nordrhein-Westfalen	41	12.044	6,80	123	40.917	6,86
Mitteldeutschland und MV				189	59.583	6,87
BW / HE / RP	151	43.903	6,87	346	113.407	6,87
Bayern	273	82.188	6,81	1.038	348.904	6,87
Deutschland gesamt	628	187.109	6,79	2.289	760.863	6,83

Stück = Anzahl der im Bericht erfassten Schlachttiere, €/kg = vorl. Preis, kg = berichtete Gesamtschlachtmenge

\* BW / HE / RP = Baden Württemberg, Hessen, Rheinland-Pfalz

Mitteldeutschland und MV = Brandenburg, Thüringen, Sachsen und Mecklenburg-Vorpommern



	Färsenfleisch R4			Färsenfleisch O2		
	Stück	kg	€/kg	Stück	kg	€/kg
Schleswig Holst. / Hamburg	44	16.600	6,65	27	7.069	5,58
Niedersachsen / Bremen	69	24.970	6,85	53	14.632	5,75
Nordrhein-Westfalen	51	18.481	6,75	44	11.163	6,05
Mitteldeutschland und MV						
BW / HE / RP	155	53.964	6,84	78	19.492	5,86
Bayern	241	88.656	6,89	107	27.283	5,90
Deutschland gesamt	577	208.518	6,84	359	91.866	5,82
	Färsenfleisch O3			Färsenfleisch O4		
	Stück	kg	€/kg	Stück	kg	€/kg
Schleswig Holst. / Hamburg	144	45.206	5,78			
Niedersachsen / Bremen	340	106.674	5,86	70	24.493	6,00
Nordrhein-Westfalen	134	38.848	5,92	42	14.249	6,05
Mitteldeutschland und MV	75	21.786	5,79			
BW / HE / RP	95	28.356	6,06	56	18.186	6,02
Bayern	138	40.040	6,03	47	15.891	5,96
Deutschland gesamt	926	280.910	5,89	241	81.657	5,99
	Färsenfleisch P1			Färsenfleisch P2		
	Stück	kg	€/kg	Stück	kg	€/kg
Schleswig Holst. / Hamburg	30	6.536	4,26	50	12.921	5,07
Niedersachsen / Bremen	46	9.749	4,81	78	17.825	5,08
Nordrhein-Westfalen				30	7.268	5,13
Mitteldeutschland und MV	32	5.854	4,29	65	14.528	4,80
BW / HE / RP	23	4.351	4,80	29	6.336	5,10
Bayern	31	5.821	4,63	26	6.028	5,10
Deutschland gesamt	179	35.512	4,59	278	64.906	5,02
	Bullenfleisch O2			Ochsenfleisch R2 und R3		
	Stück	kg	€/kg	Stück	kg	€/kg
Schleswig Holst. / Hamburg						
Niedersachsen / Bremen	33	12.970	6,15			
Nordrhein-Westfalen	29	9.955	6,31			
Mitteldeutschland und MV						
BW / HE / RP	36	11.926	6,09			
Bayern				49	19.011	7,72
Deutschland gesamt	118	42.560	6,09	126	45.901	7,30
	Ochsenfleisch O2 und O3			Kuhfleisch R2		
	Stück	kg	€/kg	Stück	kg	€/kg
Schleswig Holst. / Hamburg				39	13.444	6,03
Niedersachsen / Bremen				49	17.019	6,10
Nordrhein-Westfalen				49	16.214	6,01
Mitteldeutschland und MV				203	71.756	6,39
BW / HE / RP				520	187.747	6,32
Bayern						
Deutschland gesamt	58	19.651	6,12	873	310.810	6,28

Stück = Anzahl der im Bericht erfassten Schlachttiere, €/kg = vorl. Preis, kg = berichtete Gesamtschlachtmenge

\* BW / HE / RP = Baden Württemberg, Hessen, Rheinland-Pfalz

Mitteldeutschland und MV = Brandenburg, Thüringen, Sachsen und Mecklenburg-Vorpommern

	Kuhfleisch R3			Kuhfleisch O1		
	Stück	kg	€/kg	Stück	kg	€/kg
Schleswig Holst. / Hamburg	52	19.880	5,83			
Niedersachsen / Bremen	131	50.490	6,05	97	29.488	5,76
Nordrhein-Westfalen	73	26.457	6,10	82	23.592	5,87
Mitteldeutschland und MV	72	27.286	6,16	45	12.532	5,94
BW / HE / RP	238	90.988	6,45	297	86.168	5,95
Bayern	813	308.938	6,34	677	199.239	5,83
Deutschland gesamt	1.379	524.039	6,29	1.208	354.007	5,86
	Kuhfleisch O2			Kuhfleisch O3		
	Stück	kg	€/kg	Stück	kg	€/kg
Schleswig Holst. / Hamburg	94	29.800	5,51	468	166.174	5,68
Niedersachsen / Bremen	420	134.943	5,87	1.487	533.511	5,93
Nordrhein-Westfalen	254	79.463	5,96	546	191.870	6,02
Mitteldeutschland und MV	265	82.368	5,79	542	187.098	5,80
BW / HE / RP	343	108.140	6,10	409	141.356	6,14
Bayern	631	193.632	6,00	520	175.749	6,03
Deutschland gesamt	2.007	628.346	5,93	3.972	1.395.758	5,93
	Kuhfleisch P1			Kuhfleisch P2		
	Stück	kg	€/kg	Stück	kg	€/kg
Schleswig Holst. / Hamburg	175	44.861	4,57	186	53.140	5,06
Niedersachsen / Bremen	751	192.559	5,05	375	102.412	5,29
Nordrhein-Westfalen	298	75.007	5,09	148	40.660	5,36
Mitteldeutschland und MV	430	104.067	4,87	311	82.997	5,10
BW / HE / RP	362	89.264	5,13	156	43.229	5,39
Bayern	470	119.427	5,11	210	58.446	5,36
Deutschland gesamt	2.486	625.185	5,01	1.386	380.884	5,25
	Kalbfleisch R2			Kalbfleisch O2		
	Stück	kg	€/kg	Stück	kg	€/kg
Schleswig Holst. / Hamburg						
Niedersachsen / Bremen						
Nordrhein-Westfalen						
Mitteldeutschland und MV						
BW / HE / RP	21	2.862	9,41			
Bayern						
Deutschland gesamt	174	29.532	8,06	800	130.477	7,60
	Lammfleisch lebend pauschal			Lammfleisch geschlachtet pauschal		
	Stück	kg	€/kg	Stück	kg	€/kg
Deutschland gesamt				508	10.931	9,81
	Schafffleisch lebend pauschal			Schafffleisch geschlachtet pauschal		
	Stück	kg	€/kg	Stück	kg	€/kg
Deutschland gesamt						

**Bericht zu Rindern aus ökologischer/biologischer Erzeugung, Deutschland gesamt**

Haltungsform	BIO				KONV			
	Schlachttiere in Stück	Schlachtmenge in kg	mittl. Gewicht in kg / Tier	Preis in € / kg	Schlachttiere in Stück	Schlachtmenge in kg	mittl. Gewicht in kg / Tier	Preis in € / kg
<b><u>Jungbullen</u></b>								
Jungbullen U	22	9.546	434	7,36	7.292	3.322.469	456	7,24
Jungbullen R	53	18.700	353	7,44	5.764	2.339.985	406	7,16
Jungbullen E-P	105	34.771	331	7,16	15.464	6.554.285	424	7,14
<b><u>Färsen</u></b>								
Färsen U	88	31.352	356	7,57	1.505	577.522	384	6,88
Färsen R	193	59.928	311	7,27	3.335	1.108.459	332	6,80
Färsen E-P	392	120.966	309	7,14	6.966	2.284.799	328	6,53
<b><u>Kühe</u></b>								
Kühe U	50	22.277	446	6,71	883	396.778	449	6,51
Kühe R	248	89.651	361	6,59	2.654	992.883	374	6,25
Kühe O	418	129.244	309	6,38	7.492	2.537.093	339	5,91
Kühe P	236	59.324	251	5,64	4.064	1.072.020	264	5,11
Kühe E-P	954	301.461	316	6,32	15.140	5.024.005	332	5,86
<b><u>weitere Tierkategorien</u></b>								
Bullen E-P	68				683			
Ochsen E-P	99				198			
Kälber E-P	54				1.116			

## Hinweise zur Datenerhebung für Biorinder

1. Die Erhebung berücksichtigt nur Daten der meldepflichtigen Schlachtbetriebe entsprechend §5 Abs.1 der 1. FIGDV (wöchentliche Schlachtung von mehr als 150 Rinder), unabhängig von der Herkunft (In- oder Ausland) der Tiere.
2. Die Preismeldung zur Haltungsform Bio entspricht der Definition der Verordnung (EG) 834/2007 über die ökologische/biologische Produktion (vgl. §6 Abs.1 Ziffer 2 der 1.FIGDV). Alle Schlachttiere, die nicht als „bio“ vermarktet wurden, werden in der Haltungsform „konv“ erfasst.
3. Stärkere Schwankungen der Preise und Schlachtgewichte können sich im Vergleich zur Gesamtpreismeldung u.a. ergeben durch:
  - relativ geringe Stückzahl der Schlachtungen,
  - Chargenbildung in der Vermarktung,
  - Unterschiede der Vermarktungsformen.

	Schweinefleisch S			Schweinefleisch E		
	Stück	kg	€/kg	Stück	kg	€/kg
Region Nord-Ost	44.181	4.340.900	1,78	30.411	2.997.571	1,75
Niedersachsen / Bremen	117.914	11.637.770	1,78	66.816	6.621.775	1,75
Nordrhein-Westfalen	185.167	18.094.040	1,80	93.479	9.199.529	1,76
Hessen / Rheinland-Pfalz	10.393	1.030.689	1,76	11.513	1.151.295	1,75
Baden-Württemberg	19.271	1.909.854	1,87	20.341	2.027.910	1,90
Bayern	16.770	1.666.323	1,79	15.486	1.553.044	1,76
Deutschland gesamt	393.696	38.679.576	1,79	238.046	23.551.124	1,77
€/ 100 kg Warmgewicht			179,33			176,87
€/ 100 kg Kaltgewicht			182,92			180,41

	Schweinefleisch U			Schweinefleisch R		
	Stück	kg	€/kg	Stück	kg	€/kg
Region Nord-Ost	4.321	427.587	1,62	340	33.800	1,44
Niedersachsen / Bremen	7.174	716.043	1,64	448	44.826	1,50
Nordrhein-Westfalen	12.517	1.239.118	1,62	1.005	99.534	1,44
Hessen / Rheinland-Pfalz	2.095	211.268	1,63	238	24.084	1,40
Baden-Württemberg	3.040	305.113	1,98	243	24.608	2,04
Bayern	1.926	194.589	1,64	143	14.593	1,45
Deutschland gesamt	31.073	3.093.718	1,66	2.417	241.445	1,51

	Schweinefleisch M		
	Stück	kg	€/kg
Region Nord-Ost	673	122.433	1,11
Niedersachsen / Bremen	5.760	1.011.405	1,20
Nordrhein-Westfalen	3.264	584.844	1,16
Hessen / Rheinland-Pfalz			
Baden-Württemberg	468	83.037	1,07
Bayern	177	32.473	1,10
Deutschland gesamt	10.366	1.839.191	1,17

	Schweinefleisch S-P			Schweinefleisch S-V		
	Stück	kg	€/kg	Stück	kg	€/kg
Region Nord-Ost	79.289	7.803.378	1,76	80.003	7.929.738	1,75
Niedersachsen / Bremen	192.390	19.024.243	1,77	198.249	20.049.947	1,74
Nordrhein-Westfalen	292.256	28.640.846	1,78	295.953	29.283.348	1,76
Hessen / Rheinland-Pfalz	24.252	2.418.630	1,74	24.276	2.423.629	1,74
Baden-Württemberg	42.931	4.271.063	1,89	43.415	4.357.149	1,88
Bayern	34.330	3.429.057	1,77	34.527	3.463.563	1,76
Deutschland gesamt	665.448	65.587.217	1,78	676.423	67.507.374	1,76

Region Nord-Ost = Schleswig-Holstein und östliche Bundesländer

Für Schweine gilt entsprechend der 1. FIGDV § 6 Abs. 2: "Schweine mit einem Zweihäftengewicht von weniger als 80 Kilogramm und mehr als 110 Kilogramm sind ... nicht .. berücksichtigt[t]. [Dies ..] gilt nicht für die Handelsklassen M und V."