



Wochenbericht über Schlachtvieh und Fleisch nach der 1. FIGDV

45 KW

03.11.2025 bis 09.11.2025

erstellt: 12.11.2025

Herausgeber: Bundesanstalt für Landwirtschaft und Ernährung / Ref. 624 im Auftrag
des Bundesministerium für Ernährung und Landwirtschaft
und in Zusammenarbeit mit den zuständigen Landesdienststellen

Datenerhebung nach der 1. Fleischgesetz-Durchführungsverordnung
(1. FIGDV)

Anmerkungen: Angaben können durch Rundungen bedingt geringfügig von Landesberichten abweichen.
Sofern nicht anders angegeben, bezieht sich das Schlachtgewicht auf das Warmgewicht
des geschlachteten ausgeweideten Tieres. Kalkulierbare Bonuszahlungen sind
unabhängig vom Auszahlungszeitpunkt in den Preisen berücksichtigt. Durch Korrektur-
und Nachmeldung können sich geringfügig Änderungen der Angaben zu nachfolgenden
Veröffentlichungen ergeben.

E- Mail: agrar@ble.de

Internet: www.bmel-statistik.de

Nachdruck mit Quellenangabe gestattet

Quellenangabe: BLE und zuständige Landesstellen nach 1. FIGDV

Angaben pro Bundesland, Tierart und Handelsklasse werden ab 3 Meldebetriebe und 21 Tiere
ausgewiesen. Bei der Tierkategorie Schaf liegt die Mindestanzahl bei 75 Tieren.

Grafische Darstellung ausgewählter Preisverläufe im Jahresablauf und im Vergleich zu den Vorjahren

Schlachtpreise für Jungbullen R3

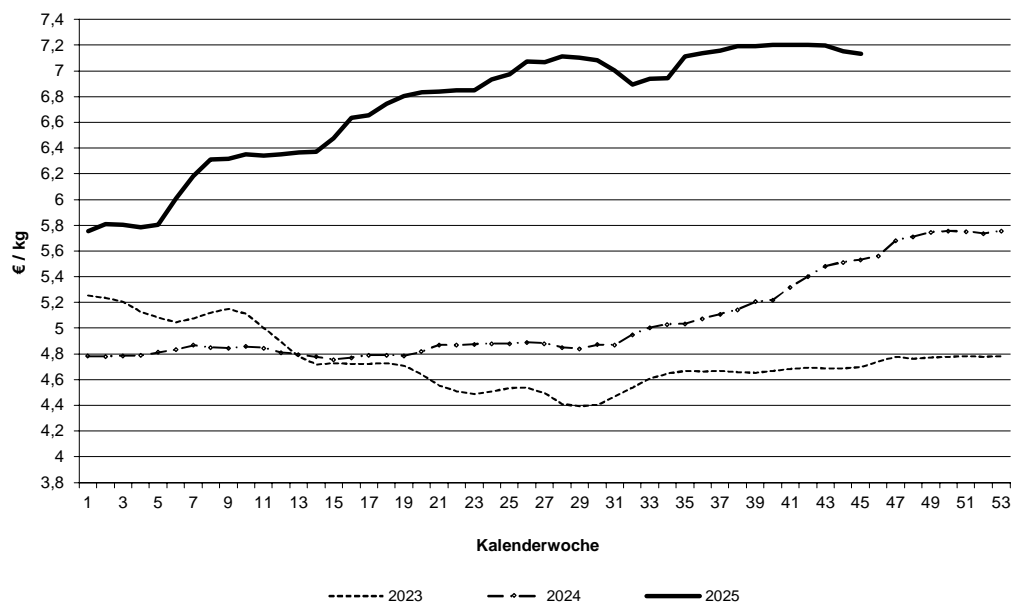

Schlachtpreise für Kühe R3

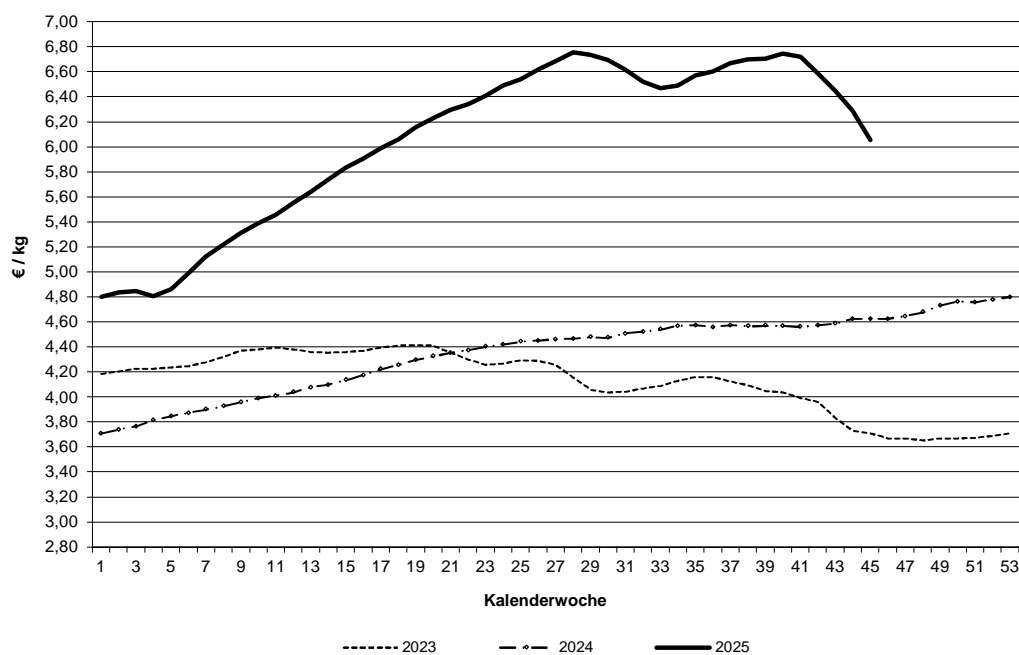

Datenquelle: 1. FIGDV, BLE/ref. 624 und zust. Landesstellen

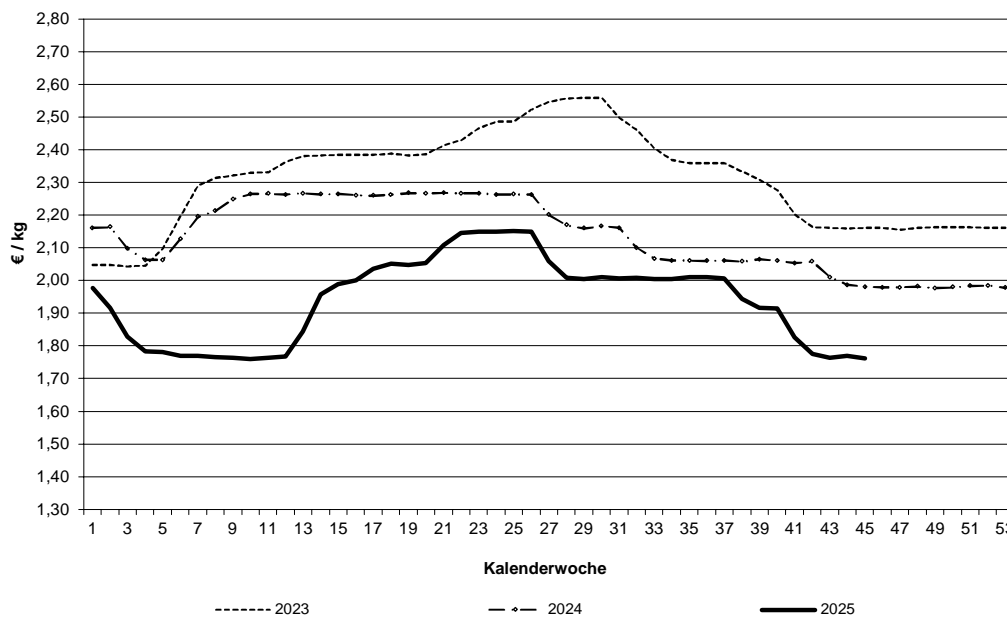
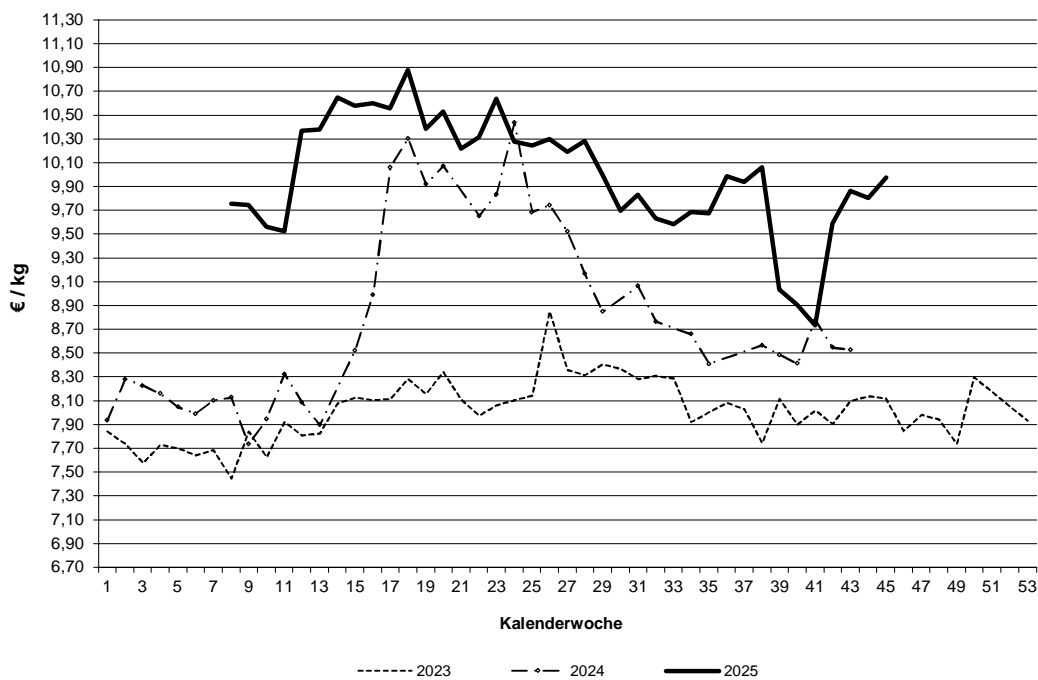
Schlachtpreise für Schweine E**Schlachtpreise für Lämmer - pauschal abgerechnet**

Datenquelle: 1. FIGDV, BLE/ref. 624 und zust. Landesstellen

Grafische Darstellung ausgewählter Preisverläufe im
Jahresablauf und im Vergleich zu ausgewählten EU-Nachbarstaaten
Quelle: EU-Kommission, GD Landwirtschaft und ländliche Entwicklung

Schlachtpreise für Jungbullen R3

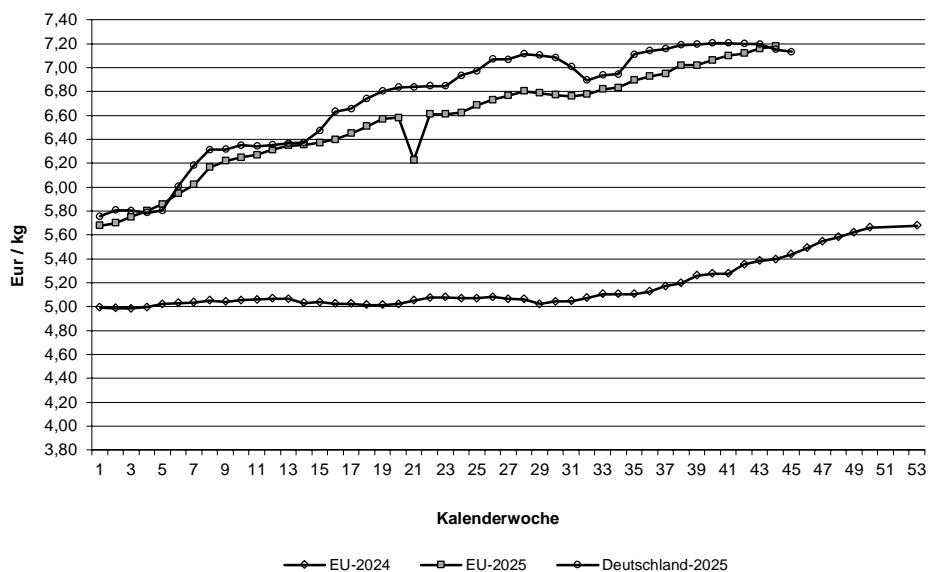

Schlachtpreise für Schweine E

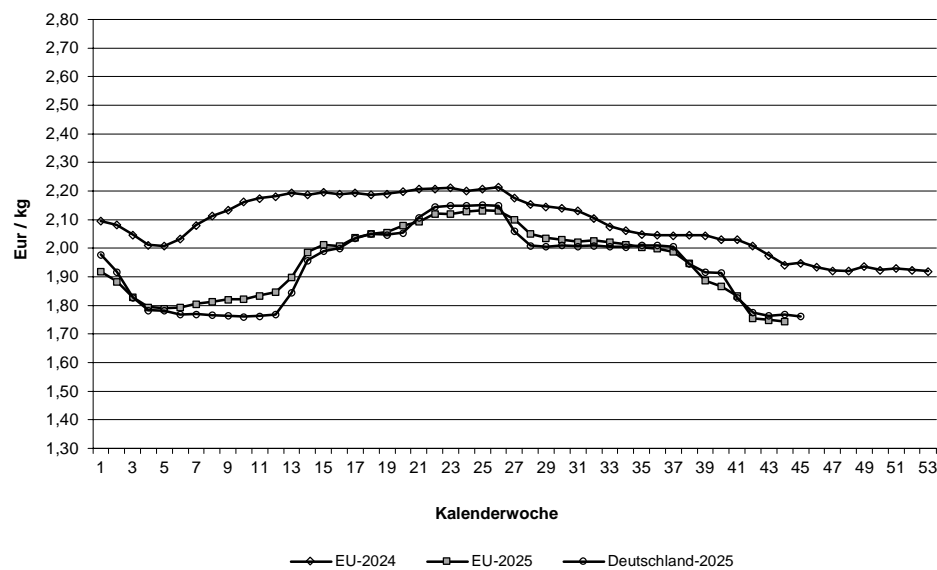

Quelle: EU-Daten nach Angaben der EU-Kommission

Relativer Verlauf der Schweine- und Ferkelpreise (Schweinezyklus)
Schweinepreis (Ø S und E) = 100

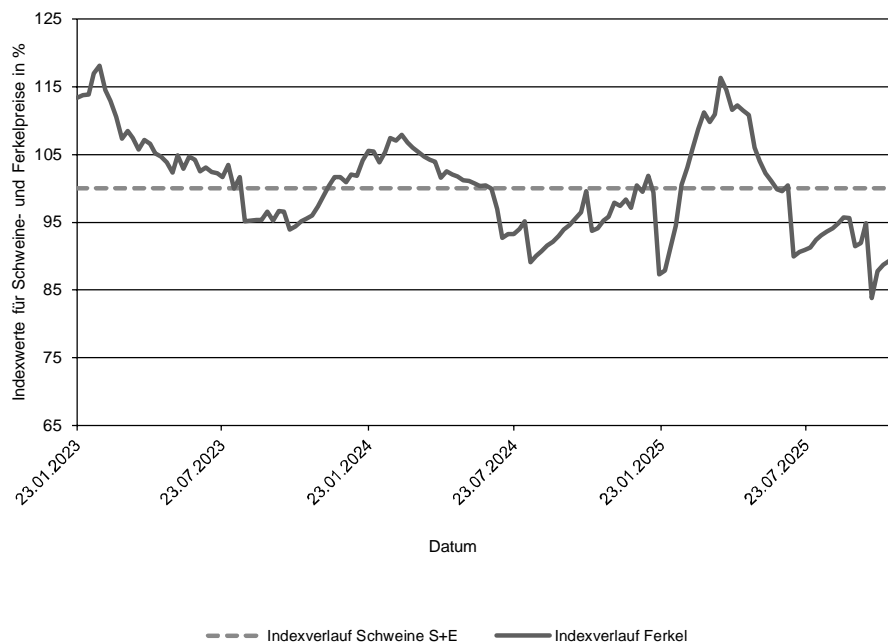

Verlauf der absoluten Schlachtpreise für Schweine der Handelsklassen S und E und der Ferkel (28 kg)

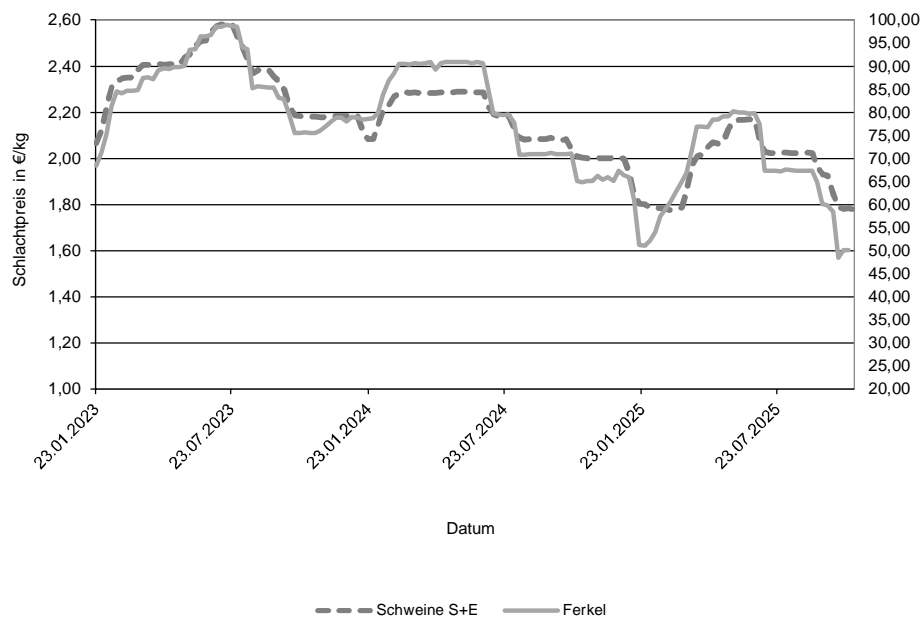

Datenquelle: 1. FIGDV, BLE/Ref. 624 mit zust. Landesstellen
 Ferkelpreise aus dem Kammerprogramm, AMI

Übersicht: Deutschland gesamt

				€/kg	€/100 kg
Jungbullenfleisch	Stück	kg	Warmgewicht	Kaltgewicht	
U2	4.365	1.968.914	7,23	737,51	
U3	3.428	1.593.518	7,21	735,53	
R2	3.841	1.529.179	7,16	730,22	
R3	2.518	1.064.886	7,13	727,53	
O2	1.023	358.932	6,74	687,79	
O3	1.005	393.302	6,85	698,67	
E-P	17.152	7.284.900	7,13	727,13	
Färsenfleisch					
U3	774	281.203	6,81	694,57	
U4	546	219.180	6,71	684,31	
R2	584	171.868	6,65	677,84	
R3	2.162	714.558	6,68	681,50	
R4	506	183.718	6,71	683,98	
O2	377	97.566	5,65	576,27	
O3	1.010	309.260	5,69	580,61	
O4	241	83.700	5,79	590,92	
P1	221	43.911	4,35	443,35	
P2	379	87.976	4,79	488,52	
E-P	7.217	2.320.945	6,33	646,09	
Bullenfleisch					
O2	143	53.396	6,12	624,03	
E-P	802	327.990	6,08	620,36	
Ochsenfleisch					
R3	94	35.716	6,94	707,76	
O3	39	14.860	6,07	618,97	
P3					
E-P	321	118.852	6,79	692,92	
Kuhfleisch					
R2	951	338.738	6,06	618,48	
R3	1.564	590.089	6,05	617,57	
O1	1.356	398.307	5,63	574,36	
O2	2.092	653.083	5,72	583,85	
O3	4.176	1.470.640	5,73	584,05	
P1	2.905	728.430	4,80	489,21	
P2	1.626	444.642	5,05	515,04	
E-P	17.871	5.877.219	5,65	576,65	
Kalbfleisch					
R2	194	32.916	7,94	809,70	
O2	765	124.834	7,52	767,25	
E-P	1.192	193.790	7,64	779,31	
pauschal					
Lammfleisch					
lebend pauschal					
geschlachtet pauschal	664	13.199	9,98	1017,61	
Schafffleisch					
lebend pauschal					
geschlachtet pauschal	121	3.650	4,01	408,96	
Schweinefleisch					
					Muskelfleischanteil in %
S	393.749	38.740.720	1,79	182,56	62,40
E	266.552	26.400.669	1,76	179,72	58,04
U	36.348	3.620.158	1,67		53,40
R	2.738	272.634	1,52		48,44
M	12.428	2.202.437	1,17		

Zusammenfassende Darstellung nach Regionen, Tierkategorien über die Handelsklassen E-P

	Jungbullenfleisch			Färsenfleisch		
	E-P			E-P		
	Stück	kg	€/kg	Stück	kg	€/kg
Schleswig Holst. / Hamburg	469	187.011	6,80	689	216.665	5,94
Niedersachsen / Bremen	7.190	3.080.837	7,14	1.243	385.283	6,04
Nordrhein-Westfalen	3.469	1.519.177	7,24	690	218.492	6,43
Mitteldeutschland und MV	1.028	408.532	7,01	779	228.945	6,13
BW / HE / RP	2.159	883.516	7,09	1.356	441.747	6,53
Bayern	2.837	1.205.827	7,09	2.460	829.813	6,50
Deutschland gesamt	17.152	7.284.900	7,13	7.217	2.320.945	6,33

	Bullenfleisch			Ochsenfleisch		
	E-P			E-P		
	Stück	kg	€/kg	Stück	kg	€/kg
Schleswig Holst. / Hamburg	43	16.487	5,62	21	7.735	5,76
Niedersachsen / Bremen	227	88.980	6,02	35	12.343	6,07
Nordrhein-Westfalen	151	60.782	6,46			
Mitteldeutschland und MV	62	28.920	5,67	104	41.199	6,88
BW / HE / RP	160	64.970	6,15	38	12.703	7,02
Bayern	159	67.851	6,05	109	39.807	7,05
Deutschland gesamt	802	327.990	6,08	321	118.852	6,79

	Kuhfleisch			Kalbfleisch		
	E-P			E-P		
	Stück	kg	€/kg	Stück	kg	€/kg
Schleswig Holst. / Hamburg	1.191	385.868	5,22			
Niedersachsen / Bremen	4.347	1.396.791	5,49			
Nordrhein-Westfalen	1.797	572.307	5,67			
Mitteldeutschland und MV	2.364	733.204	5,29	117	14.763	7,97
BW / HE / RP	2.862	956.170	5,88	47	6.866	9,33
Bayern	5.310	1.832.879	5,90			
Deutschland gesamt	17.871	5.877.219	5,65	1.192	193.790	7,64

	Junggrindfleisch		
	E-P		
	Stück	kg	€/kg
Schleswig Holst. / Hamburg			
Niedersachsen / Bremen			
Nordrhein-Westfalen			
Mitteldeutschland und MV			
BW / HE / RP			
Bayern			
Deutschland gesamt	44	8.648	4,68

* BW / HE / RP = Baden Württemberg, Hessen, Rheinland-Pfalz

Detaillierte Darstellung nach Regionen, Tierkategorien und den marktgängigsten Handelklassen/Fettklassen

	Jungbullenfleisch U2			Jungbullenfleisch U3		
	Stück	kg	€/kg	Stück	kg	€/kg
Schleswig Holst. / Hamburg						
Niedersachsen / Bremen	1.814	834.692	7,25	1.206	568.150	7,20
Nordrhein-Westfalen	618	284.280	7,30	912	429.133	7,30
Mitteldeutschland und MV	228	100.338	7,20	187	85.508	7,24
BW / HE / RP	843	366.760	7,21	274	123.329	7,19
Bayern	822	365.566	7,18	795	363.297	7,14
Deutschland gesamt	4.365	1.968.914	7,23	3.428	1.593.518	7,21

	Jungbullenfleisch R2			Jungbullenfleisch R3		
	Stück	kg	€/kg	Stück	kg	€/kg
Schleswig Holst. / Hamburg				158	65.509	6,90
Niedersachsen / Bremen	1.840	746.962	7,17	1.026	437.276	7,13
Nordrhein-Westfalen	666	276.356	7,27	798	341.929	7,21
Mitteldeutschland und MV	191	70.061	7,04	95	39.412	7,09
BW / HE / RP	476	179.032	7,13	142	58.470	7,12
Bayern	627	241.365	7,06	299	122.290	7,07
Deutschland gesamt	3.841	1.529.179	7,16	2.518	1.064.886	7,13

	Jungbullenfleisch O2			Jungbullenfleisch O3		
	Stück	kg	€/kg	Stück	kg	€/kg
Schleswig Holst. / Hamburg	48	15.738	6,40			
Niedersachsen / Bremen	508	185.872	6,86	558	222.365	6,90
Nordrhein-Westfalen	131	46.375	6,91	165	64.228	6,95
Mitteldeutschland und MV	95	32.776	6,78	102	38.246	6,84
BW / HE / RP	183	60.831	6,50	57	21.875	6,59
Bayern	58	17.340	6,13	24	8.619	6,40
Deutschland gesamt	1.023	358.932	6,74	1.005	393.302	6,85

	Färsenfleisch U3			Färsenfleisch U4		
	Stück	kg	€/kg	Stück	kg	€/kg
Schleswig Holst. / Hamburg	71	26.074	6,43			
Niedersachsen / Bremen	31	12.189	6,77			
Nordrhein-Westfalen	53	19.479	7,08	59	22.605	7,02
Mitteldeutschland und MV	171	56.567	7,06			
BW / HE / RP	164	58.839	6,92	170	66.460	6,70
Bayern	284	108.055	6,67	291	119.576	6,64
Deutschland gesamt	774	281.203	6,81	546	219.180	6,71

	Färsenfleisch R2			Färsenfleisch R3		
	Stück	kg	€/kg	Stück	kg	€/kg
Schleswig Holst. / Hamburg	43	13.171	6,40	216	71.988	6,40
Niedersachsen / Bremen	68	20.647	6,67	350	119.206	6,70
Nordrhein-Westfalen	53	15.747	6,73	145	47.542	6,91
Mitteldeutschland und MV				157	47.846	6,76
BW / HE / RP	141	40.875	6,84	327	106.019	6,81
Bayern	263	76.857	6,56	967	321.957	6,65
Deutschland gesamt	584	171.868	6,65	2.162	714.558	6,68

Stück = Anzahl der im Bericht erfassten Schlachttiere, €/kg = vorl. Preis, kg = berichtete Gesamtschlachtmenge

* BW / HE / RP = Baden Württemberg, Hessen, Rheinland-Pfalz

Mitteldeutschland und MV = Brandenburg, Thüringen, Sachsen und Mecklenburg-Vorpommern

	Färsenfleisch R4			Färsenfleisch O2		
	Stück	kg	€/kg	Stück	kg	€/kg
Schleswig Holst. / Hamburg				32	8.781	5,42
Niedersachsen / Bremen	46	16.955	6,76	79	22.038	5,68
Nordrhein-Westfalen	72	25.711	6,84	40	9.740	5,65
Mitteldeutschland und MV	52	18.231	6,80			
BW / HE / RP	111	39.992	6,72	105	26.669	5,71
Bayern	198	72.668	6,65	115	28.764	5,63
Deutschland gesamt	506	183.718	6,71	377	97.566	5,65
	Färsenfleisch O3			Färsenfleisch O4		
	Stück	kg	€/kg	Stück	kg	€/kg
Schleswig Holst. / Hamburg	142	44.188	5,57			
Niedersachsen / Bremen	346	109.666	5,71	49	17.748	5,80
Nordrhein-Westfalen	123	35.788	5,74	64	21.904	5,87
Mitteldeutschland und MV	122	36.387	5,44	35	11.290	5,53
BW / HE / RP	112	34.171	5,84	51	17.548	5,82
Bayern	165	49.060	5,82	29	10.111	5,84
Deutschland gesamt	1.010	309.260	5,69	241	83.700	5,79
	Färsenfleisch P1			Färsenfleisch P2		
	Stück	kg	€/kg	Stück	kg	€/kg
Schleswig Holst. / Hamburg	42	8.862	4,08	68	16.720	4,82
Niedersachsen / Bremen	83	16.376	4,41	116	28.292	4,96
Nordrhein-Westfalen				36	8.071	4,92
Mitteldeutschland und MV	37	7.001	3,99	95	20.359	4,40
BW / HE / RP	31	6.390	4,76	33	7.291	4,83
Bayern				31	7.243	4,97
Deutschland gesamt	221	43.911	4,35	379	87.976	4,79
	Bullenfleisch O2			Ochsenfleisch R2 und R3		
	Stück	kg	€/kg	Stück	kg	€/kg
Schleswig Holst. / Hamburg						
Niedersachsen / Bremen	56	21.560	6,24			
Nordrhein-Westfalen	27	9.886	6,41			
Mitteldeutschland und MV						
BW / HE / RP	27	9.980	6,10			
Bayern				34	12.852	7,47
Deutschland gesamt	143	53.396	6,12	134	49.264	6,91
	Ochsenfleisch O2 und O3			Kuhfleisch R2		
	Stück	kg	€/kg	Stück	kg	€/kg
Schleswig Holst. / Hamburg				60	20.409	5,79
Niedersachsen / Bremen				31	10.811	5,91
Nordrhein-Westfalen				36	12.599	5,68
Mitteldeutschland und MV				227	80.309	6,17
BW / HE / RP				584	210.149	6,09
Bayern						
Deutschland gesamt	71	24.864	6,00	951	338.738	6,06

Stück = Anzahl der im Bericht erfassten Schlachttiere, €/kg = vorl. Preis, kg = berichtete Gesamtschlachtmenge

* BW / HE / RP = Baden Württemberg, Hessen, Rheinland-Pfalz

Mitteldeutschland und MV = Brandenburg, Thüringen, Sachsen und Mecklenburg-Vorpommern

	Kuhfleisch R3			Kuhfleisch O1		
	Stück	kg	€/kg	Stück	kg	€/kg
Schleswig Holst. / Hamburg	85	31.864	5,58			
Niedersachsen / Bremen	148	55.798	5,80	150	45.393	5,53
Nordrhein-Westfalen	83	29.747	5,91	110	31.798	5,69
Mitteldeutschland und MV	93	33.966	5,74	38	10.529	5,56
BW / HE / RP	288	109.525	6,22	329	96.057	5,73
Bayern	867	329.189	6,13	712	209.565	5,61
Deutschland gesamt	1.564	590.089	6,05	1.356	398.307	5,63
	Kuhfleisch O2			Kuhfleisch O3		
	Stück	kg	€/kg	Stück	kg	€/kg
Schleswig Holst. / Hamburg	96	30.190	5,31	476	168.388	5,49
Niedersachsen / Bremen	590	188.083	5,65	1.635	588.124	5,73
Nordrhein-Westfalen	279	86.774	5,81	525	183.151	5,87
Mitteldeutschland und MV	63	19.649	5,47	630	217.527	5,56
BW / HE / RP	413	127.364	5,85	390	137.216	5,96
Bayern	651	201.023	5,77	520	176.234	5,81
Deutschland gesamt	2.092	653.083	5,72	4.176	1.470.640	5,73
	Kuhfleisch P1			Kuhfleisch P2		
	Stück	kg	€/kg	Stück	kg	€/kg
Schleswig Holst. / Hamburg	236	60.510	4,35	174	48.934	4,84
Niedersachsen / Bremen	1.007	258.369	4,83	411	113.824	5,12
Nordrhein-Westfalen	312	77.683	4,95	167	45.070	5,20
Mitteldeutschland und MV	526	125.036	4,57	425	114.496	4,90
BW / HE / RP	375	93.364	5,01	164	45.372	5,15
Bayern	449	113.468	4,92	285	76.946	5,16
Deutschland gesamt	2.905	728.430	4,80	1.626	444.642	5,05
	Kalbfleisch R2			Kalbfleisch O2		
	Stück	kg	€/kg	Stück	kg	€/kg
Schleswig Holst. / Hamburg						
Niedersachsen / Bremen						
Nordrhein-Westfalen						
Mitteldeutschland und MV						
BW / HE / RP	22	3.140	9,57			
Bayern						
Deutschland gesamt	194	32.916	7,94	765	124.834	7,52
	Lammfleisch lebend pauschal			Lammfleisch geschlachtet pauschal		
	Stück	kg	€/kg	Stück	kg	€/kg
Deutschland gesamt				664	13.199	9,98
	Schafffleisch lebend pauschal			Schafffleisch geschlachtet pauschal		
	Stück	kg	€/kg	Stück	kg	€/kg
Deutschland gesamt				121	3.650	4,01

Bericht zu Rindern aus ökologischer/biologischer Erzeugung, Deutschland gesamt

Haltungsform	BIO				KONV			
	Schlachttiere in Stück	Schlachtmenge in kg	mittl. Gewicht in kg / Tier	Preis in € / kg	Schlachttiere in Stück	Schlachtmenge in kg	mittl. Gewicht in kg / Tier	Preis in € / kg
<u>Jungbullen</u>								
Jungbullen U	86	36.559	425	7,60	7.830	3.581.065	457	7,22
Jungbullen R	56	19.855	355	7,50	6.460	2.634.270	408	7,14
Jungbullen E-P	180	67.440	375	7,41	16.972	7.217.460	425	7,13
<u>Färsen</u>								
Färsen U	139	47.168	339	7,42	1.276	487.695	382	6,71
Färsen R	222	66.870	301	7,05	3.071	1.017.631	331	6,65
Färsen E-P	478	144.442	302	6,99	6.739	2.176.503	323	6,29
<u>Kühe</u>								
Kühe U	124	55.178	445	6,51	892	401.179	450	6,27
Kühe R	330	119.079	361	6,38	2.899	1.079.015	372	6,01
Kühe O	519	161.381	311	6,21	7.999	2.713.163	339	5,69
Kühe P	320	80.232	251	5,46	4.752	1.249.197	263	4,89
Kühe E-P	1.293	415.870	322	6,16	16.578	5.461.349	329	5,62
<u>weitere Tierkategorien</u>								
Bullen E-P	84				718			
Ochsen E-P	106				215			
Kälber E-P	118				1.074			

Hinweise zur Datenerhebung für Biorinder

1. Die Erhebung berücksichtigt nur Daten der meldepflichtigen Schlachtbetriebe entsprechend §5 Abs.1 der 1. FIGDV (wöchentliche Schlachtung von mehr als 150 Rinder), unabhängig von der Herkunft (In- oder Ausland) der Tiere.
2. Die Preismeldung zur Haltungsform Bio entspricht der Definition der Verordnung (EG) 834/2007 über die ökologische/biologische Produktion (vgl. §6 Abs.1 Ziffer 2 der 1.FIGDV). Alle Schlachttiere, die nicht als „bio“ vermarktet wurden, werden in der Haltungsform „konv“ erfasst.
3. Stärkere Schwankungen der Preise und Schlachtgewichte können sich im Vergleich zur Gesamtpreismeldung u.a. ergeben durch:
 - relativ geringe Stückzahl der Schlachtungen,
 - Chargenbildung in der Vermarktung,
 - Unterschiede der Vermarktungsformen.

	Schweinefleisch S			Schweinefleisch E		
	Stück	kg	€/kg	Stück	kg	€/kg
Region Nord-Ost	48.197	4.739.278	1,78	33.900	3.339.111	1,75
Niedersachsen / Bremen	100.301	9.941.338	1,77	77.935	7.745.340	1,75
Nordrhein-Westfalen	198.273	19.402.035	1,79	102.009	10.051.458	1,75
Hessen / Rheinland-Pfalz	9.569	945.944	1,76	10.576	1.051.672	1,75
Baden-Württemberg	16.563	1.641.348	1,88	25.162	2.509.452	1,86
Bayern	20.846	2.070.777	1,79	16.970	1.703.636	1,75
Deutschland gesamt	393.749	38.740.720	1,79	266.552	26.400.669	1,76
€/ 100 kg Warmgewicht			178,98			176,19
€/ 100 kg Kaltgewicht			182,56			179,72

	Schweinefleisch U			Schweinefleisch R		
	Stück	kg	€/kg	Stück	kg	€/kg
Region Nord-Ost	5.491	543.606	1,60	500	49.418	1,41
Niedersachsen / Bremen	8.739	874.052	1,69	597	59.473	1,65
Nordrhein-Westfalen	13.740	1.361.364	1,62	956	94.816	1,45
Hessen / Rheinland-Pfalz	1.804	180.775	1,63	206	20.741	1,38
Baden-Württemberg	4.505	450.486	1,88	345	34.552	1,83
Bayern	2.069	209.875	1,61	134	13.634	1,36
Deutschland gesamt	36.348	3.620.158	1,67	2.738	272.634	1,52

	Schweinefleisch M		
	Stück	kg	€/kg
Region Nord-Ost	942	173.448	1,09
Niedersachsen / Bremen	7.362	1.296.396	1,20
Nordrhein-Westfalen	3.418	603.531	1,13
Hessen / Rheinland-Pfalz			
Baden-Württemberg	516	92.154	1,08
Bayern	159	30.587	0,96
Deutschland gesamt	12.428	2.202.437	1,17

	Schweinefleisch S-P			Schweinefleisch S-V		
	Stück	kg	€/kg	Stück	kg	€/kg
Region Nord-Ost	88.140	8.676.478	1,75	89.144	8.856.059	1,74
Niedersachsen / Bremen	187.644	18.627.432	1,76	195.253	19.960.891	1,72
Nordrhein-Westfalen	315.073	30.919.205	1,77	318.693	31.555.520	1,76
Hessen / Rheinland-Pfalz	22.167	2.200.367	1,74	22.198	2.206.688	1,74
Baden-Württemberg	46.611	4.639.437	1,87	47.138	4.733.843	1,85
Bayern	40.028	3.998.820	1,76	40.199	4.030.895	1,76
Deutschland gesamt	699.663	69.061.739	1,77	712.625	71.343.896	1,75

Region Nord-Ost = Schleswig-Holstein und östliche Bundesländer

Für Schweine gilt entsprechend der 1. FIGDV § 6 Abs. 2: "Schweine mit einem Zweihälftengewicht von weniger als 80 Kilogramm und mehr als 110 Kilogramm sind ... nicht .. berücksichtigt[t]. [Dies ..] gilt nicht für die Handelsklassen M und V."