



Wochenbericht über Schlachtvieh und Fleisch nach der 1. FIGDV

46 KW

10.11.2025 bis 16.11.2025

erstellt: 19.11.2025

Herausgeber: Bundesanstalt für Landwirtschaft und Ernährung / Ref. 624 im Auftrag
des Bundesministerium für Ernährung und Landwirtschaft
und in Zusammenarbeit mit den zuständigen Landesdienststellen

Datenerhebung nach der 1. Fleischgesetz-Durchführungsverordnung
(1. FIGDV)

Anmerkungen: Angaben können durch Rundungen bedingt geringfügig von Landesberichten abweichen.
Sofern nicht anders angegeben, bezieht sich das Schlachtgewicht auf das Warmgewicht
des geschlachteten ausgeweideten Tieres. Kalkulierbare Bonuszahlungen sind
unabhängig vom Auszahlungszeitpunkt in den Preisen berücksichtigt. Durch Korrektur-
und Nachmeldung können sich geringfügig Änderungen der Angaben zu nachfolgenden
Veröffentlichungen ergeben.

E- Mail: agrar@ble.de

Internet: www.bmel-statistik.de

Nachdruck mit Quellenangabe gestattet

Quellenangabe: BLE und zuständige Landesstellen nach 1. FIGDV

Angaben pro Bundesland, Tierart und Handelsklasse werden ab 3 Meldebetriebe und 21 Tiere
ausgewiesen. Bei der Tierkategorie Schaf liegt die Mindestanzahl bei 75 Tieren.

Grafische Darstellung ausgewählter Preisverläufe im Jahresablauf und im Vergleich zu den Vorjahren

Schlachtpreise für Jungbullen R3

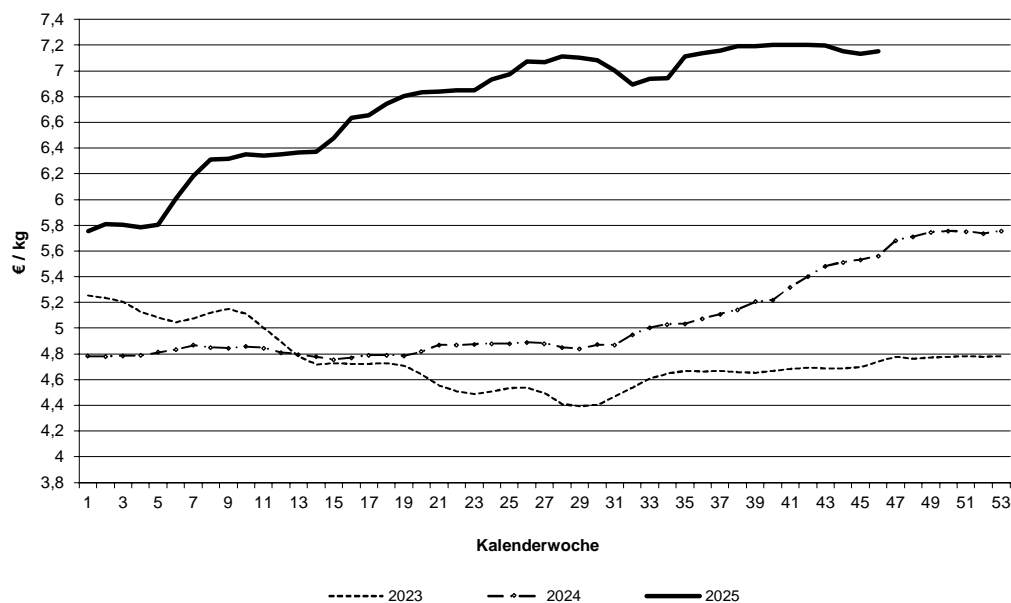

Schlachtpreise für Kühe R3

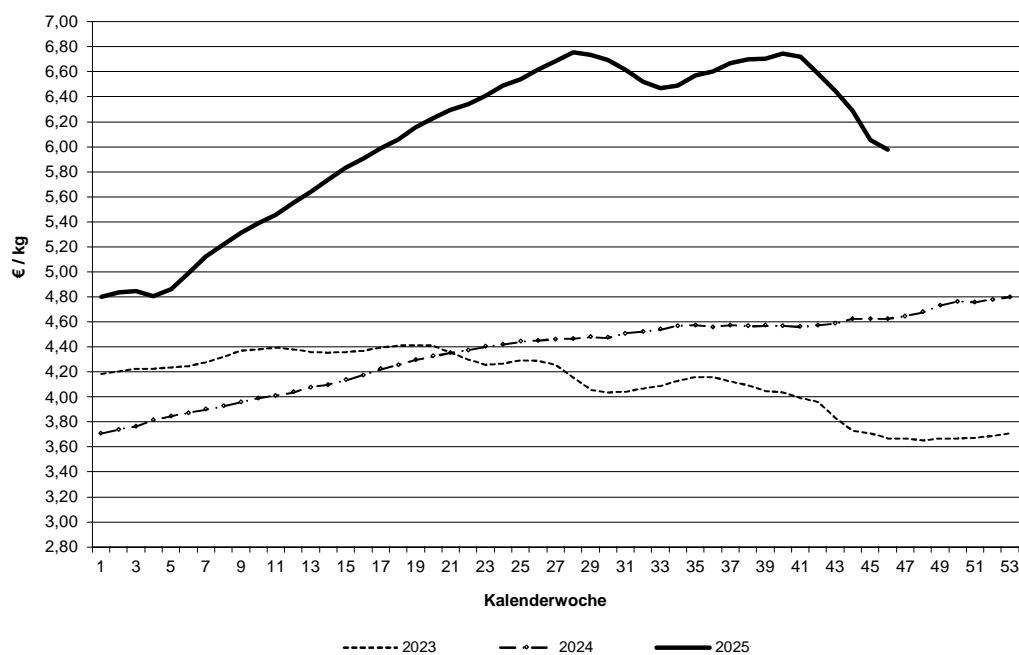

Datenquelle: 1. FIGDV, BLE/ref. 624 und zust. Landesstellen

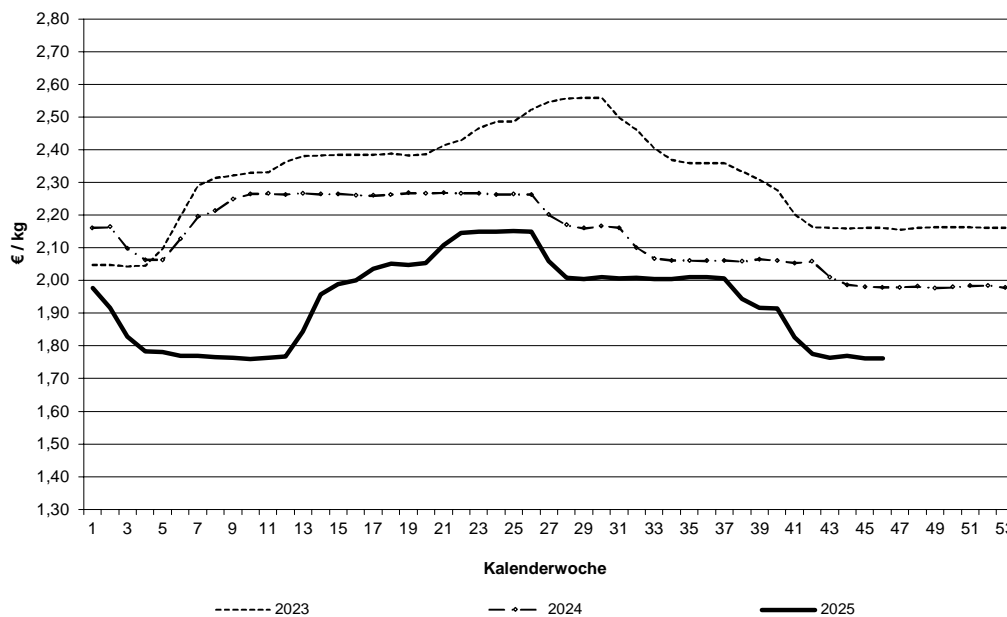
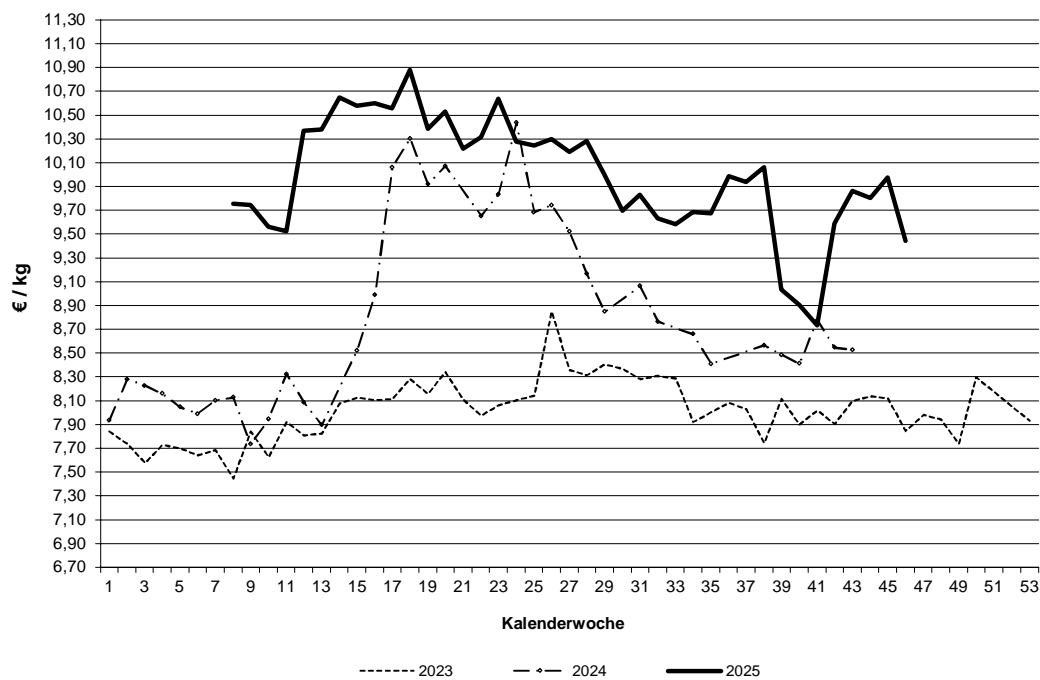
Schlachtpreise für Schweine E**Schlachtpreise für Lämmer - pauschal abgerechnet**

Datenquelle: 1. FIGDV, BLE/ref. 624 und zust. Landesstellen

Grafische Darstellung ausgewählter Preisverläufe im
Jahresablauf und im Vergleich zu ausgewählten EU-Nachbarstaaten
Quelle: EU-Kommission, GD Landwirtschaft und ländliche Entwicklung

Schlachtpreise für Jungbullen R3

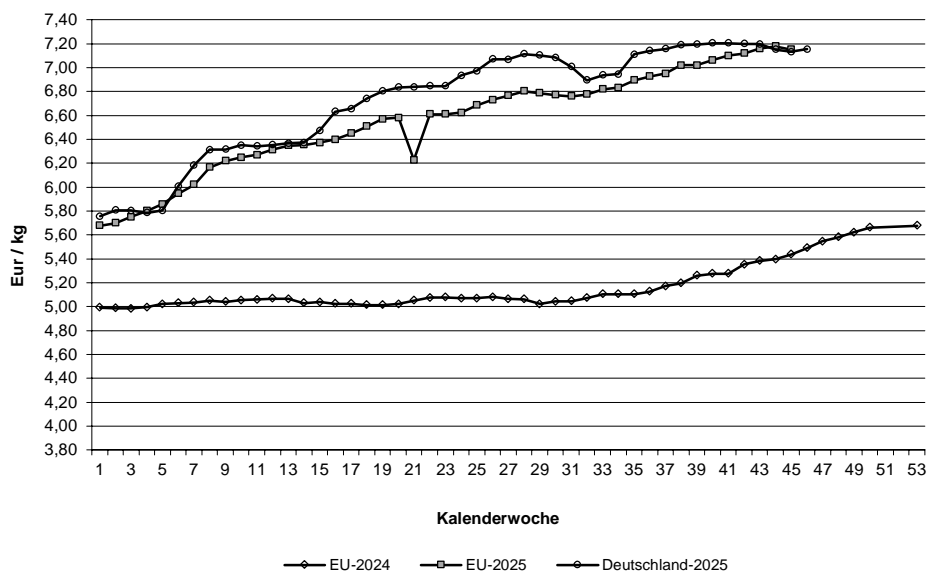

Schlachtpreise für Schweine E

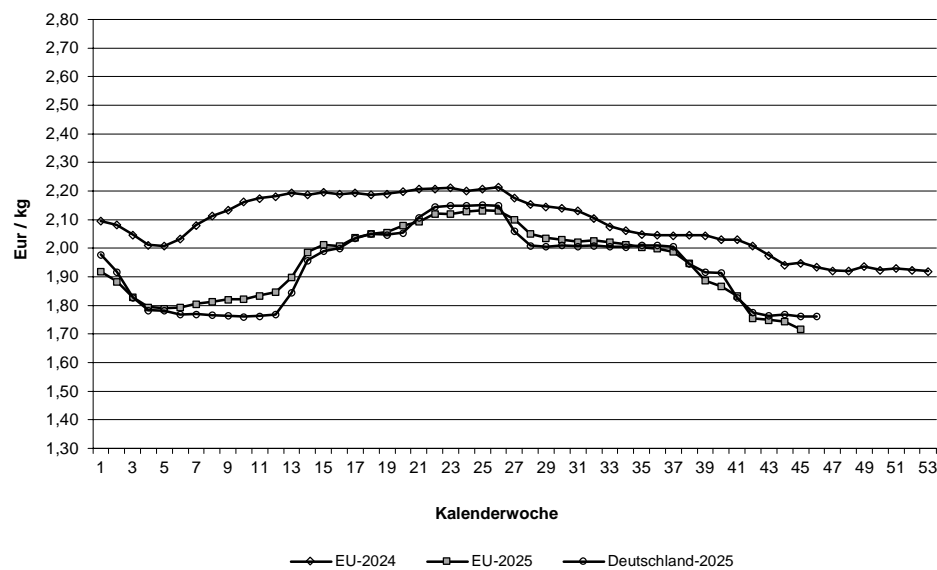

Quelle: EU-Daten nach Angaben der EU-Kommission

Relativer Verlauf der Schweine- und Ferkelpreise (Schweinezyklus)
Schweinepreis (Ø S und E) = 100

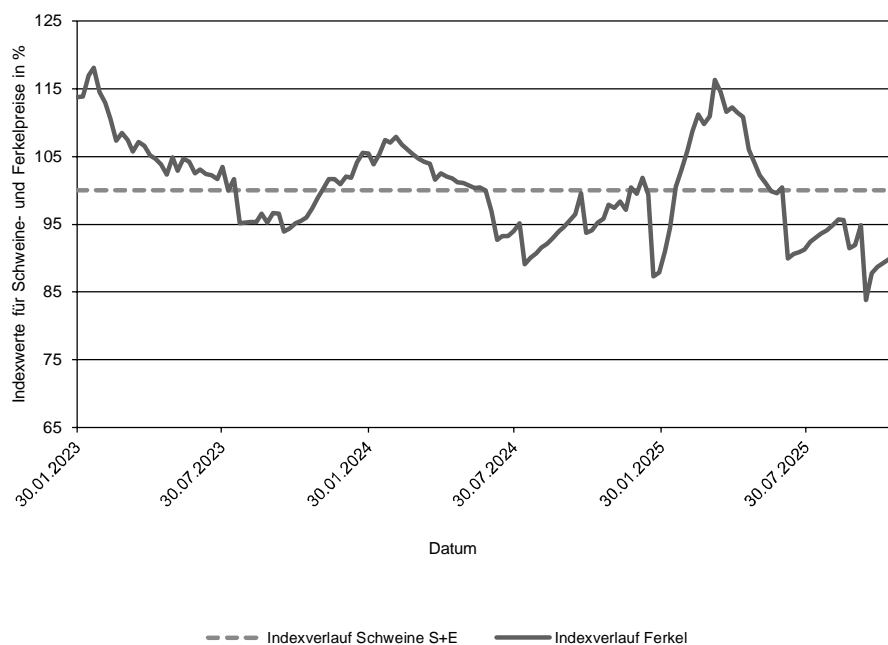

Verlauf der absoluten Schlachtpreise für Schweine der Handelsklassen S und E und der Ferkel (28 kg)

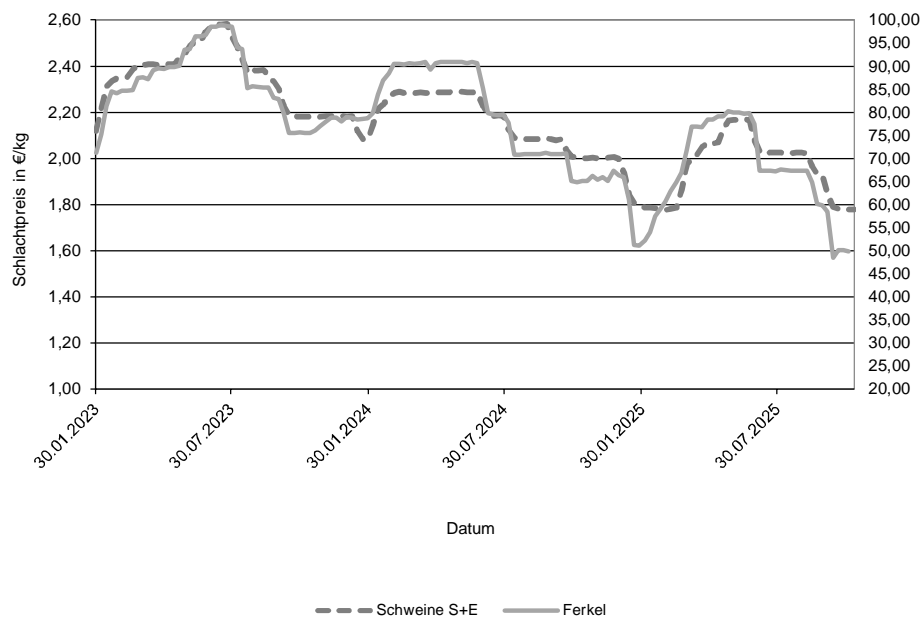

Datenquelle: 1. FIGDV, BLE/Ref. 624 mit zust. Landesstellen
 Ferkelpreise aus dem Kammerprogramm, AMI

Übersicht: Deutschland gesamt

				€/kg	€/100 kg	
		Stück	kg	Warmgewicht	Kaltgewicht	
Jungbullenfleisch						
	U2	4.428	1.991.000	7,26	740,21	
	U3	3.543	1.649.702	7,24	738,07	
	R2	3.858	1.529.295	7,17	731,63	
	R3	2.807	1.187.267	7,15	729,69	
	O2	902	309.892	6,70	683,26	
	O3	1.108	430.849	6,86	699,58	
	E-P	17.522	7.440.450	7,15	729,45	
Färsenfleisch						
	U3	773	284.365	6,76	689,88	
	U4	414	166.762	6,67	680,60	
	R2	560	166.795	6,63	676,33	
	R3	2.081	688.931	6,65	678,68	
	R4	476	171.204	6,67	680,15	
	O2	299	78.021	5,54	564,60	
	O3	917	278.725	5,62	572,89	
	O4	248	85.815	5,73	584,23	
	P1	185	36.264	4,39	448,18	
	P2	334	77.018	4,71	480,06	
	E-P	6.681	2.151.064	6,31	643,51	
Bullenfleisch						
	O2	144	52.672	6,02	613,94	
	E-P	875	358.665	6,09	620,84	
Ochsenfleisch						
	R3	73	28.267	6,89	702,75	
	O3	69	25.590	5,75	586,00	
	P3					
	E-P	376	137.813	6,53	666,04	
Kuhfleisch						
	R2	1.007	356.260	5,95	607,35	
	R3	1.547	582.743	5,98	609,93	
	O1	1.161	339.750	5,54	565,59	
	O2	1.867	585.116	5,64	575,07	
	O3	4.094	1.445.978	5,67	578,65	
	P1	2.459	615.977	4,72	480,95	
	P2	1.427	390.532	4,99	508,59	
	E-P	16.346	5.411.959	5,59	570,51	
Kalbfleisch						
	R2	167	28.412	8,11	827,05	
	O2	596	99.818	7,64	779,08	
	E-P	1.005	166.156	7,74	789,48	
	pauschal					
Lammfleisch						
	lebend pauschal					
	geschlachtet pauschal	637	14.192	9,44	963,22	
Schafffleisch						
	lebend pauschal					
	geschlachtet pauschal	76	2.133	4,93	502,98	
Schweinefleisch						
					Muskefleischanteil in %	
	S	432.407	42.570.982	1,79	182,44	62,37
	E	270.479	26.791.077	1,76	179,65	58,07
	U	36.845	3.671.906	1,65		53,45
	R	2.764	276.114	1,48		48,56
	M	12.835	2.270.887	1,17		

Zusammenfassende Darstellung nach Regionen, Tierkategorien über die Handelsklassen E-P

	Jungbullenfleisch			Färsenfleisch		
	E-P			E-P		
	Stück	kg	€/kg	Stück	kg	€/kg
Schleswig Holst. / Hamburg	430	176.274	6,84	591	188.195	6,09
Niedersachsen / Bremen	7.685	3.268.138	7,13	1.180	367.869	6,07
Nordrhein-Westfalen	3.285	1.443.118	7,25	663	207.051	6,31
Mitteldeutschland und MV	938	375.689	7,01	811	239.841	6,01
BW / HE / RP	2.006	833.432	7,18	1.163	373.772	6,49
Bayern	3.178	1.343.799	7,15	2.273	774.336	6,48
Deutschland gesamt	17.522	7.440.450	7,15	6.681	2.151.064	6,31

	Bullenfleisch			Ochsenfleisch		
	E-P			E-P		
	Stück	kg	€/kg	Stück	kg	€/kg
Schleswig Holst. / Hamburg	32	13.362	5,62	28	9.956	5,65
Niedersachsen / Bremen	287	111.173	6,10	43	16.137	5,73
Nordrhein-Westfalen	165	69.666	6,35			
Mitteldeutschland und MV	95	44.217	5,69	67	25.115	7,07
BW / HE / RP	148	57.726	6,21	69	22.785	6,99
Bayern	148	62.521	6,04	127	48.797	6,73
Deutschland gesamt	875	358.665	6,09	376	137.813	6,53

	Kuhfleisch			Kalbfleisch		
	E-P			E-P		
	Stück	kg	€/kg	Stück	kg	€/kg
Schleswig Holst. / Hamburg	1.035	334.361	5,21			
Niedersachsen / Bremen	3.864	1.260.994	5,47			
Nordrhein-Westfalen	1.702	548.407	5,53			
Mitteldeutschland und MV	2.368	746.713	5,31	103	13.390	7,44
BW / HE / RP	2.421	814.970	5,74	69	9.908	9,23
Bayern	4.956	1.706.514	5,83			
Deutschland gesamt	16.346	5.411.959	5,59	1.005	166.156	7,74

	Jungrindfleisch		
	E-P		
	Stück	kg	€/kg
Schleswig Holst. / Hamburg			
Niedersachsen / Bremen			
Nordrhein-Westfalen			
Mitteldeutschland und MV			
BW / HE / RP			
Bayern			
Deutschland gesamt	26	5.072	5,17

* BW / HE / RP = Baden Württemberg, Hessen, Rheinland-Pfalz

Detaillierte Darstellung nach Regionen, Tierkategorien und den marktgängigsten Handelklassen/Fettklassen

	Jungbullenfleisch U2			Jungbullenfleisch U3		
	Stück	kg	€/ kg	Stück	kg	€/ kg
Schleswig Holst. / Hamburg						
Niedersachsen / Bremen	1.747	800.822	7,25	1.269	592.981	7,19
Nordrhein-Westfalen	579	266.843	7,32	935	442.949	7,33
Mitteldeutschland und MV	202	90.028	7,17	148	69.627	7,20
BW / HE / RP	885	382.378	7,28	315	143.644	7,27
Bayern	947	420.450	7,24	815	372.394	7,21
Deutschland gesamt	4.428	1.991.000	7,26	3.543	1.649.702	7,24

	Jungbullenfleisch R2			Jungbullenfleisch R3		
	Stück	kg	€/ kg	Stück	kg	€/ kg
Schleswig Holst. / Hamburg	56	22.118	6,89	134	55.699	6,89
Niedersachsen / Bremen	1.882	757.423	7,18	1.404	594.758	7,13
Nordrhein-Westfalen	594	244.818	7,28	722	311.688	7,25
Mitteldeutschland und MV	222	82.182	7,03	84	33.716	7,11
BW / HE / RP	391	147.679	7,13	125	51.951	7,18
Bayern	713	275.075	7,15	338	139.455	7,16
Deutschland gesamt	3.858	1.529.295	7,17	2.807	1.187.267	7,15

	Jungbullenfleisch O2			Jungbullenfleisch O3		
	Stück	kg	€/ kg	Stück	kg	€/ kg
Schleswig Holst. / Hamburg	30	10.203	6,52			
Niedersachsen / Bremen	461	166.388	6,85	708	279.466	6,90
Nordrhein-Westfalen	114	38.815	6,86	196	76.729	6,93
Mitteldeutschland und MV				65	23.520	6,83
BW / HE / RP	93	29.530	6,31	36	12.745	6,50
Bayern	115	36.264	6,24	55	20.461	6,52
Deutschland gesamt	902	309.892	6,70	1.108	430.849	6,86

	Färsenfleisch U3			Färsenfleisch U4		
	Stück	kg	€/ kg	Stück	kg	€/ kg
Schleswig Holst. / Hamburg	59	21.566	6,67			
Niedersachsen / Bremen	37	13.870	6,78			
Nordrhein-Westfalen	74	27.027	6,83			
Mitteldeutschland und MV	122	40.967	6,87	28	10.124	6,81
BW / HE / RP	178	63.956	6,84	124	47.636	6,72
Bayern	303	116.979	6,68	235	98.470	6,63
Deutschland gesamt	773	284.365	6,76	414	166.762	6,67

	Färsenfleisch R2			Färsenfleisch R3		
	Stück	kg	€/ kg	Stück	kg	€/ kg
Schleswig Holst. / Hamburg	31	9.550	6,67	228	76.169	6,52
Niedersachsen / Bremen	60	18.281	6,65	377	126.880	6,66
Nordrhein-Westfalen	44	13.455	6,74	180	59.408	6,73
Mitteldeutschland und MV	26	7.366	5,96	170	53.246	6,58
BW / HE / RP	142	40.899	6,79	246	79.479	6,82
Bayern	257	77.244	6,58	880	293.749	6,64
Deutschland gesamt	560	166.795	6,63	2.081	688.931	6,65

Stück = Anzahl der im Bericht erfassten Schlachttiere, €/kg = vorl. Preis, kg = berichtete Gesamtschlachtmenge

* BW / HE / RP = Baden Württemberg, Hessen, Rheinland-Pfalz

Mitteldeutschland und MV = Brandenburg, Thüringen, Sachsen und Mecklenburg-Vorpommern

	Färsenfleisch R4			Färsenfleisch O2		
	Stück	kg	€/kg	Stück	kg	€/kg
Schleswig Holst. / Hamburg						
Niedersachsen / Bremen	64	23.038	6,69	53	14.562	5,50
Nordrhein-Westfalen	43	14.703	6,76	39	10.170	5,73
Mitteldeutschland und MV	80	27.239	6,76			
BW / HE / RP	97	35.153	6,66	72	17.576	5,52
Bayern	175	64.557	6,62	90	23.891	5,54
Deutschland gesamt	476	171.204	6,67	299	78.021	5,54
	Färsenfleisch O3			Färsenfleisch O4		
	Stück	kg	€/kg	Stück	kg	€/kg
Schleswig Holst. / Hamburg	112	34.949	5,59			
Niedersachsen / Bremen	319	98.675	5,66	58	20.664	5,75
Nordrhein-Westfalen	117	34.394	5,72	44	14.996	5,78
Mitteldeutschland und MV	133	39.638	5,41	35	10.977	5,57
BW / HE / RP	98	29.909	5,67	52	17.753	5,75
Bayern	138	41.160	5,61	46	16.511	5,72
Deutschland gesamt	917	278.725	5,62	248	85.815	5,73
	Färsenfleisch P1			Färsenfleisch P2		
	Stück	kg	€/kg	Stück	kg	€/kg
Schleswig Holst. / Hamburg	25	5.427	4,30	61	15.446	4,76
Niedersachsen / Bremen	69	14.603	4,58	74	17.519	4,83
Nordrhein-Westfalen	24	4.375	4,45	31	6.809	4,92
Mitteldeutschland und MV	30	5.214	3,88	103	22.878	4,49
BW / HE / RP	23	4.117	4,47	30	6.696	4,73
Bayern				35	7.670	4,76
Deutschland gesamt	185	36.264	4,39	334	77.018	4,71
	Bullenfleisch O2			Ochsenfleisch R2 und R3		
	Stück	kg	€/kg	Stück	kg	€/kg
Schleswig Holst. / Hamburg						
Niedersachsen / Bremen	63	23.993	6,19			
Nordrhein-Westfalen	24	8.627	6,03			
Mitteldeutschland und MV						
BW / HE / RP	27	9.636	5,96			
Bayern				36	13.991	7,17
Deutschland gesamt	144	52.672	6,02	125	45.954	6,91
	Ochsenfleisch O2 und O3			Kuhfleisch R2		
	Stück	kg	€/kg	Stück	kg	€/kg
Schleswig Holst. / Hamburg				60	20.554	5,69
Niedersachsen / Bremen				41	14.181	5,82
Nordrhein-Westfalen				81	26.374	5,63
Mitteldeutschland und MV				217	77.663	6,03
BW / HE / RP				599	214.213	6,01
Bayern						
Deutschland gesamt	105	36.572	5,85	1.007	356.260	5,95

Stück = Anzahl der im Bericht erfassten Schlachttiere, €/kg = vorl. Preis, kg = berichtete Gesamtschlachtmenge

* BW / HE / RP = Baden Württemberg, Hessen, Rheinland-Pfalz

Mitteldeutschland und MV = Brandenburg, Thüringen, Sachsen und Mecklenburg-Vorpommern

	Kuhfleisch R3			Kuhfleisch O1		
	Stück	kg	€/kg	Stück	kg	€/kg
Schleswig Holst. / Hamburg	71	26.721	5,56			
Niedersachsen / Bremen	145	54.497	5,75	111	33.418	5,49
Nordrhein-Westfalen	86	32.099	5,82	77	22.233	5,50
Mitteldeutschland und MV	122	42.813	5,89	56	15.899	5,37
BW / HE / RP	257	99.362	6,05	264	76.718	5,63
Bayern	866	327.251	6,06	640	187.653	5,55
Deutschland gesamt	1.547	582.743	5,98	1.161	339.750	5,54
	Kuhfleisch O2			Kuhfleisch O3		
	Stück	kg	€/kg	Stück	kg	€/kg
Schleswig Holst. / Hamburg	85	27.556	5,40	394	140.221	5,51
Niedersachsen / Bremen	425	136.097	5,58	1.654	597.102	5,69
Nordrhein-Westfalen	222	70.440	5,66	530	184.850	5,74
Mitteldeutschland und MV	137	42.096	5,46	626	219.642	5,52
BW / HE / RP	347	108.541	5,71	353	123.078	5,77
Bayern	651	200.386	5,70	537	181.085	5,78
Deutschland gesamt	1.867	585.116	5,64	4.094	1.445.978	5,67
	Kuhfleisch P1			Kuhfleisch P2		
	Stück	kg	€/kg	Stück	kg	€/kg
Schleswig Holst. / Hamburg	206	51.319	4,30	180	50.796	4,82
Niedersachsen / Bremen	816	208.947	4,77	343	94.952	5,05
Nordrhein-Westfalen	298	74.553	4,80	166	45.233	5,07
Mitteldeutschland und MV	439	105.910	4,52	384	104.237	4,88
BW / HE / RP	332	84.101	4,85	123	33.194	4,98
Bayern	368	91.147	4,85	231	62.120	5,15
Deutschland gesamt	2.459	615.977	4,72	1.427	390.532	4,99
	Kalbfleisch R2			Kalbfleisch O2		
	Stück	kg	€/kg	Stück	kg	€/kg
Schleswig Holst. / Hamburg						
Niedersachsen / Bremen						
Nordrhein-Westfalen						
Mitteldeutschland und MV	24	3.170	7,75			
BW / HE / RP	38	5.266	9,38			
Bayern						
Deutschland gesamt	167	28.412	8,11	596	99.818	7,64
	Lammfleisch lebend pauschal			Lammfleisch geschlachtet pauschal		
	Stück	kg	€/kg	Stück	kg	€/kg
Deutschland gesamt				637	14.192	9,44
	Schafffleisch lebend pauschal			Schafffleisch geschlachtet pauschal		
	Stück	kg	€/kg	Stück	kg	€/kg
Deutschland gesamt				76	2.133	4,93

Bericht zu Rindern aus ökologischer/biologischer Erzeugung, Deutschland gesamt

Haltungsform	BIO				KONV			
	Schlachttiere in Stück	Schlachtmenge in kg	mittl. Gewicht in kg / Tier	Preis in € / kg	Schlachttiere in Stück	Schlachtmenge in kg	mittl. Gewicht in kg / Tier	Preis in € / kg
<u>Jungbullen</u>								
Jungbullen U	43	18.484	430	7,63	8.060	3.683.589	457	7,24
Jungbullen R	63	22.749	361	7,25	6.775	2.761.083	408	7,16
Jungbullen E-P	116	44.277	382	7,38	17.406	7.396.173	425	7,15
<u>Färsen</u>								
Färsen U	91	30.965	340	7,29	1.205	456.976	379	6,70
Färsen R	179	54.548	305	7,10	2.966	981.051	331	6,63
Färsen E-P	344	104.696	304	6,95	6.337	2.046.368	323	6,28
<u>Kühe</u>								
Kühe U	88	37.300	424	6,44	787	354.678	451	6,18
Kühe R	347	123.754	357	6,28	2.861	1.064.666	372	5,91
Kühe O	436	133.197	305	6,02	7.431	2.532.527	341	5,63
Kühe P	243	60.488	249	5,28	4.103	1.079.293	263	4,83
Kühe E-P	1.117	356.252	319	6,03	15.229	5.055.707	332	5,56
<u>weitere Tierkategorien</u>								
Bullen E-P	79				796			
Ochsen E-P	141				235			
Kälber E-P	96				909			

Hinweise zur Datenerhebung für Biorinder

1. Die Erhebung berücksichtigt nur Daten der meldepflichtigen Schlachtbetriebe entsprechend §5 Abs.1 der 1. FIGDV (wöchentliche Schlachtung von mehr als 150 Rinder), unabhängig von der Herkunft (In- oder Ausland) der Tiere.
2. Die Preismeldung zur Haltungsform Bio entspricht der Definition der Verordnung (EG) 834/2007 über die ökologische/biologische Produktion (vgl. §6 Abs.1 Ziffer 2 der 1.FIGDV). Alle Schlachttiere, die nicht als „bio“ vermarktet wurden, werden in der Haltungsform „konv“ erfasst.
3. Stärkere Schwankungen der Preise und Schlachtgewichte können sich im Vergleich zur Gesamtpreismeldung u.a. ergeben durch:
 - relativ geringe Stückzahl der Schlachtungen,
 - Chargenbildung in der Vermarktung,
 - Unterschiede der Vermarktungsformen.

	Schweinefleisch S			Schweinefleisch E		
	Stück	kg	€/kg	Stück	kg	€/kg
Region Nord-Ost	51.449	5.060.395	1,78	34.798	3.427.413	1,75
Niedersachsen / Bremen	136.890	13.545.108	1,78	80.037	7.954.200	1,75
Nordrhein-Westfalen	195.332	19.126.139	1,79	101.527	10.002.658	1,75
Hessen / Rheinland-Pfalz	11.379	1.125.828	1,76	11.771	1.169.807	1,75
Baden-Württemberg	17.389	1.728.213	1,86	24.265	2.421.506	1,86
Bayern	19.968	1.985.299	1,79	18.081	1.815.493	1,75
Deutschland gesamt	432.407	42.570.982	1,79	270.479	26.791.077	1,76
€/ 100 kg Warmgewicht			178,86			176,13
€/ 100 kg Kaltgewicht			182,44			179,65

	Schweinefleisch U			Schweinefleisch R		
	Stück	kg	€/kg	Stück	kg	€/kg
Region Nord-Ost	5.407	535.933	1,62	445	44.370	1,43
Niedersachsen / Bremen	9.009	900.166	1,63	538	53.720	1,49
Nordrhein-Westfalen	13.669	1.354.675	1,63	1.109	110.287	1,46
Hessen / Rheinland-Pfalz	2.130	213.578	1,62	206	20.878	1,37
Baden-Württemberg	4.366	438.272	1,84	295	29.405	1,75
Bayern	2.264	229.282	1,67	171	17.454	1,40
Deutschland gesamt	36.845	3.671.906	1,65	2.764	276.114	1,48

	Schweinefleisch M		
	Stück	kg	€/kg
Region Nord-Ost	649	118.000	1,10
Niedersachsen / Bremen	8.840	1.546.405	1,20
Nordrhein-Westfalen	2.720	494.518	1,12
Hessen / Rheinland-Pfalz			
Baden-Württemberg	453	80.030	1,07
Bayern	146	26.550	0,94
Deutschland gesamt	12.835	2.270.887	1,17

	Schweinefleisch S-P			Schweinefleisch S-V		
	Stück	kg	€/kg	Stück	kg	€/kg
Region Nord-Ost	92.146	9.072.744	1,76	92.843	9.195.616	1,75
Niedersachsen / Bremen	226.515	22.457.284	1,76	235.671	24.049.138	1,73
Nordrhein-Westfalen	311.740	30.603.927	1,77	314.677	31.132.591	1,76
Hessen / Rheinland-Pfalz	25.489	2.530.389	1,74	25.516	2.535.773	1,74
Baden-Württemberg	46.345	4.620.429	1,86	46.808	4.702.884	1,84
Bayern	40.495	4.048.654	1,76	40.648	4.075.825	1,76
Deutschland gesamt	742.730	73.333.427	1,77	756.163	75.691.827	1,75

Region Nord-Ost = Schleswig-Holstein und östliche Bundesländer

Für Schweine gilt entsprechend der 1. FIGDV § 6 Abs. 2: "Schweine mit einem Zweihälftengewicht von weniger als 80 Kilogramm und mehr als 110 Kilogramm sind ... nicht .. berücksichtigt[t]. [Dies ..] gilt nicht für die Handelsklassen M und V."