



# Wochenbericht über Schlachtvieh und Fleisch nach der 1. FIGDV

47 KW

17.11.2025 bis 23.11.2025

erstellt: 26.11.2025

Herausgeber: Bundesanstalt für Landwirtschaft und Ernährung / Ref. 624 im Auftrag  
des Bundesministerium für Ernährung und Landwirtschaft  
und in Zusammenarbeit mit den zuständigen Landesdienststellen

Datenerhebung nach der 1. Fleischgesetz-Durchführungsverordnung  
(1. FIGDV)

Anmerkungen: Angaben können durch Rundungen bedingt geringfügig von Landesberichten abweichen.  
Sofern nicht anders angegeben, bezieht sich das Schlachtgewicht auf das Warmgewicht  
des geschlachteten ausgeweideten Tieres. Kalkulierbare Bonuszahlungen sind  
unabhängig vom Auszahlungszeitpunkt in den Preisen berücksichtigt. Durch Korrektur-  
und Nachmeldung können sich geringfügig Änderungen der Angaben zu nachfolgenden  
Veröffentlichungen ergeben.

E- Mail: [agrar@ble.de](mailto:agrar@ble.de)

Internet: [www.bmel-statistik.de](http://www.bmel-statistik.de)

Nachdruck mit Quellenangabe gestattet

Quellenangabe: BLE und zuständige Landesstellen nach 1. FIGDV

Angaben pro Bundesland, Tierart und Handelsklasse werden ab 3 Meldebetriebe und 21 Tiere  
ausgewiesen. Bei der Tierkategorie Schaf liegt die Mindestanzahl bei 75 Tieren.

## Grafische Darstellung ausgewählter Preisverläufe im Jahresablauf und im Vergleich zu den Vorjahren

### Schlachtpreise für Jungbullen R3

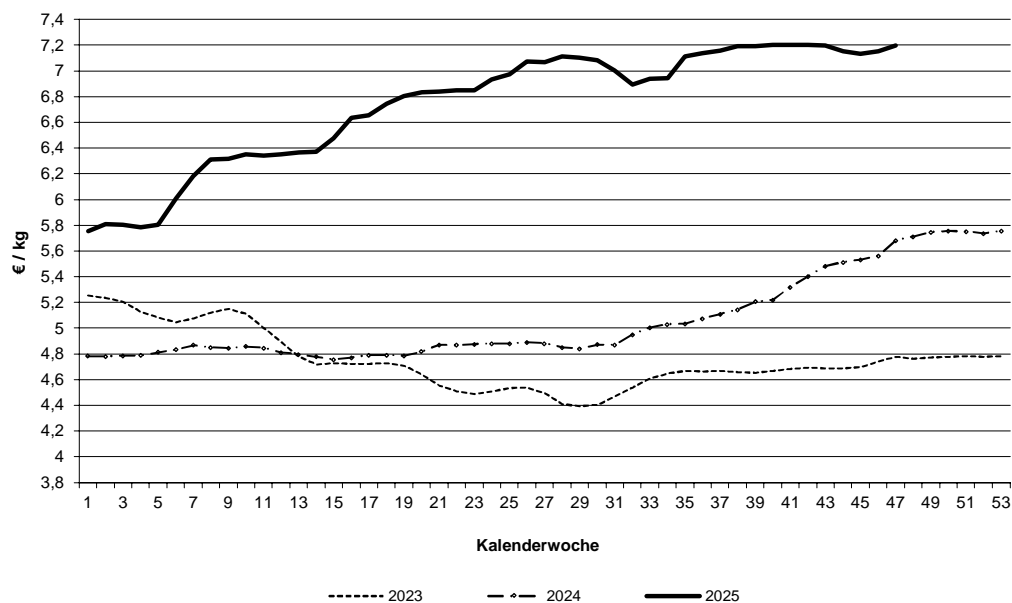

### Schlachtpreise für Kühe R3

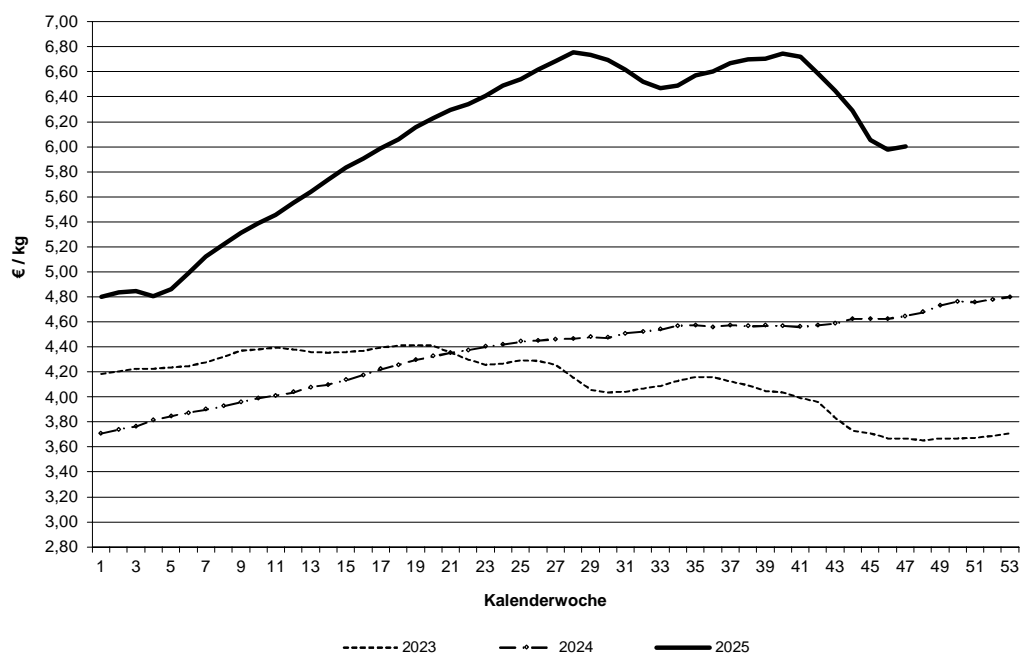

Datenquelle: 1. FIGDV, BLE/ref. 624 und zust. Landesstellen

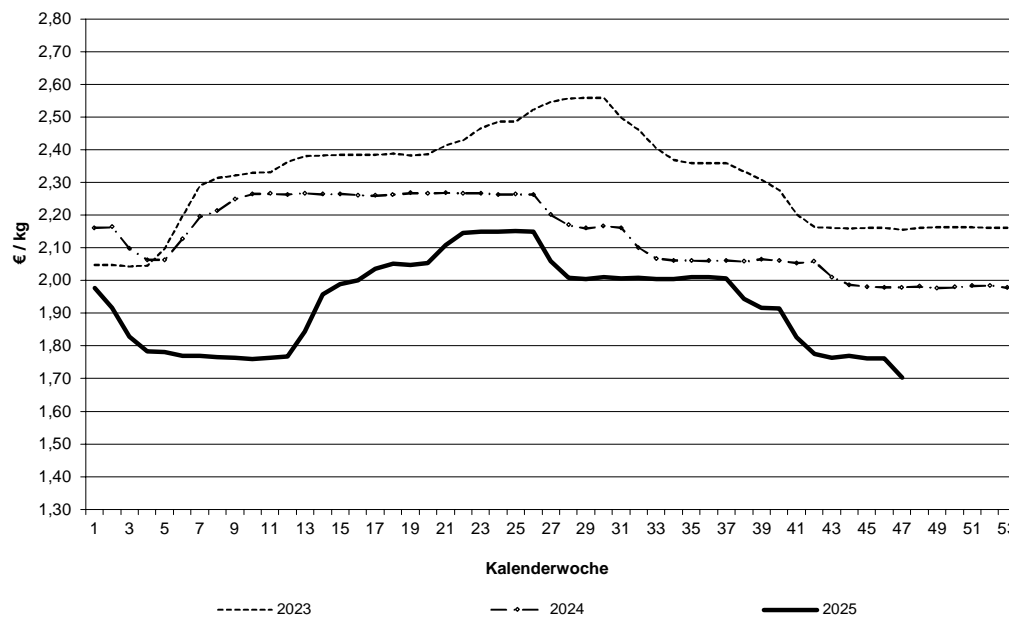
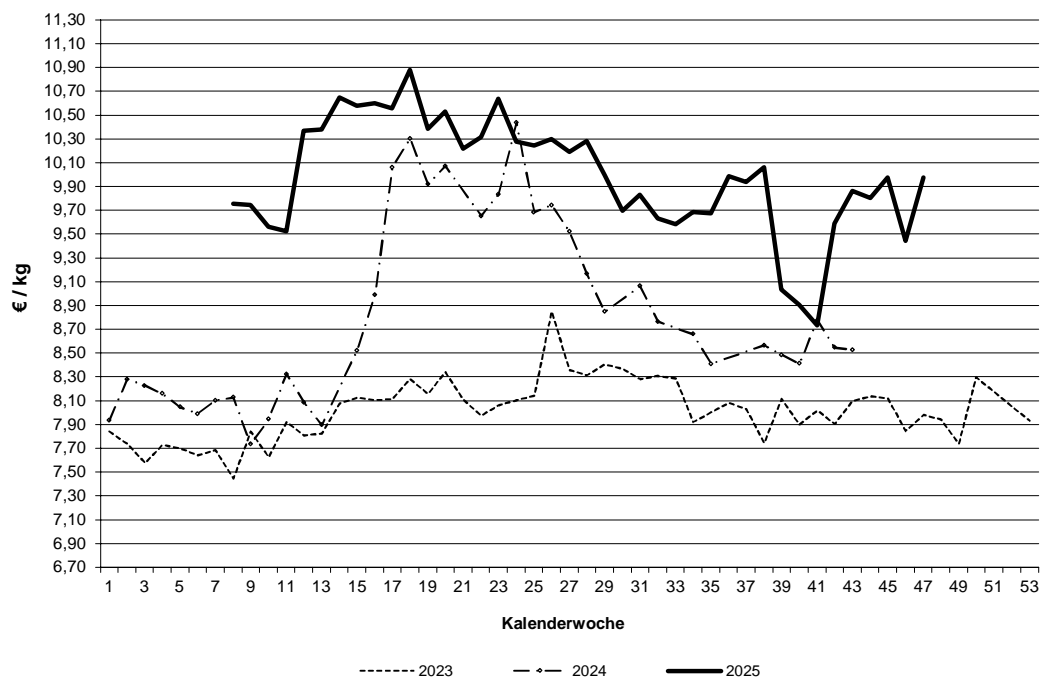
**Schlachtpreise für Schweine E****Schlachtpreise für Lämmer - pauschal abgerechnet**

Datenquelle: 1. FIGDV, BLE/ref. 624 und zust. Landesstellen

Grafische Darstellung ausgewählter Preisverläufe im  
Jahresablauf und im Vergleich zu ausgewählten EU-Nachbarstaaten  
Quelle: EU-Kommission, GD Landwirtschaft und ländliche Entwicklung

### Schlachtpreise für Jungbullen R3

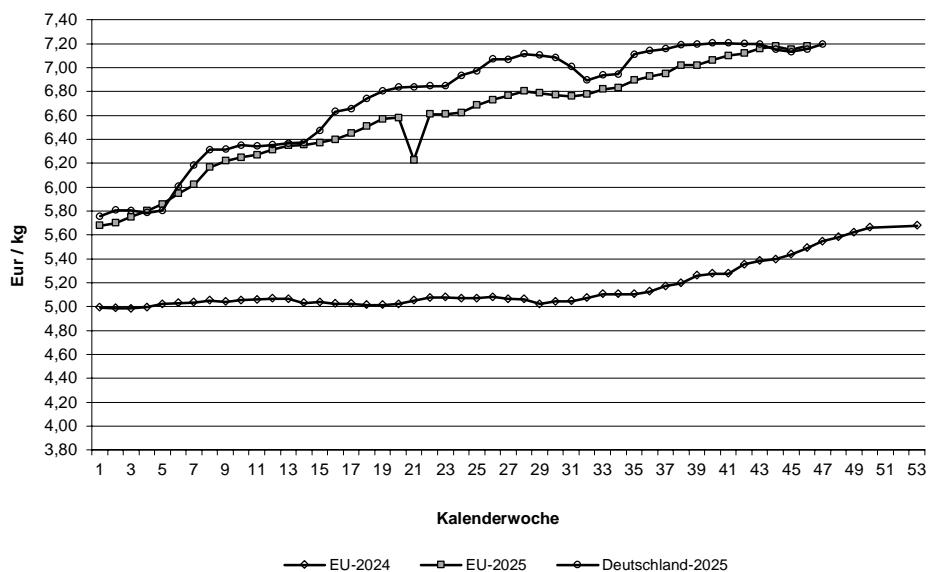

### Schlachtpreise für Schweine E

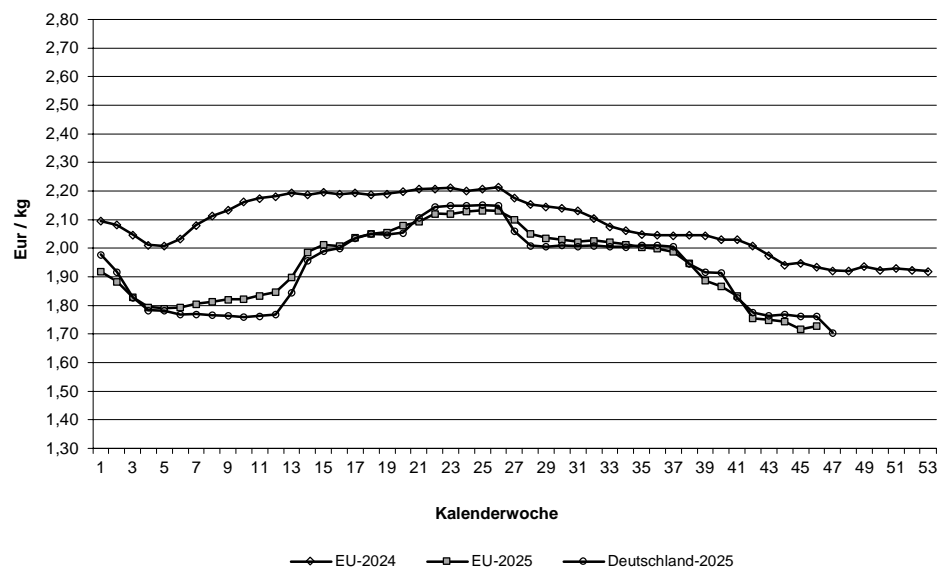

Quelle: EU-Daten nach Angaben der EU-Kommission

**Relativer Verlauf der Schweine- und Ferkelpreise (Schweinezyklus)**  
**Schweinepreis (Ø S und E) = 100**

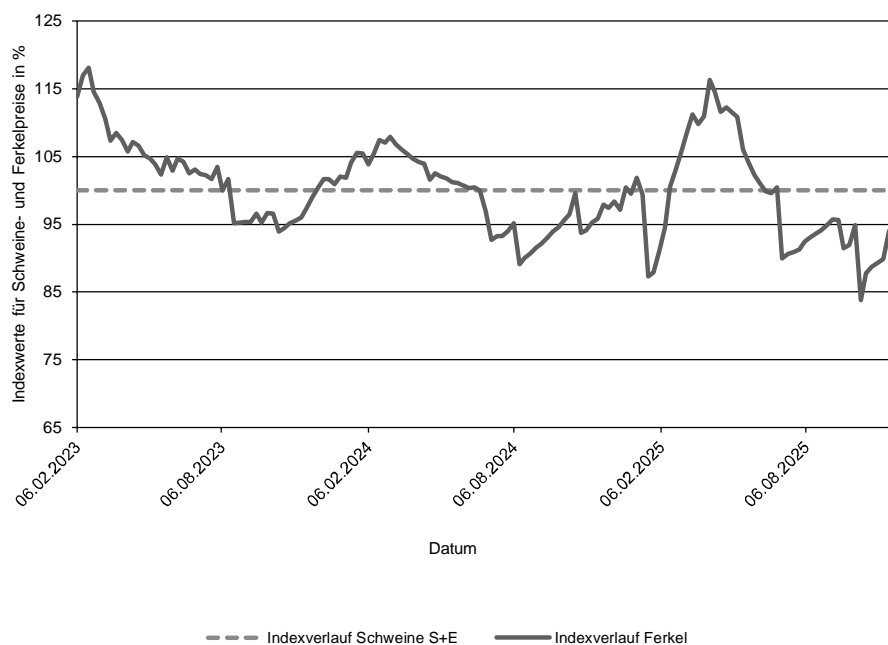

**Verlauf der absoluten Schlachtpreise für Schweine der Handelsklassen S und E und der Ferkel (28 kg)**

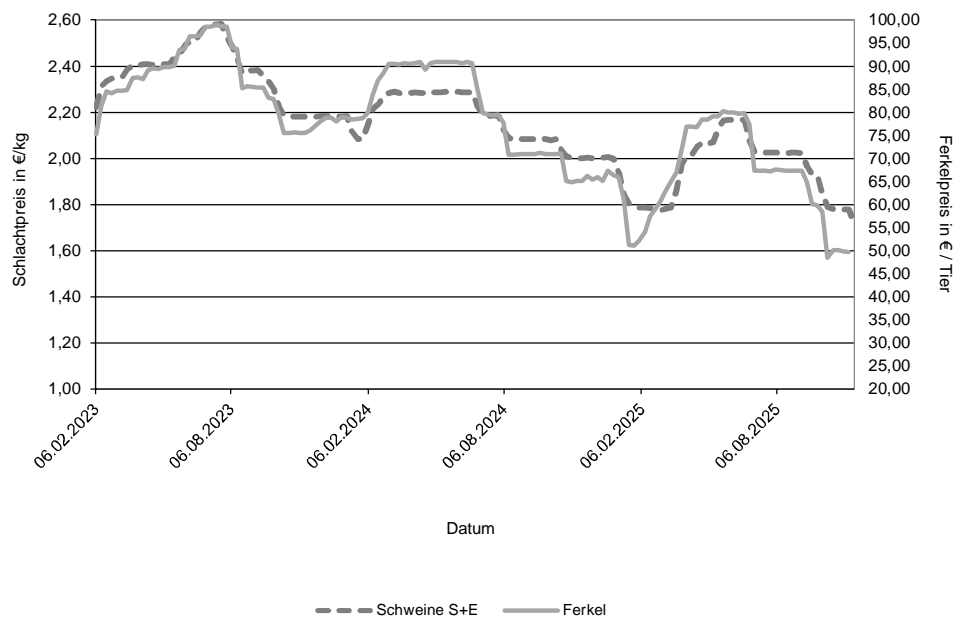

Datenquelle: 1. FIGDV, BLE/Ref. 624 mit zust. Landesstellen  
 Ferkelpreise aus dem Kammerprogramm, AMI

**Übersicht: Deutschland gesamt**

				€/kg	€/100 kg
Jungbullenfleisch	Stück	kg	Warmgewicht	Kaltgewicht	
U2	4.624	2.088.062	7,30	744,25	
U3	3.829	1.786.632	7,26	740,21	
R2	4.253	1.687.910	7,22	736,35	
R3	2.537	1.070.859	7,20	734,03	
O2	1.003	356.203	6,77	690,98	
O3	1.023	401.026	6,84	697,99	
E-P	18.382	7.824.409	7,18	732,78	
<b>Färsenfleisch</b>					
U3	896	331.011	6,81	694,64	
U4	552	224.281	6,76	689,38	
R2	650	192.223	6,73	685,97	
R3	2.351	776.495	6,77	690,47	
R4	495	179.300	6,75	688,36	
O2	331	86.203	5,59	569,70	
O3	898	276.155	5,70	581,73	
O4	197	67.838	5,78	589,71	
P1	178	34.595	4,37	446,18	
P2	338	79.832	4,80	489,47	
E-P	7.290	2.370.980	6,43	656,19	
<b>Bullenfleisch</b>					
O2	174	62.438	5,91	603,31	
E-P	814	329.089	6,04	616,44	
<b>Ochsenfleisch</b>					
R3	87	32.243	7,14	728,61	
O3	26	9.413	6,05	617,08	
P3					
E-P	365	133.376	7,08	721,97	
<b>Kuhfleisch</b>					
R2	917	327.228	5,98	610,37	
R3	1.520	571.716	6,00	612,50	
O1	1.207	355.045	5,58	568,66	
O2	1.994	625.549	5,67	578,50	
O3	3.693	1.299.363	5,70	581,83	
P1	2.551	639.541	4,75	484,98	
P2	1.647	449.390	5,01	511,40	
E-P	16.368	5.374.820	5,60	571,53	
<b>Kalbfleisch</b>					
R2	137	22.189	8,36	852,76	
O2	626	102.447	7,81	797,01	
E-P	903	144.643	7,79	794,08	
pauschal					
<b>Lammfleisch</b>					
lebend pauschal					
geschlachtet pauschal	676	13.381	9,98	1017,48	
<b>Schafffleisch</b>					
lebend pauschal					
geschlachtet pauschal					
<b>Schweinefleisch</b>					
				Muskefleischanteil in %	
S	425.923	41.880.644	1,73	176,35	62,35
E	278.079	27.504.809	1,70	173,79	58,05
U	38.668	3.845.887	1,62		53,41
R	2.893	287.754	1,52		48,42
M	11.286	2.007.009	1,15		

**Zusammenfassende Darstellung nach Regionen, Tierkategorien über die Handelsklassen E-P**

	Jungbullenfleisch			Färsenfleisch		
	E-P			E-P		
	Stück	kg	€/kg	Stück	kg	€/kg
Schleswig Holst. / Hamburg	328	131.092	6,89	1.050	344.779	6,48
Niedersachsen / Bremen	7.537	3.208.861	7,13	1.254	392.157	6,13
Nordrhein-Westfalen	3.283	1.441.295	7,26	566	178.153	6,41
Mitteldeutschland und MV	1.148	464.285	7,03	742	220.276	6,20
BW / HE / RP	2.386	1.013.468	7,26	1.318	421.739	6,55
Bayern	3.700	1.565.408	7,24	2.360	813.876	6,57
Deutschland gesamt	18.382	7.824.409	7,18	7.290	2.370.980	6,43

	Bullenfleisch			Ochsenfleisch		
	E-P			E-P		
	Stück	kg	€/kg	Stück	kg	€/kg
Schleswig Holst. / Hamburg	49	18.669	5,55			
Niedersachsen / Bremen	220	84.145	5,91	25	8.705	5,75
Nordrhein-Westfalen	110	46.589	6,24			
Mitteldeutschland und MV	103	42.460	5,85	67	24.153	7,26
BW / HE / RP	192	78.772	6,23	70	23.595	7,38
Bayern	140	58.454	6,13	177	68.406	7,24
Deutschland gesamt	814	329.089	6,04	365	133.376	7,08

	Kuhfleisch			Kalbfleisch		
	E-P			E-P		
	Stück	kg	€/kg	Stück	kg	€/kg
Schleswig Holst. / Hamburg	998	323.206	5,27			
Niedersachsen / Bremen	3.779	1.224.860	5,50			
Nordrhein-Westfalen	1.770	564.197	5,54			
Mitteldeutschland und MV	2.405	746.458	5,37	72	9.564	5,98
BW / HE / RP	2.560	847.124	5,70	65	9.075	9,41
Bayern	4.856	1.668.975	5,82			
Deutschland gesamt	16.368	5.374.820	5,60	903	144.643	7,79

	Junggrindfleisch		
	E-P		
	Stück	kg	€/kg
Schleswig Holst. / Hamburg			
Niedersachsen / Bremen			
Nordrhein-Westfalen			
Mitteldeutschland und MV			
BW / HE / RP			
Bayern			
Deutschland gesamt	44	8.790	5,02

\* BW / HE / RP = Baden Württemberg, Hessen, Rheinland-Pfalz

**Detaillierte Darstellung nach Regionen, Tierkategorien und den marktgängigsten Handelklassen/Fettklassen**

	Jungbullenfleisch U2			Jungbullenfleisch U3		
	Stück	kg	€/kg	Stück	kg	€/kg
Schleswig Holst. / Hamburg						
Niedersachsen / Bremen	1.805	830.247	7,25	1.323	623.026	7,19
Nordrhein-Westfalen	579	267.945	7,33	795	377.852	7,31
Mitteldeutschland und MV	190	83.838	7,23	269	125.931	7,17
BW / HE / RP	1.036	457.398	7,36	402	185.695	7,33
Bayern	983	435.124	7,32	995	453.319	7,30
Deutschland gesamt	4.624	2.088.062	7,30	3.829	1.786.632	7,26

	Jungbullenfleisch R2			Jungbullenfleisch R3		
	Stück	kg	€/kg	Stück	kg	€/kg
Schleswig Holst. / Hamburg				90	36.020	6,96
Niedersachsen / Bremen	1.883	756.611	7,19	1.014	428.142	7,14
Nordrhein-Westfalen	795	330.020	7,30	756	327.629	7,26
Mitteldeutschland und MV	177	65.790	7,05	131	55.166	7,09
BW / HE / RP	462	176.302	7,26	164	68.305	7,30
Bayern	886	339.381	7,24	382	155.597	7,27
Deutschland gesamt	4.253	1.687.910	7,22	2.537	1.070.859	7,20

	Jungbullenfleisch O2			Jungbullenfleisch O3		
	Stück	kg	€/kg	Stück	kg	€/kg
Schleswig Holst. / Hamburg	43	15.719	6,69	52	20.170	6,71
Niedersachsen / Bremen	580	213.176	6,87	625	247.196	6,89
Nordrhein-Westfalen	91	32.144	6,88	148	58.160	6,90
Mitteldeutschland und MV	102	34.682	6,75	92	34.535	6,80
BW / HE / RP	92	29.900	6,43	53	20.625	6,55
Bayern	95	30.582	6,42	53	20.340	6,62
Deutschland gesamt	1.003	356.203	6,77	1.023	401.026	6,84

	Färsenfleisch U3			Färsenfleisch U4		
	Stück	kg	€/kg	Stück	kg	€/kg
Schleswig Holst. / Hamburg	105	39.242	6,69			
Niedersachsen / Bremen	47	18.503	6,82			
Nordrhein-Westfalen	60	22.527	6,94			
Mitteldeutschland und MV	149	49.628	6,92	22	8.256	6,97
BW / HE / RP	154	55.727	6,86	155	61.463	6,73
Bayern	381	145.384	6,76	317	131.196	6,72
Deutschland gesamt	896	331.011	6,81	552	224.281	6,76

	Färsenfleisch R2			Färsenfleisch R3		
	Stück	kg	€/kg	Stück	kg	€/kg
Schleswig Holst. / Hamburg				490	164.161	6,79
Niedersachsen / Bremen	66	20.195	6,75	425	141.086	6,76
Nordrhein-Westfalen	52	15.617	6,80	135	43.940	6,87
Mitteldeutschland und MV	42	12.096	6,58	166	51.689	6,74
BW / HE / RP	189	54.909	6,86	340	109.377	6,84
Bayern	218	64.525	6,59	795	266.242	6,72
Deutschland gesamt	650	192.223	6,73	2.351	776.495	6,77

Stück = Anzahl der im Bericht erfassten Schlachttiere, €/kg = vorl. Preis, kg = berichtete Gesamtschlachtmenge

\* BW / HE / RP = Baden Württemberg, Hessen, Rheinland-Pfalz

Mitteldeutschland und MV = Brandenburg, Thüringen, Sachsen und Mecklenburg-Vorpommern



	Färsenfleisch R4			Färsenfleisch O2		
	Stück	kg	€/kg	Stück	kg	€/kg
Schleswig Holst. / Hamburg	76	28.261	6,73	29	8.025	5,73
Niedersachsen / Bremen	26	9.683	6,76	63	16.949	5,55
Nordrhein-Westfalen	45	15.836	6,94	31	8.367	5,58
Mitteldeutschland und MV	42	14.335	6,78			
BW / HE / RP	80	28.486	6,68	87	21.934	5,65
Bayern	226	82.699	6,74	109	28.003	5,54
Deutschland gesamt	495	179.300	6,75	331	86.203	5,59
	Färsenfleisch O3			Färsenfleisch O4		
	Stück	kg	€/kg	Stück	kg	€/kg
Schleswig Holst. / Hamburg	137	42.659	5,80			
Niedersachsen / Bremen	325	103.374	5,68	40	14.240	5,77
Nordrhein-Westfalen	92	27.413	5,76	39	12.987	5,75
Mitteldeutschland und MV	97	29.401	5,58	40	13.338	5,68
BW / HE / RP	120	35.207	5,72	38	13.015	5,89
Bayern	127	38.101	5,71	30	10.656	5,76
Deutschland gesamt	898	276.155	5,70	197	67.838	5,78
	Färsenfleisch P1			Färsenfleisch P2		
	Stück	kg	€/kg	Stück	kg	€/kg
Schleswig Holst. / Hamburg	32	7.235	4,30	45	11.542	4,90
Niedersachsen / Bremen	44	9.329	4,62	126	30.775	4,93
Nordrhein-Westfalen	21	3.920	4,47	27	5.726	4,79
Mitteldeutschland und MV	35	5.565	3,74	79	17.497	4,54
BW / HE / RP	25	4.412	4,42	31	7.093	4,67
Bayern	21	4.134	4,65	30	7.199	4,83
Deutschland gesamt	178	34.595	4,37	338	79.832	4,80
	Bullenfleisch O2			Ochsenfleisch R2 und R3		
	Stück	kg	€/kg	Stück	kg	€/kg
Schleswig Holst. / Hamburg						
Niedersachsen / Bremen	52	18.461	6,03			
Nordrhein-Westfalen						
Mitteldeutschland und MV						
BW / HE / RP	53	19.628	6,01	32	10.820	7,64
Bayern				71	26.471	7,03
Deutschland gesamt	174	62.438	5,91	163	58.173	7,11
	Ochsenfleisch O2 und O3			Kuhfleisch R2		
	Stück	kg	€/kg	Stück	kg	€/kg
Schleswig Holst. / Hamburg				55	19.193	5,77
Niedersachsen / Bremen				52	18.300	5,84
Nordrhein-Westfalen				53	17.772	5,73
Mitteldeutschland und MV				212	75.191	6,06
BW / HE / RP				537	194.209	6,02
Bayern						
Deutschland gesamt	51	16.672	6,03	917	327.228	5,98

Stück = Anzahl der im Bericht erfassten Schlachttiere, €/kg = vorl. Preis, kg = berichtete Gesamtschlachtmenge

\* BW / HE / RP = Baden Württemberg, Hessen, Rheinland-Pfalz

Mitteldeutschland und MV = Brandenburg, Thüringen, Sachsen und Mecklenburg-Vorpommern

	Kuhfleisch R3			Kuhfleisch O1		
	Stück	kg	€/kg	Stück	kg	€/kg
Schleswig Holst. / Hamburg	50	18.358	5,69			
Niedersachsen / Bremen	115	43.467	5,84	115	35.710	5,55
Nordrhein-Westfalen	105	38.657	5,85	118	33.853	5,54
Mitteldeutschland und MV	120	42.424	5,88	44	12.630	5,58
BW / HE / RP	272	102.775	6,07	252	71.733	5,58
Bayern	858	326.035	6,06	670	198.721	5,59
Deutschland gesamt	1.520	571.716	6,00	1.207	355.045	5,58
	Kuhfleisch O2			Kuhfleisch O3		
	Stück	kg	€/kg	Stück	kg	€/kg
Schleswig Holst. / Hamburg	82	26.437	5,49	368	132.658	5,61
Niedersachsen / Bremen	561	180.488	5,65	1.456	523.997	5,72
Nordrhein-Westfalen	293	90.996	5,64	486	168.635	5,73
Mitteldeutschland und MV	89	28.205	5,60	530	181.660	5,60
BW / HE / RP	356	110.582	5,71	404	139.375	5,76
Bayern	613	188.841	5,72	449	153.038	5,76
Deutschland gesamt	1.994	625.549	5,67	3.693	1.299.363	5,70
	Kuhfleisch P1			Kuhfleisch P2		
	Stück	kg	€/kg	Stück	kg	€/kg
Schleswig Holst. / Hamburg	201	51.227	4,36	174	49.280	4,84
Niedersachsen / Bremen	759	196.364	4,85	423	114.940	5,09
Nordrhein-Westfalen	275	68.659	4,78	178	48.501	5,05
Mitteldeutschland und MV	551	134.628	4,69	426	114.963	4,97
BW / HE / RP	344	83.327	4,75	181	48.188	4,97
Bayern	421	105.336	4,84	265	73.518	5,09
Deutschland gesamt	2.551	639.541	4,75	1.647	449.390	5,01
	Kalbfleisch R2			Kalbfleisch O2		
	Stück	kg	€/kg	Stück	kg	€/kg
Schleswig Holst. / Hamburg						
Niedersachsen / Bremen						
Nordrhein-Westfalen						
Mitteldeutschland und MV						
BW / HE / RP	41	5.468	9,61			
Bayern						
Deutschland gesamt	137	22.189	8,36	626	102.447	7,81
	Lammfleisch lebend pauschal			Lammfleisch geschlachtet pauschal		
	Stück	kg	€/kg	Stück	kg	€/kg
Deutschland gesamt				676	13.381	9,98
	Schafffleisch lebend pauschal			Schafffleisch geschlachtet pauschal		
	Stück	kg	€/kg	Stück	kg	€/kg
Deutschland gesamt						

**Bericht zu Rindern aus ökologischer/biologischer Erzeugung, Deutschland gesamt**

Haltungsform	BIO				KONV			
	Schlachttiere in Stück	Schlachtmenge in kg	mittl. Gewicht in kg / Tier	Preis in € / kg	Schlachttiere in Stück	Schlachtmenge in kg	mittl. Gewicht in kg / Tier	Preis in € / kg
<b><u>Jungbullen</u></b>								
Jungbullen U	97	39.582	408	7,48	8.519	3.910.013	459	7,28
Jungbullen R	72	23.418	325	7,38	6.894	2.800.953	406	7,21
Jungbullen E-P	199	72.215	363	7,37	18.183	7.752.194	426	7,18
<b><u>Färsen</u></b>								
Färsen U	70	24.338	348	7,24	1.470	563.286	383	6,77
Färsen R	235	70.300	299	7,15	3.302	1.090.486	330	6,73
Färsen E-P	437	127.522	292	6,85	6.853	2.243.458	327	6,41
<b><u>Kühe</u></b>								
Kühe U	69	30.307	439	6,28	733	332.310	453	6,19
Kühe R	413	147.328	357	6,24	2.689	1.007.814	375	5,94
Kühe O	552	166.025	301	5,97	7.162	2.434.057	340	5,67
Kühe P	303	74.122	245	5,22	4.413	1.164.744	264	4,87
Kühe E-P	1.339	418.747	313	5,96	15.029	4.956.073	330	5,57
<b><u>weitere Tierkategorien</u></b>								
Bullen E-P	77				737			
Ochsen E-P	147				218			
Kälber E-P	44				859			

## Hinweise zur Datenerhebung für Biorinder

1. Die Erhebung berücksichtigt nur Daten der meldepflichtigen Schlachtbetriebe entsprechend §5 Abs.1 der 1. FIGDV (wöchentliche Schlachtung von mehr als 150 Rinder), unabhängig von der Herkunft (In- oder Ausland) der Tiere.
2. Die Preismeldung zur Haltungsform Bio entspricht der Definition der Verordnung (EG) 834/2007 über die ökologische/biologische Produktion (vgl. §6 Abs.1 Ziffer 2 der 1.FIGDV). Alle Schlachttiere, die nicht als „bio“ vermarktet wurden, werden in der Haltungsform „konv“ erfasst.
3. Stärkere Schwankungen der Preise und Schlachtgewichte können sich im Vergleich zur Gesamtpreismeldung u.a. ergeben durch:
  - relativ geringe Stückzahl der Schlachtungen,
  - Chargenbildung in der Vermarktung,
  - Unterschiede der Vermarktungsformen.

	Schweinefleisch S			Schweinefleisch E		
	Stück	kg	€/kg	Stück	kg	€/kg
Region Nord-Ost	48.300	4.746.492	1,73	34.235	3.366.838	1,70
Niedersachsen / Bremen	135.419	13.385.407	1,72	82.680	8.203.788	1,69
Nordrhein-Westfalen	195.345	19.107.228	1,73	105.229	10.352.792	1,70
Hessen / Rheinland-Pfalz	9.106	898.046	1,72	13.099	1.301.961	1,70
Baden-Württemberg	18.144	1.801.698	1,77	25.173	2.507.916	1,80
Bayern	19.609	1.941.773	1,70	17.663	1.771.514	1,66
Deutschland gesamt	425.923	41.880.644	1,73	278.079	27.504.809	1,70
€/ 100 kg Warmgewicht			172,89			170,38
€/ 100 kg Kaltgewicht			176,35			173,79

	Schweinefleisch U			Schweinefleisch R		
	Stück	kg	€/kg	Stück	kg	€/kg
Region Nord-Ost	5.327	525.849	1,56	385	37.940	1,37
Niedersachsen / Bremen	9.418	939.298	1,61	588	58.587	1,57
Nordrhein-Westfalen	14.507	1.436.538	1,58	1.109	109.840	1,44
Hessen / Rheinland-Pfalz	2.699	270.727	1,59	265	26.860	1,35
Baden-Württemberg	4.358	435.407	1,87	380	37.660	2,05
Bayern	2.359	238.068	1,53	166	16.867	1,30
Deutschland gesamt	38.668	3.845.887	1,62	2.893	287.754	1,52

	Schweinefleisch M		
	Stück	kg	€/kg
Region Nord-Ost	598	110.047	1,09
Niedersachsen / Bremen	7.500	1.322.488	1,18
Nordrhein-Westfalen	2.513	451.678	1,09
Hessen / Rheinland-Pfalz			
Baden-Württemberg	464	83.515	1,24
Bayern	163	29.824	0,90
Deutschland gesamt	11.286	2.007.009	1,15

	Schweinefleisch S-P			Schweinefleisch S-V		
	Stück	kg	€/kg	Stück	kg	€/kg
Region Nord-Ost	88.294	8.681.829	1,71	88.939	8.796.386	1,70
Niedersachsen / Bremen	228.164	22.592.924	1,71	235.986	23.959.964	1,68
Nordrhein-Westfalen	316.300	31.017.238	1,71	319.163	31.509.769	1,70
Hessen / Rheinland-Pfalz	25.183	2.498.993	1,69	25.231	2.508.450	1,69
Baden-Württemberg	48.104	4.787.535	1,80	48.584	4.874.085	1,79
Bayern	39.804	3.968.933	1,67	39.976	3.999.674	1,66
Deutschland gesamt	745.849	73.547.452	1,71	757.879	75.648.328	1,70

Region Nord-Ost = Schleswig-Holstein und östliche Bundesländer

Für Schweine gilt entsprechend der 1. FIGDV § 6 Abs. 2: "Schweine mit einem Zweihäftengewicht von weniger als 80 Kilogramm und mehr als 110 Kilogramm sind ... nicht .. berücksichtigt[t]. [Dies ..] gilt nicht für die Handelsklassen M und V."