



# Wochenbericht über Schlachtvieh und Fleisch nach der 1. FIGDV

48 KW

24.11.2025 bis 30.11.2025

erstellt: 03.12.2025

Herausgeber: Bundesanstalt für Landwirtschaft und Ernährung / Ref. 624 im Auftrag  
des Bundesministerium für Ernährung und Landwirtschaft  
und in Zusammenarbeit mit den zuständigen Landesdienststellen

Datenerhebung nach der 1. Fleischgesetz-Durchführungsverordnung  
(1. FIGDV)

Anmerkungen: Angaben können durch Rundungen bedingt geringfügig von Landesberichten abweichen.  
Sofern nicht anders angegeben, bezieht sich das Schlachtgewicht auf das Warmgewicht  
des geschlachteten ausgeweideten Tieres. Kalkulierbare Bonuszahlungen sind  
unabhängig vom Auszahlungszeitpunkt in den Preisen berücksichtigt. Durch Korrektur-  
und Nachmeldung können sich geringfügig Änderungen der Angaben zu nachfolgenden  
Veröffentlichungen ergeben.

E- Mail: [agrar@ble.de](mailto:agrar@ble.de)

Internet: [www.bmel-statistik.de](http://www.bmel-statistik.de)

Nachdruck mit Quellenangabe gestattet

Quellenangabe: BLE und zuständige Landesstellen nach 1. FIGDV

Angaben pro Bundesland, Tierart und Handelsklasse werden ab 3 Meldebetriebe und 21 Tiere  
ausgewiesen. Bei der Tierkategorie Schaf liegt die Mindestanzahl bei 75 Tieren.

## Grafische Darstellung ausgewählter Preisverläufe im Jahresablauf und im Vergleich zu den Vorjahren

### Schlachtpreise für Jungbullen R3

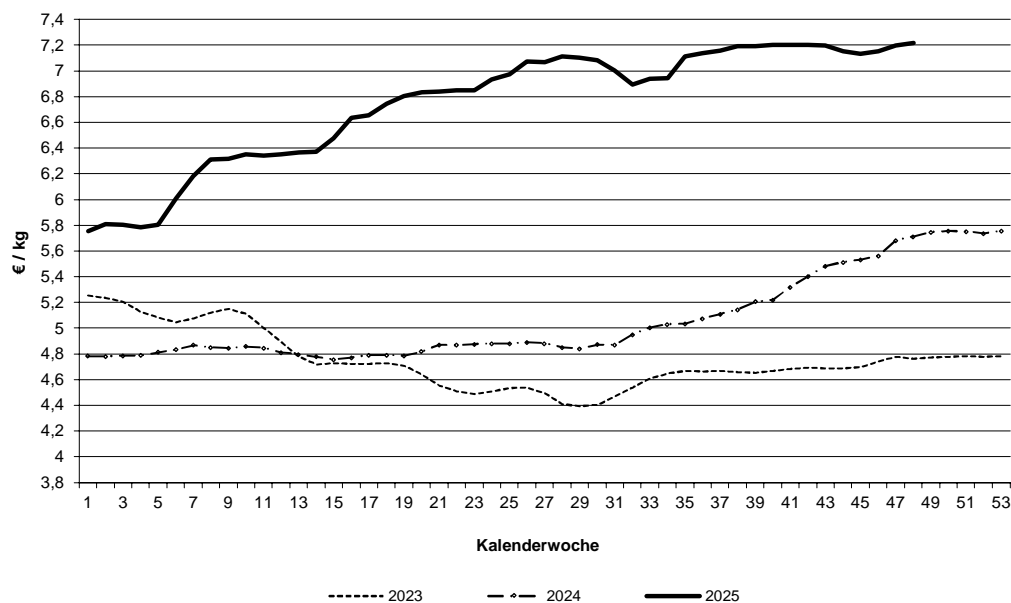

### Schlachtpreise für Kühe R3

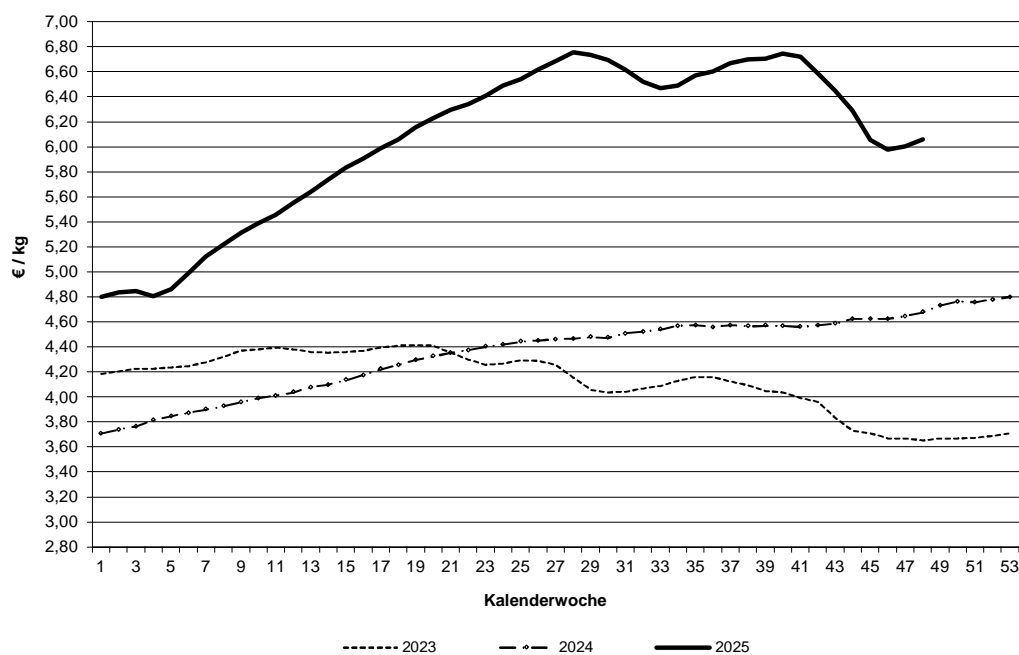

Datenquelle: 1. FIGDV, BLE/ref. 624 und zust. Landesstellen

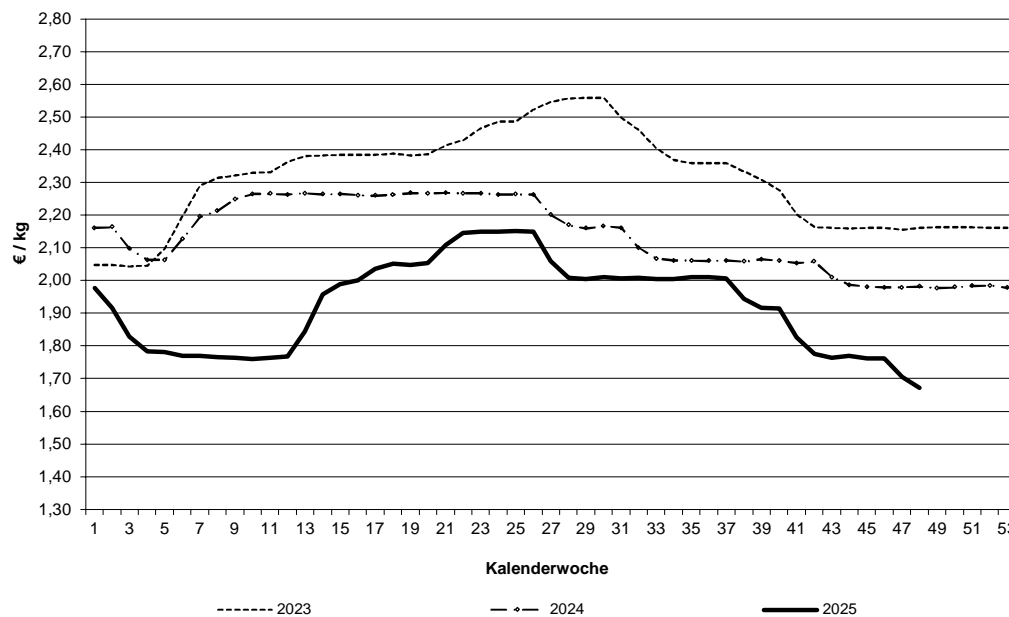
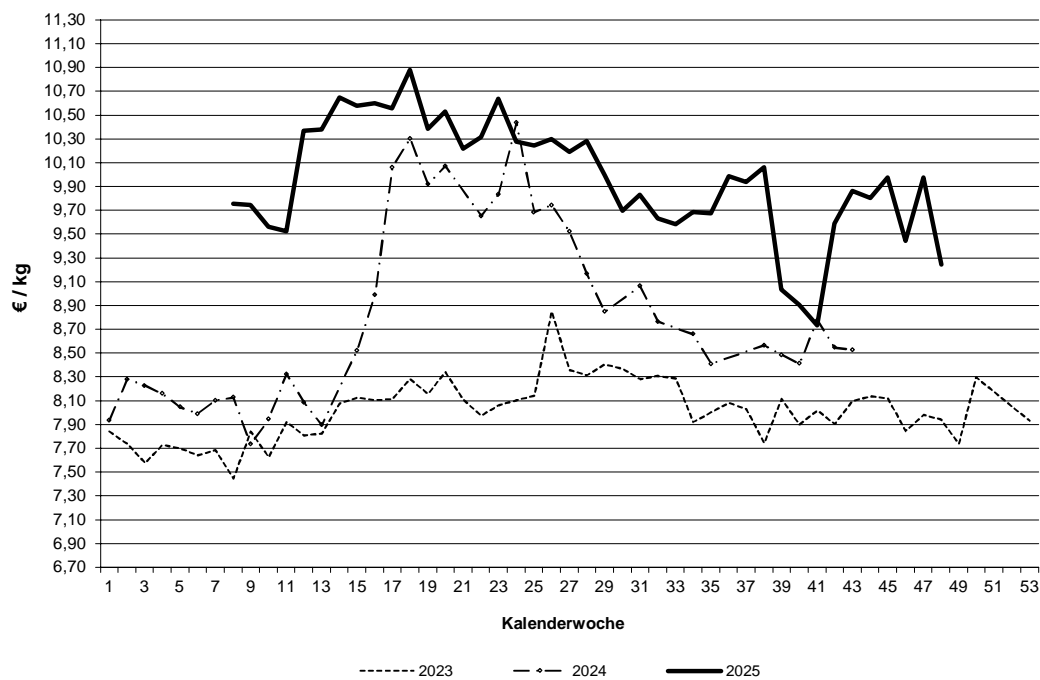
**Schlachtpreise für Schweine E****Schlachtpreise für Lämmer - pauschal abgerechnet**

Datenquelle: 1. FIGDV, BLE/ref. 624 und zust. Landesstellen

Grafische Darstellung ausgewählter Preisverläufe im  
Jahresablauf und im Vergleich zu ausgewählten EU-Nachbarstaaten  
Quelle: EU-Kommission, GD Landwirtschaft und ländliche Entwicklung

### Schlachtpreise für Jungbullen R3

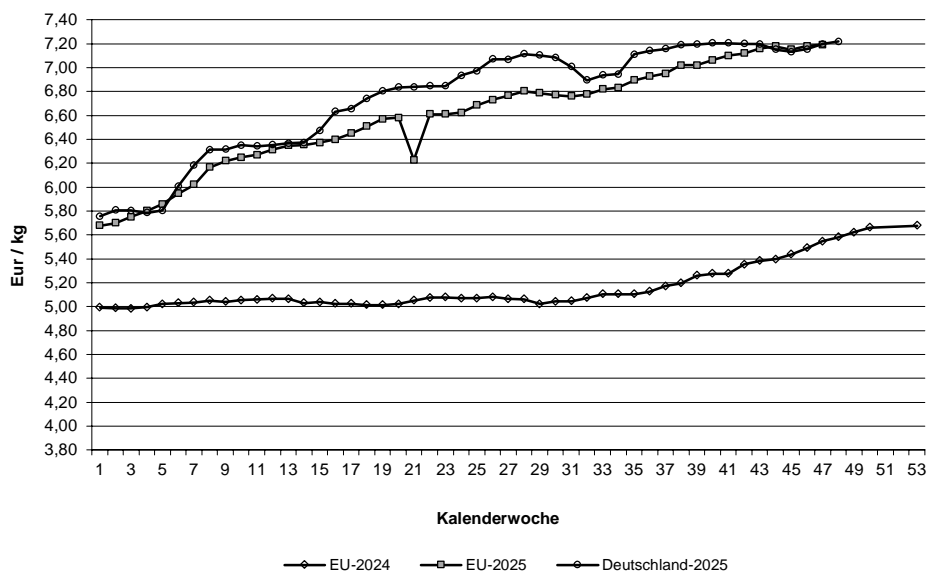

### Schlachtpreise für Schweine E

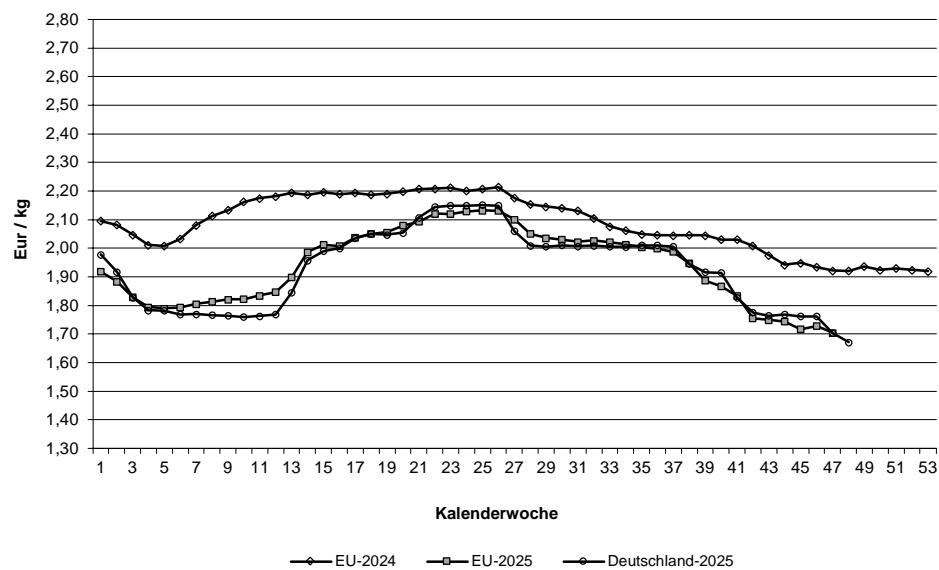

Quelle: EU-Daten nach Angaben der EU-Kommission

**Relativer Verlauf der Schweine- und Ferkelpreise (Schweinezyklus)**  
**Schweinepreis (Ø S und E) = 100**

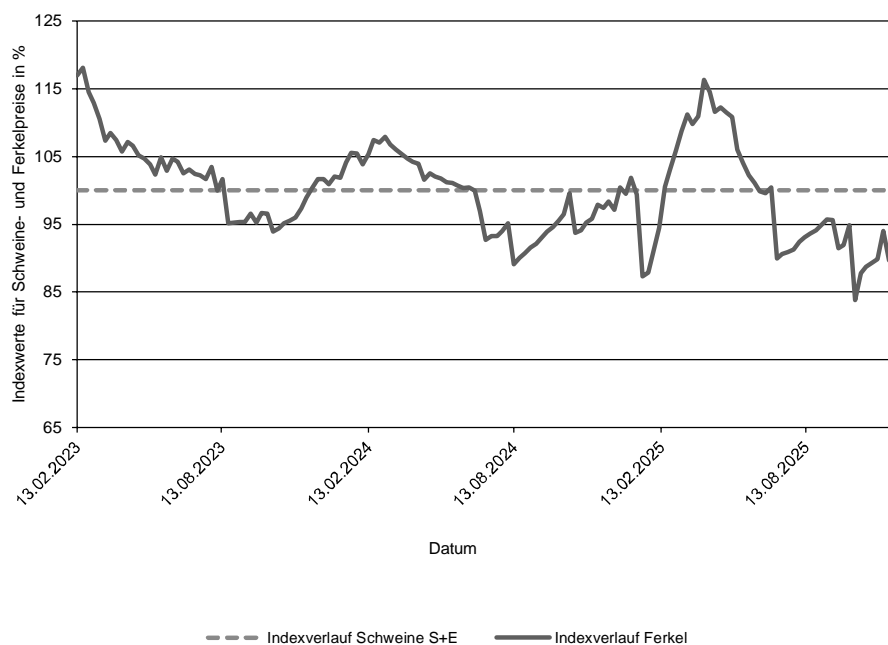

**Verlauf der absoluten Schlachtpreise für Schweine der Handelsklassen S und E und der Ferkel (28 kg)**

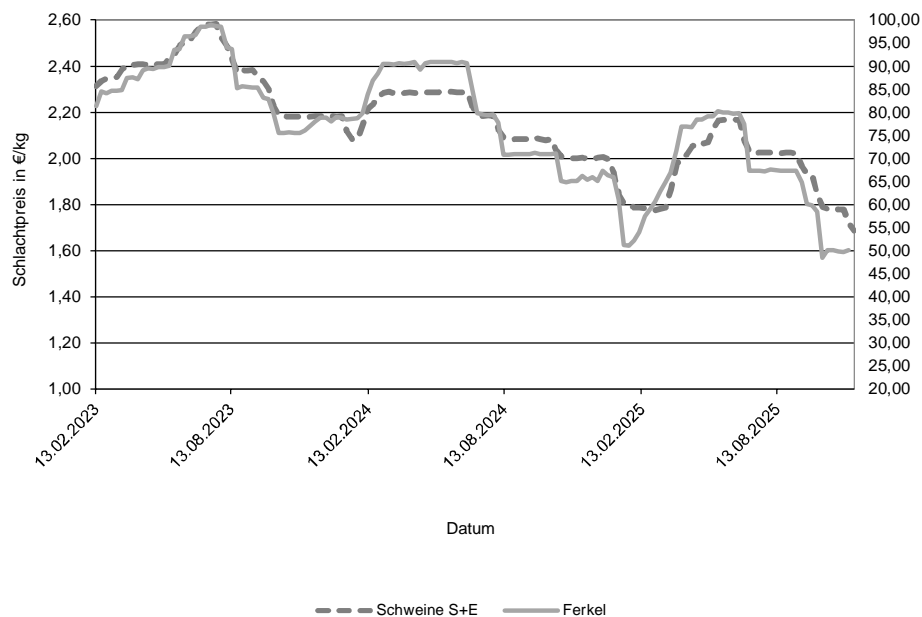

Datenquelle: 1. FIGDV, BLE/Ref. 624 mit zust. Landesstellen  
 Ferkelpreise aus dem Kammerprogramm, AMI

**Übersicht: Deutschland gesamt**

				€/kg	€/100 kg	
		Stück	kg	Warmgewicht	Kaltgewicht	
<b>Jungbullenfleisch</b>						
	U2	4.747	2.129.618	7,35	749,60	
	U3	4.099	1.897.128	7,30	745,09	
	R2	4.213	1.659.562	7,26	740,08	
	R3	2.682	1.122.394	7,22	736,13	
	O2	912	317.711	6,81	694,46	
	O3	1.068	418.859	6,90	703,76	
	E-P	18.756	7.955.422	7,23	737,76	
<b>Färsenfleisch</b>						
	U3	1.106	410.868	6,89	702,94	
	U4	657	266.757	6,80	693,61	
	R2	696	206.710	6,80	693,82	
	R3	2.809	938.866	6,84	698,17	
	R4	587	212.609	6,82	695,36	
	O2	355	89.734	5,65	576,29	
	O3	938	285.494	5,83	594,20	
	O4	217	75.642	5,89	600,37	
	P1	146	30.071	4,52	460,90	
	P2	347	80.759	4,83	492,91	
	E-P	8.315	2.747.559	6,56	668,88	
<b>Bullenfleisch</b>						
	O2	117	40.285	6,02	613,72	
	E-P	738	297.832	6,16	628,18	
<b>Ochsenfleisch</b>						
	R3	93	34.469	7,18	732,22	
	O3	29	9.614	6,30	642,87	
	P3					
	E-P	303	105.057	6,98	711,52	
<b>Kuhfleisch</b>						
	R2	964	341.534	6,02	614,00	
	R3	1.511	574.147	6,06	618,26	
	O1	1.034	303.832	5,62	572,91	
	O2	1.879	583.878	5,74	585,57	
	O3	3.771	1.331.714	5,82	593,41	
	P1	2.344	590.732	4,85	494,46	
	P2	1.353	367.595	5,07	517,36	
	E-P	15.700	5.214.071	5,71	582,09	
<b>Kalbfleisch</b>						
	R2	217	37.318	8,15	831,33	
	O2	681	110.080	7,64	779,02	
	E-P	1.113	182.620	7,83	799,13	
	pauschal					
<b>Lammfleisch</b>						
	lebend pauschal					
	geschlachtet pauschal	478	9.237	9,24	942,86	
<b>Schafffleisch</b>						
	lebend pauschal					
	geschlachtet pauschal	84	2.513	4,73	482,33	
<b>Schweinefleisch</b>						
	S	433.544	42.554.001	1,70	173,07	62,34
	E	288.914	28.500.221	1,67	170,42	58,06
	U	39.695	3.933.427	1,57		53,45
	R	2.833	281.747	1,42		48,41
	M	11.486	2.040.408	1,12		
					Muskelfleischanteil in %	

**Zusammenfassende Darstellung nach Regionen, Tierkategorien über die Handelsklassen E-P**

	Jungbullenfleisch			Färsenfleisch		
	E-P			E-P		
	Stück	kg	€/kg	Stück	kg	€/kg
Schleswig Holst. / Hamburg	463	184.015	6,91	1.414	477.317	6,60
Niedersachsen / Bremen	6.866	2.905.503	7,16	1.450	464.160	6,32
Nordrhein-Westfalen	3.222	1.407.756	7,27	587	181.913	6,47
Mitteldeutschland und MV	1.308	520.536	7,11	792	234.477	6,28
BW / HE / RP	2.566	1.070.923	7,33	1.617	539.286	6,71
Bayern	4.331	1.866.689	7,33	2.455	850.406	6,67
Deutschland gesamt	18.756	7.955.422	7,23	8.315	2.747.559	6,56

	Bullenfleisch			Ochsenfleisch		
	E-P			E-P		
	Stück	kg	€/kg	Stück	kg	€/kg
Schleswig Holst. / Hamburg	37	14.147	5,70			
Niedersachsen / Bremen	182	70.914	6,12	50	16.576	6,66
Nordrhein-Westfalen	155	65.797	6,44			
Mitteldeutschland und MV	68	28.451	5,70	68	23.138	7,07
BW / HE / RP	169	67.020	6,17	53	17.197	7,43
Bayern	127	51.503	6,22	113	41.157	7,01
Deutschland gesamt	738	297.832	6,16	303	105.057	6,98

	Kuhfleisch			Kalbfleisch		
	E-P			E-P		
	Stück	kg	€/kg	Stück	kg	€/kg
Schleswig Holst. / Hamburg	1.161	380.620	5,40			
Niedersachsen / Bremen	3.878	1.256.195	5,62			
Nordrhein-Westfalen	1.607	523.614	5,69			
Mitteldeutschland und MV	2.190	681.557	5,48			
BW / HE / RP	2.469	823.887	5,78	80	11.485	9,26
Bayern	4.395	1.548.198	5,92			
Deutschland gesamt	15.700	5.214.071	5,71	1.113	182.620	7,83

	Junggrindfleisch		
	E-P		
	Stück	kg	€/kg
Schleswig Holst. / Hamburg			
Niedersachsen / Bremen			
Nordrhein-Westfalen			
Mitteldeutschland und MV			
BW / HE / RP			
Bayern			
Deutschland gesamt	25	4.970	4,90

\* BW / HE / RP = Baden Württemberg, Hessen, Rheinland-Pfalz

**Detaillierte Darstellung nach Regionen, Tierkategorien und den marktgängigsten Handelklassen/Fettklassen**

	Jungbullenfleisch U2			Jungbullenfleisch U3		
	Stück	kg	€/ kg	Stück	kg	€/ kg
Schleswig Holst. / Hamburg				65	28.595	7,05
Niedersachsen / Bremen	1.634	748.731	7,28	1.169	547.535	7,22
Nordrhein-Westfalen	586	265.292	7,36	827	387.590	7,34
Mitteldeutschland und MV	208	92.977	7,52	296	136.477	7,21
BW / HE / RP	901	392.797	7,41	509	232.370	7,40
Bayern	1.360	604.828	7,38	1.233	564.561	7,36
Deutschland gesamt	4.747	2.129.618	7,35	4.099	1.897.128	7,30

	Jungbullenfleisch R2			Jungbullenfleisch R3		
	Stück	kg	€/ kg	Stück	kg	€/ kg
Schleswig Holst. / Hamburg	52	20.141	6,99	116	46.612	7,02
Niedersachsen / Bremen	1.663	661.767	7,21	1.081	450.754	7,15
Nordrhein-Westfalen	622	260.184	7,29	752	325.426	7,25
Mitteldeutschland und MV	291	106.776	7,09	139	56.063	7,19
BW / HE / RP	625	239.234	7,33	196	80.686	7,35
Bayern	960	371.460	7,32	398	162.853	7,34
Deutschland gesamt	4.213	1.659.562	7,26	2.682	1.122.394	7,22

	Jungbullenfleisch O2			Jungbullenfleisch O3		
	Stück	kg	€/ kg	Stück	kg	€/ kg
Schleswig Holst. / Hamburg	47	16.238	6,72	104	40.481	6,77
Niedersachsen / Bremen	422	150.751	6,88	621	244.485	6,92
Nordrhein-Westfalen	119	42.407	6,88	185	73.669	6,97
Mitteldeutschland und MV	130	43.370	6,86	90	34.464	6,91
BW / HE / RP	115	39.435	6,69	46	17.536	6,74
Bayern	79	25.510	6,40	22	8.224	6,58
Deutschland gesamt	912	317.711	6,81	1.068	418.859	6,90

	Färsenfleisch U3			Färsenfleisch U4		
	Stück	kg	€/ kg	Stück	kg	€/ kg
Schleswig Holst. / Hamburg	217	82.056	6,85			
Niedersachsen / Bremen	109	43.287	6,92			
Nordrhein-Westfalen	39	13.919	7,15			
Mitteldeutschland und MV	138	46.978	6,88			
BW / HE / RP	230	83.161	6,97	200	79.235	6,81
Bayern	373	141.467	6,84	380	157.055	6,77
Deutschland gesamt	1.106	410.868	6,89	657	266.757	6,80

	Färsenfleisch R2			Färsenfleisch R3		
	Stück	kg	€/ kg	Stück	kg	€/ kg
Schleswig Holst. / Hamburg	76	23.905	6,87	651	222.632	6,87
Niedersachsen / Bremen	80	24.170	6,88	484	164.471	6,85
Nordrhein-Westfalen	52	15.628	6,79	163	52.381	6,95
Mitteldeutschland und MV	59	16.025	6,69	203	64.253	6,77
BW / HE / RP	202	60.139	6,95	441	144.879	6,94
Bayern	227	66.843	6,65	867	290.250	6,78
Deutschland gesamt	696	206.710	6,80	2.809	938.866	6,84

Stück = Anzahl der im Bericht erfassten Schlachttiere, €/kg = vorl. Preis, kg = berichtete Gesamtschlachtmenge

\* BW / HE / RP = Baden Württemberg, Hessen, Rheinland-Pfalz

Mitteldeutschland und MV = Brandenburg, Thüringen, Sachsen und Mecklenburg-Vorpommern



	Färsenfleisch R4			Färsenfleisch O2		
	Stück	kg	€/kg	Stück	kg	€/kg
Schleswig Holst. / Hamburg	92	34.225	6,83			
Niedersachsen / Bremen	29	10.704	6,85	64	17.926	5,80
Nordrhein-Westfalen	51	17.283	6,91	34	7.990	5,43
Mitteldeutschland und MV	47	16.046	6,80			
BW / HE / RP	142	51.319	6,82	94	22.920	5,65
Bayern	226	83.032	6,79	121	29.942	5,64
Deutschland gesamt	587	212.609	6,82	355	89.734	5,65
	Färsenfleisch O3			Färsenfleisch O4		
	Stück	kg	€/kg	Stück	kg	€/kg
Schleswig Holst. / Hamburg	172	54.360	5,94			
Niedersachsen / Bremen	351	109.619	5,78	45	16.413	5,95
Nordrhein-Westfalen	102	30.097	5,86	49	16.902	5,90
Mitteldeutschland und MV	99	28.929	5,84	26	8.405	5,96
BW / HE / RP	102	29.761	5,76	48	16.609	5,78
Bayern	112	32.728	5,79	35	12.103	5,85
Deutschland gesamt	938	285.494	5,83	217	75.642	5,89
	Färsenfleisch P1			Färsenfleisch P2		
	Stück	kg	€/kg	Stück	kg	€/kg
Schleswig Holst. / Hamburg	32	7.507	4,38	67	17.141	4,86
Niedersachsen / Bremen	65	13.812	4,73	122	29.236	4,99
Nordrhein-Westfalen				29	6.059	4,82
Mitteldeutschland und MV	23	4.026	3,95	89	19.417	4,56
BW / HE / RP						
Bayern						
Deutschland gesamt	146	30.071	4,52	347	80.759	4,83
	Bullenfleisch O2			Ochsenfleisch R2 und R3		
	Stück	kg	€/kg	Stück	kg	€/kg
Schleswig Holst. / Hamburg						
Niedersachsen / Bremen	30	11.294	6,02			
Nordrhein-Westfalen	23	7.809	6,41			
Mitteldeutschland und MV						
BW / HE / RP	31	10.660	5,94			
Bayern				36	14.063	7,25
Deutschland gesamt	117	40.285	6,02	144	50.770	7,19
	Ochsenfleisch O2 und O3			Kuhfleisch R2		
	Stück	kg	€/kg	Stück	kg	€/kg
Schleswig Holst. / Hamburg				78	27.103	6,00
Niedersachsen / Bremen				55	19.141	5,83
Nordrhein-Westfalen				54	18.317	5,72
Mitteldeutschland und MV				191	66.951	6,06
BW / HE / RP				574	205.885	6,06
Bayern						
Deutschland gesamt	60	18.190	6,26	964	341.534	6,02

Stück = Anzahl der im Bericht erfassten Schlachttiere, €/kg = vorl. Preis, kg = berichtete Gesamtschlachtmenge

\* BW / HE / RP = Baden Württemberg, Hessen, Rheinland-Pfalz

Mitteldeutschland und MV = Brandenburg, Thüringen, Sachsen und Mecklenburg-Vorpommern

	Kuhfleisch R3			Kuhfleisch O1		
	Stück	kg	€/kg	Stück	kg	€/kg
Schleswig Holst. / Hamburg	87	33.740	5,79			
Niedersachsen / Bremen	111	43.204	5,95	107	32.495	5,65
Nordrhein-Westfalen	81	29.907	5,99	94	27.298	5,57
Mitteldeutschland und MV	72	25.660	6,03	40	11.709	5,71
BW / HE / RP	286	108.386	6,08	239	67.881	5,61
Bayern	874	333.250	6,11	545	161.730	5,62
Deutschland gesamt	1.511	574.147	6,06	1.034	303.832	5,62
	Kuhfleisch O2			Kuhfleisch O3		
	Stück	kg	€/kg	Stück	kg	€/kg
Schleswig Holst. / Hamburg	117	37.696	5,58	430	156.484	5,72
Niedersachsen / Bremen	501	160.228	5,78	1.540	555.388	5,84
Nordrhein-Westfalen	263	80.980	5,72	515	179.637	5,84
Mitteldeutschland und MV	112	34.501	5,68	488	168.381	5,76
BW / HE / RP	346	104.942	5,78	403	138.622	5,86
Bayern	540	165.531	5,74	395	133.202	5,81
Deutschland gesamt	1.879	583.878	5,74	3.771	1.331.714	5,82
	Kuhfleisch P1			Kuhfleisch P2		
	Stück	kg	€/kg	Stück	kg	€/kg
Schleswig Holst. / Hamburg	209	53.561	4,47	217	61.082	4,88
Niedersachsen / Bremen	895	231.946	4,95	356	99.194	5,21
Nordrhein-Westfalen	207	51.066	4,91	113	30.584	5,19
Mitteldeutschland und MV	457	110.846	4,77	362	94.920	5,03
BW / HE / RP	294	73.020	4,81	144	38.445	5,02
Bayern	282	70.293	4,92	161	43.370	5,08
Deutschland gesamt	2.344	590.732	4,85	1.353	367.595	5,07
	Kalbfleisch R2			Kalbfleisch O2		
	Stück	kg	€/kg	Stück	kg	€/kg
Schleswig Holst. / Hamburg						
Niedersachsen / Bremen						
Nordrhein-Westfalen						
Mitteldeutschland und MV						
BW / HE / RP	37	5.112	9,43			
Bayern						
Deutschland gesamt	217	37.318	8,15	681	110.080	7,64
	Lammfleisch lebend pauschal			Lammfleisch geschlachtet pauschal		
	Stück	kg	€/kg	Stück	kg	€/kg
Deutschland gesamt				478	9.237	9,24
	Schafffleisch lebend pauschal			Schafffleisch geschlachtet pauschal		
	Stück	kg	€/kg	Stück	kg	€/kg
Deutschland gesamt				84	2.513	4,73

**Bericht zu Rindern aus ökologischer/biologischer Erzeugung, Deutschland gesamt**

Haltungsform	BIO				KONV			
	Schlachttiere in Stück	Schlachtmenge in kg	mittl. Gewicht in kg / Tier	Preis in € / kg	Schlachttiere in Stück	Schlachtmenge in kg	mittl. Gewicht in kg / Tier	Preis in € / kg
<b><u>Jungbullen</u></b>								
Jungbullen U	110	46.582	423	7,48	8.883	4.048.504	456	7,33
Jungbullen R	74	25.357	343	7,32	7.007	2.829.374	404	7,23
Jungbullen E-P	230	85.159	370	7,33	18.526	7.870.263	425	7,23
<b><u>Färsen</u></b>								
Färsen U	107	37.231	348	7,30	1.799	691.041	384	6,84
Färsen R	251	75.888	302	7,12	3.867	1.291.289	334	6,81
Färsen E-P	520	155.179	298	6,92	7.795	2.592.380	333	6,54
<b><u>Kühe</u></b>								
Kühe U	89	39.410	443	6,44	824	372.116	452	6,25
Kühe R	394	141.009	358	6,27	2.696	1.010.733	375	6,00
Kühe O	481	149.509	311	6,12	6.991	2.378.534	340	5,76
Kühe P	212	52.866	249	5,38	3.967	1.045.961	264	4,95
Kühe E-P	1.178	383.729	326	6,11	14.522	4.830.342	333	5,67
<b><u>weitere Tierkategorien</u></b>								
Bullen E-P	62				676			
Ochsen E-P	134				169			
Kälber E-P	81				1.032			

## Hinweise zur Datenerhebung für Biorinder

1. Die Erhebung berücksichtigt nur Daten der meldepflichtigen Schlachtbetriebe entsprechend §5 Abs.1 der 1. FIGDV (wöchentliche Schlachtung von mehr als 150 Rinder), unabhängig von der Herkunft (In- oder Ausland) der Tiere.
2. Die Preismeldung zur Haltungsform Bio entspricht der Definition der Verordnung (EG) 834/2007 über die ökologische/biologische Produktion (vgl. §6 Abs.1 Ziffer 2 der 1.FIGDV). Alle Schlachttiere, die nicht als „bio“ vermarktet wurden, werden in der Haltungsform „konv“ erfasst.
3. Stärkere Schwankungen der Preise und Schlachtgewichte können sich im Vergleich zur Gesamtpreismeldung u.a. ergeben durch:
  - relativ geringe Stückzahl der Schlachtungen,
  - Chargenbildung in der Vermarktung,
  - Unterschiede der Vermarktungsformen.

	Schweinefleisch S			Schweinefleisch E		
	Stück	kg	€/kg	Stück	kg	€/kg
Region Nord-Ost	49.292	4.837.342	1,68	36.986	3.634.761	1,65
Niedersachsen / Bremen	142.140	14.027.696	1,68	85.565	8.467.388	1,65
Nordrhein-Westfalen	195.537	19.087.982	1,71	108.690	10.668.713	1,67
Hessen / Rheinland-Pfalz	8.913	873.203	1,66	13.553	1.338.648	1,65
Baden-Württemberg	19.282	1.907.714	1,78	25.250	2.502.993	1,79
Bayern	18.380	1.820.064	1,69	18.870	1.887.718	1,65
Deutschland gesamt	433.544	42.554.001	1,70	288.914	28.500.221	1,67
€/ 100 kg Warmgewicht			169,68			167,08
€/ 100 kg Kaltgewicht			173,07			170,42

	Schweinefleisch U			Schweinefleisch R		
	Stück	kg	€/kg	Stück	kg	€/kg
Region Nord-Ost	5.561	547.504	1,52	413	40.587	1,33
Niedersachsen / Bremen	9.564	951.188	1,56	531	52.967	1,60
Nordrhein-Westfalen	15.073	1.486.534	1,54	1.121	111.259	1,38
Hessen / Rheinland-Pfalz	2.844	283.469	1,53	353	35.362	1,28
Baden-Württemberg	4.184	415.140	1,78	268	26.696	1,66
Bayern	2.469	249.592	1,52	147	14.876	1,27
Deutschland gesamt	39.695	3.933.427	1,57	2.833	281.747	1,42

	Schweinefleisch M		
	Stück	kg	€/kg
Region Nord-Ost	732	131.135	1,05
Niedersachsen / Bremen	7.476	1.307.383	1,15
Nordrhein-Westfalen	2.587	474.665	1,08
Hessen / Rheinland-Pfalz			
Baden-Württemberg	534	96.931	1,03
Bayern	78	14.574	1,32
Deutschland gesamt	11.486	2.040.408	1,12

	Schweinefleisch S-P			Schweinefleisch S-V		
	Stück	kg	€/kg	Stück	kg	€/kg
Region Nord-Ost	92.311	9.065.987	1,65	93.105	9.203.114	1,64
Niedersachsen / Bremen	237.867	23.505.756	1,67	245.547	24.842.513	1,64
Nordrhein-Westfalen	320.522	31.364.445	1,68	323.322	31.873.963	1,67
Hessen / Rheinland-Pfalz	25.696	2.534.014	1,64	25.775	2.549.734	1,63
Baden-Württemberg	49.008	4.854.964	1,78	49.583	4.958.835	1,77
Bayern	39.875	3.973.169	1,66	39.964	3.988.865	1,66
Deutschland gesamt	765.279	75.298.335	1,68	777.296	77.417.024	1,66

Region Nord-Ost = Schleswig-Holstein und östliche Bundesländer

Für Schweine gilt entsprechend der 1. FIGDV § 6 Abs. 2: "Schweine mit einem Zweihälftengewicht von weniger als 80 Kilogramm und mehr als 110 Kilogramm sind ... nicht .. berücksichtigt[t]. [Dies ..] gilt nicht für die Handelsklassen M und V."