



# Wochenbericht über Schlachtvieh und Fleisch nach der 1. FIGDV

1 KW

01.01.2024 bis 07.01.2024

erstellt: 10.01.2024

Herausgeber: Bundesanstalt für Landwirtschaft und Ernährung / Ref. 414 im Auftrag  
des Bundesministerium für Ernährung und Landwirtschaft  
und in Zusammenarbeit mit den zuständigen Landesdienststellen

Datenerhebung nach der 1. Fleischgesetz-Durchführungsverordnung  
(1. FIGDV)

Anmerkungen: Angaben können durch Rundungen bedingt geringfügig von Landesberichten abweichen.  
Sofern nicht anders angegeben, bezieht sich das Schlachtgewicht auf das Warmgewicht  
des geschlachteten ausgeweideten Tieres. Kalkulierbare Bonuszahlungen sind  
unabhängig vom Auszahlungszeitpunkt in den Preisen berücksichtigt. Durch Korrektur-  
und Nachmeldung können sich geringfügig Änderungen der Angaben zu nachfolgenden  
Veröffentlichungen ergeben.

E- Mail: [agrar@ble.de](mailto:agrar@ble.de)  
Internet: [www.bmel-statistik.de](http://www.bmel-statistik.de)

Nachdruck mit Quellenangabe gestattet  
Quellenangabe: BLE und zuständige Landesstellen nach 1. FIGDV

Angaben pro Bundesland, Tierart und Handelsklasse werden ab 3 Meldebetriebe und 21 Tiere  
ausgewiesen. Bei der Tierkategorie Schaf liegt die Mindestanzahl bei 75 Tieren.

### Grafische Darstellung ausgewählter Preisverläufe im Jahresablauf und im Vergleich zu den Vorjahren

#### Schlachtpreise für Jungbullen R3

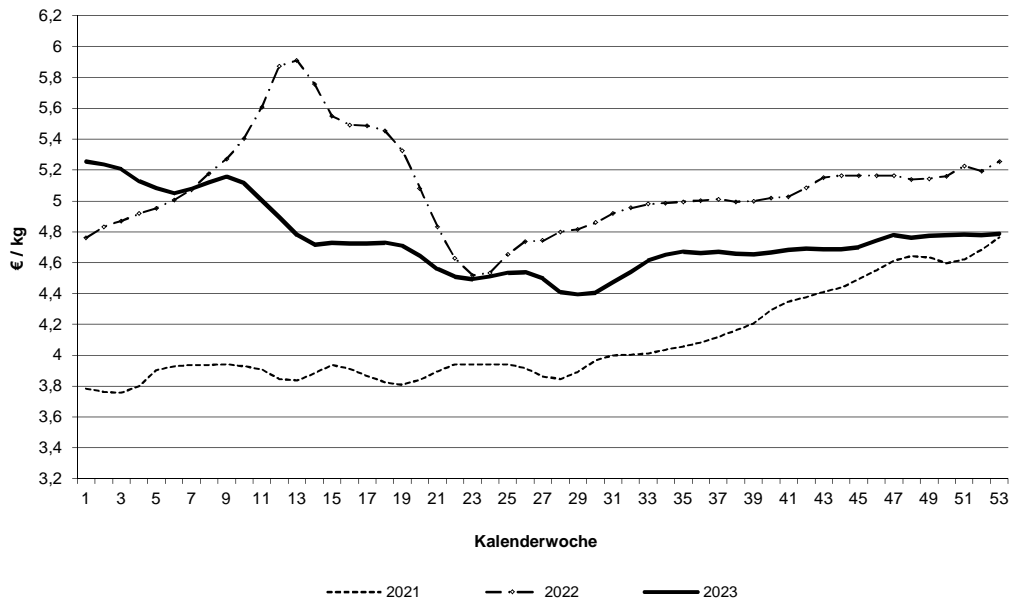

#### Schlachtpreise für Kühe R3

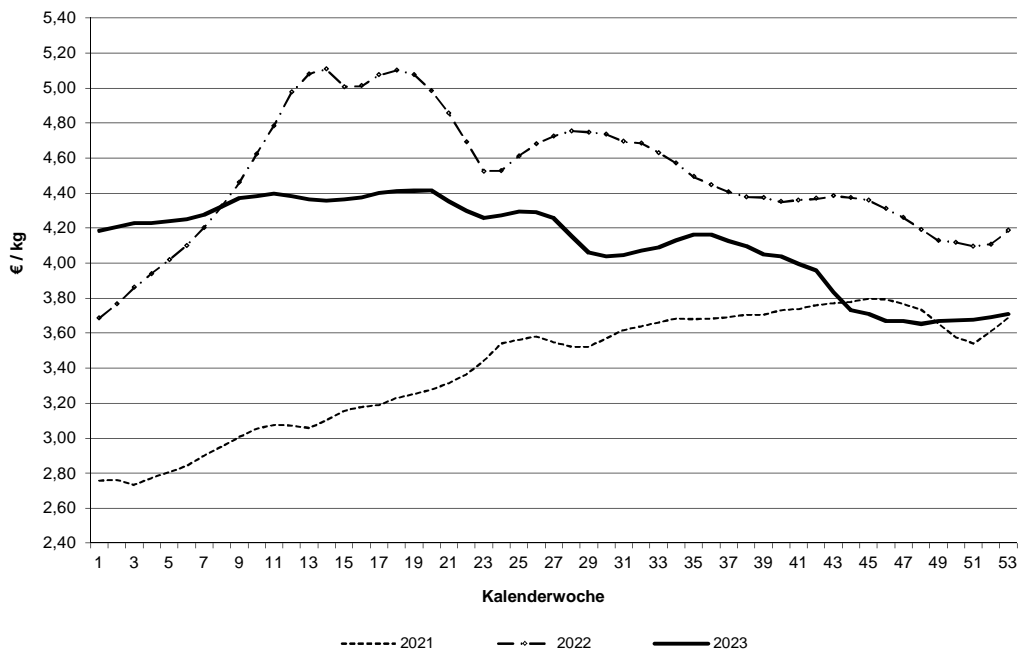

Datenquelle: 1. FIGDV, BLE/ref. 414 und zust. Landesstellen

### Schlachtpreise für Schweine E

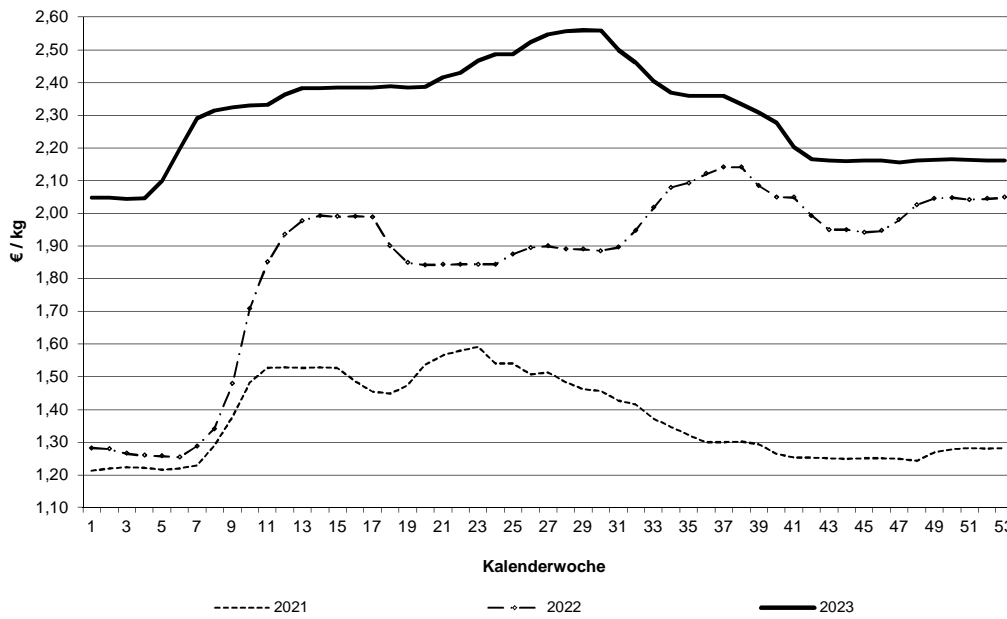

### Schlachtpreise für Lämmer - pauschal abgerechnet

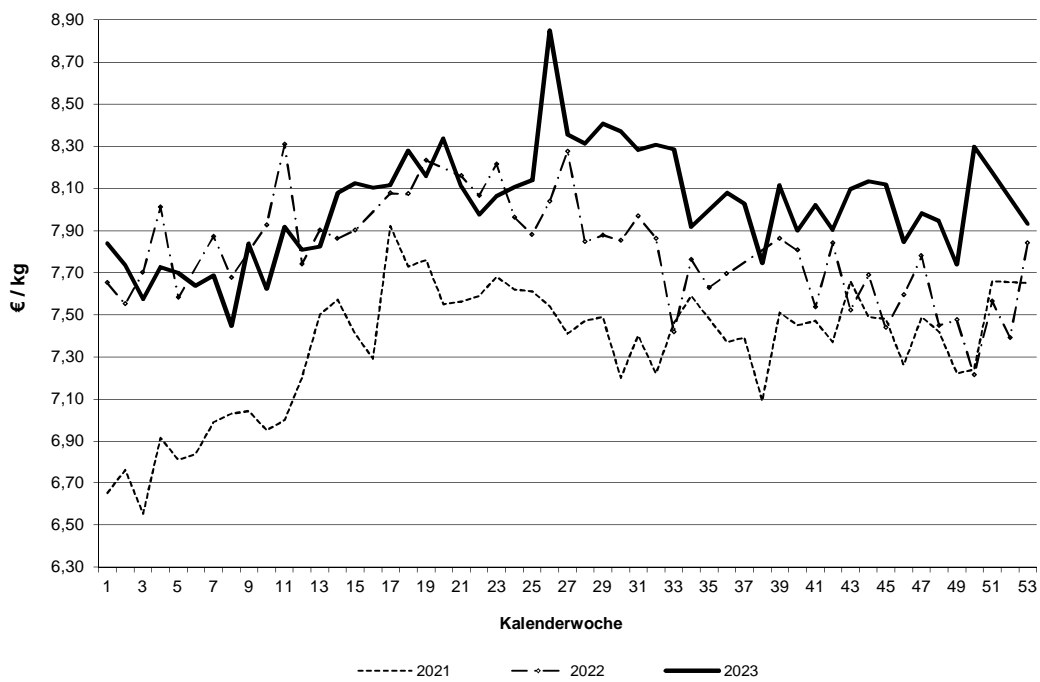

Datenquelle: 1. FIGDV, BLE/ref. 414 und zust. Landesstellen

### Grafische Darstellung ausgewählter Preisverläufe im Jahresablauf und im Vergleich zu ausgewählten EU-Nachbarstaaten Quelle: EU-Kommission, GD Landwirtschaft und ländliche Entwicklung

#### Schlachtpreise für Jungbullen R3

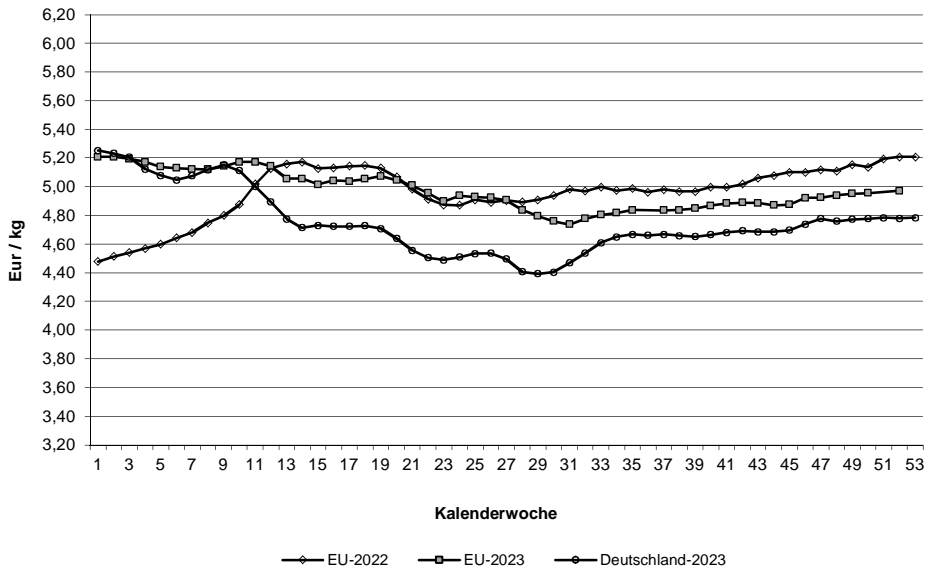

#### Schlachtpreise für Schweine E

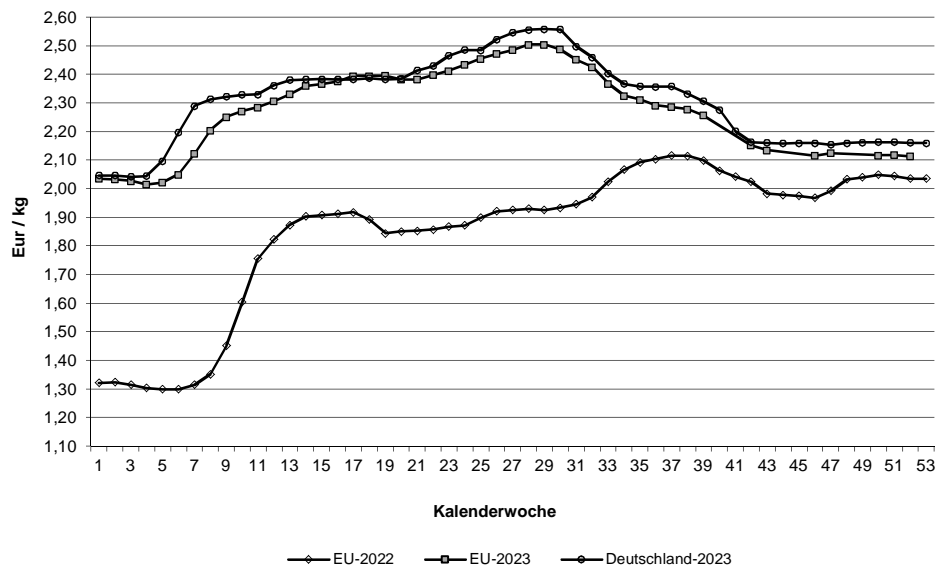

Quelle: EU-Daten nach Angaben der EU-Kommission

**Relativer Verlauf der Schweine- und Ferkelpreise (Schweinezyklus)  
Schweinepreis (Ø S und E) = 100**

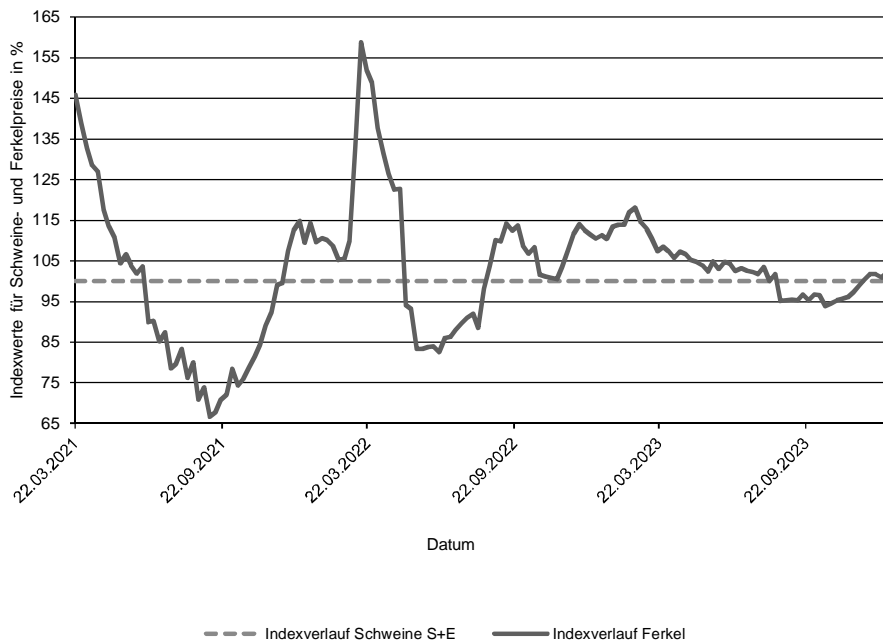

**Verlauf der absoluten Schlachtpreise für Schweine der Handelsklassen S und E  
und der Ferkel (28 kg)**

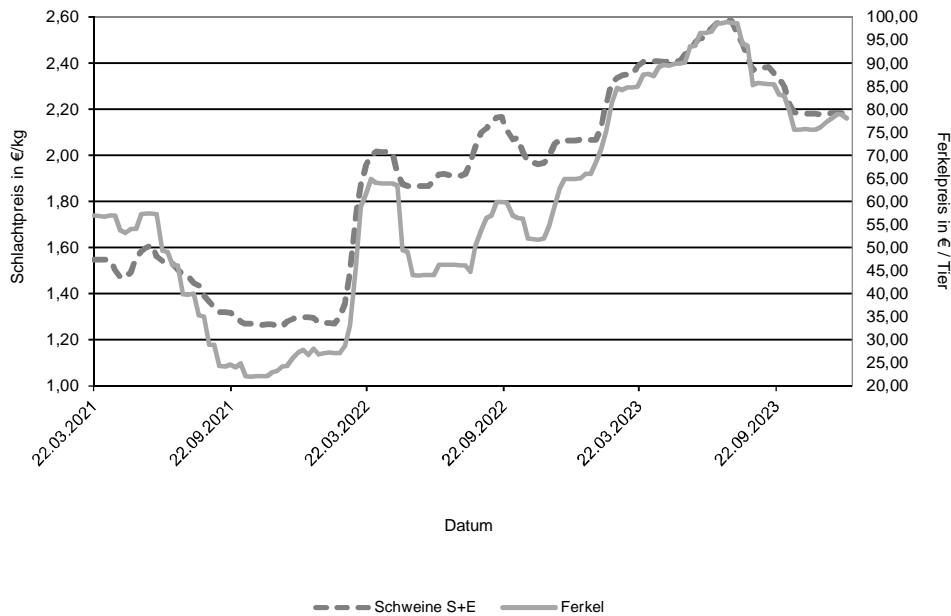

Datenquelle: 1. FIGDV, BLE/Ref. 414 mit zust. Landesstellen  
Ferkelpreise aus dem Kammerprogramm, AMI

**Übersicht: Deutschland gesamt**

				€/kg	€/100 kg	
Jungbullenfleisch	Stück	kg	Warmgewicht		Kaltgewicht	
U2	3.384	1.511.296		4,90	500,27	
U3	2.911	1.340.861		4,88	497,30	
R2	3.507	1.378.686		4,81	491,05	
R3	2.097	878.144		4,78	488,06	
O2	792	271.141		4,37	446,16	
O3	1.071	410.839		4,47	455,72	
E-P	14.422	6.042.387		4,79	488,30	
<b>Färsenfleisch</b>						
U3	653	237.223		4,52	460,85	
U4	567	225.191		4,41	449,85	
R2	359	105.262		4,37	445,95	
R3	1.821	602.456		4,42	450,33	
R4	430	153.634		4,39	447,59	
O2	250	63.716		3,39	345,50	
O3	753	229.749		3,54	360,77	
O4	174	60.132		3,55	361,92	
P1	171	35.388		2,46	250,55	
P2	237	56.863		2,77	282,42	
E-P	5.669	1.847.733		4,13	421,46	
<b>Bullenfleisch</b>						
O2	105	38.894		3,89	396,34	
E-P	506	213.678		3,97	405,23	
<b>Ochsenfleisch</b>						
R3	21	7.169		4,60	469,18	
O3						
P3						
E-P	105	38.867		4,57	466,65	
<b>Kuhfleisch</b>						
R2	721	252.543		3,69	376,19	
R3	1.258	470.190		3,71	378,25	
O1	699	204.478		3,25	331,68	
O2	1.551	478.388		3,42	349,29	
O3	3.521	1.215.541		3,53	359,70	
P1	2.238	552.677		2,63	268,50	
P2	1.527	410.919		2,83	288,64	
E-P	13.771	4.460.850		3,38	345,27	
<b>Kalbfleisch</b>						
R2						
O2						
E-P	166	24.314		5,14	524,23	
pauschal	3.093	498.656		5,74	585,91	
<b>Lammfleisch</b>						
lebend pauschal						
geschlachtet pauschal	1.079	19.800		7,93	809,05	
<b>Schaffleisch</b>						
lebend pauschal						
geschlachtet pauschal	75	1.552		3,56	363,44	
<b>Schweinefleisch</b>						
S	363.777	35.619.719		2,19	223,80	Muskelfleischanteil in %
E	230.390	22.731.300		2,16	220,33	62,42
U	30.805	3.058.301		2,05		58,05
R	2.418	240.533		1,88		53,35
M	12.991	2.270.991		1,75		48,40

**Zusammenfassende Darstellung nach Regionen, Tierkategorien über die Handelsklassen E-P**

	Jungbullenfleisch			Färsenfleisch		
	Stück	kg	€/kg	Stück	kg	€/kg
Schleswig Holst. / Hamburg	469	182.662	4,52	581	188.900	3,92
Niedersachsen / Bremen	5.813	2.435.668	4,73	875	270.961	3,83
Nordrhein-Westfalen	2.275	973.568	4,76	402	115.850	3,69
Mitteldeutschland und MV	789	320.696	4,76	494	150.375	4,14
BW / HE / RP	1.751	719.517	4,83	1.097	359.053	4,27
Bayern	3.325	1.410.276	4,93	2.220	762.594	4,29
Deutschland gesamt	14.422	6.042.387	4,79	5.669	1.847.733	4,13

	Bullenfleisch			Ochsenfleisch		
	Stück	kg	€/kg	Stück	kg	€/kg
Schleswig Holst. / Hamburg	37	14.581	3,63			
Niedersachsen / Bremen	146	59.182	4,00			
Nordrhein-Westfalen	54	23.289	4,09			
Mitteldeutschland und MV	22	9.764	3,67	44	16.130	4,85
BW / HE / RP	124	52.116	4,02			
Bayern	123	54.746	3,99	28	10.396	4,37
Deutschland gesamt	506	213.678	3,97	105	38.867	4,57

	Kuhfleisch			Kalbfleisch		
	Stück	kg	€/kg	Stück	kg	€/kg
Schleswig Holst. / Hamburg	953	302.605	3,22			
Niedersachsen / Bremen	3.616	1.139.770	3,36			
Nordrhein-Westfalen	1.590	493.645	3,32			
Mitteldeutschland und MV	1.527	453.692	3,12	64	9.052	5,43
BW / HE / RP	1.873	615.922	3,46	89	13.399	5,15
Bayern	4.212	1.455.216	3,51			
Deutschland gesamt	13.771	4.460.850	3,38	166	24.314	5,14

	Jungrindfleisch		
	Stück	kg	€/kg
Schleswig Holst. / Hamburg			
Niedersachsen / Bremen			
Nordrhein-Westfalen			
Mitteldeutschland und MV			
BW / HE / RP			
Bayern			
Deutschland gesamt	30	4.822	3,11

\* BW / HE / RP = Baden Württemberg, Hessen, Rheinland-Pfalz

**Detaillierte Darstellung nach Regionen, Tierkategorien und den marktgängigsten Handelklassen/Fettklassen**

	Jungbullenfleisch U2			Jungbullenfleisch U3		
	Stück	kg	€/kg	Stück	kg	€/kg
Schleswig Holst. / Hamburg	60	26.325	4,69			
Niedersachsen / Bremen	1.064	484.875	4,86	1.028	479.957	4,81
Nordrhein-Westfalen	405	184.026	4,84	407	193.561	4,79
Mitteldeutschland und MV	288	125.042	4,88			
BW / HE / RP	570	245.592	4,94	324	146.993	4,91
Bayern	997	445.436	4,98	947	427.434	4,99
Deutschland gesamt	3.384	1.511.296	4,90	2.911	1.340.861	4,88

	Jungbullenfleisch R2			Jungbullenfleisch R3		
	Stück	kg	€/kg	Stück	kg	€/kg
Schleswig Holst. / Hamburg	89	34.536	4,67	66	27.031	4,67
Niedersachsen / Bremen	1.464	586.407	4,77	973	407.546	4,73
Nordrhein-Westfalen	597	242.067	4,81	515	223.767	4,78
Mitteldeutschland und MV						
BW / HE / RP	427	162.398	4,87	169	68.839	4,85
Bayern	786	299.939	4,89	331	133.803	4,94
Deutschland gesamt	3.507	1.378.686	4,81	2.097	878.144	4,78

	Jungbullenfleisch O2			Jungbullenfleisch O3		
	Stück	kg	€/kg	Stück	kg	€/kg
Schleswig Holst. / Hamburg	71	24.684	4,32	99	37.124	4,38
Niedersachsen / Bremen	371	130.132	4,45	657	255.386	4,50
Nordrhein-Westfalen	126	44.616	4,51	150	57.108	4,53
Mitteldeutschland und MV	58	18.761	4,24			
BW / HE / RP	84	27.322	4,15	64	24.190	4,27
Bayern	82	25.626	4,15	42	15.459	4,24
Deutschland gesamt	792	271.141	4,37	1.071	410.839	4,47

	Färsenfleisch U3			Färsenfleisch U4		
	Stück	kg	€/kg	Stück	kg	€/kg
Schleswig Holst. / Hamburg	59	21.889	4,32			
Niedersachsen / Bremen	31	12.213	4,56			
Nordrhein-Westfalen						
Mitteldeutschland und MV	143	48.943	4,72			
BW / HE / RP	128	45.192	4,54	143	53.374	4,45
Bayern	284	106.140	4,45	395	160.718	4,39
Deutschland gesamt	653	237.223	4,52	567	225.191	4,41

	Färsenfleisch R2			Färsenfleisch R3		
	Stück	kg	€/kg	Stück	kg	€/kg
Schleswig Holst. / Hamburg				200	68.952	4,31
Niedersachsen / Bremen	31	9.696	4,32	266	89.467	4,36
Nordrhein-Westfalen	47	13.911	4,33	66	22.065	4,31
Mitteldeutschland und MV				101	30.883	4,71
BW / HE / RP	88	25.356	4,51	319	104.784	4,50
Bayern	172	50.013	4,32	869	286.305	4,40
Deutschland gesamt	359	105.262	4,37	1.821	602.456	4,42

Stück = Anzahl der im Bericht erfassten Schlachttiere, €/kg = vorl. Preis, kg = berichtete Gesamtschlachtmenge

\* BW / HE / RP = Baden Württemberg, Hessen, Rheinland-Pfalz

Mitteldeutschland und MV = Brandenburg, Thüringen, Sachsen und Mecklenburg-Vorpommern



	Färsenfleisch R4			Färsenfleisch O2		
	Stück	kg	€/kg	Stück	kg	€/kg
Schleswig Holst. / Hamburg	29	11.260	4,33	21	5.794	3,66
Niedersachsen / Bremen	35	13.059	4,45	25	6.805	3,45
Nordrhein-Westfalen				46	11.506	3,31
Mitteldeutschland und MV				26	6.950	3,35
BW / HE / RP	140	48.776	4,34	58	14.682	3,47
Bayern	198	70.882	4,41	74	17.979	3,27
Deutschland gesamt	430	153.634	4,39	250	63.716	3,39

	Färsenfleisch O3			Färsenfleisch O4		
	Stück	kg	€/kg	Stück	kg	€/kg
Schleswig Holst. / Hamburg	128	41.583	3,69			
Niedersachsen / Bremen	235	73.495	3,56	41	14.415	3,66
Nordrhein-Westfalen	99	29.339	3,52	27	8.922	3,64
Mitteldeutschland und MV	90	26.742	3,43			
BW / HE / RP	85	25.163	3,55	33	11.347	3,51
Bayern	116	33.427	3,39	53	18.183	3,46
Deutschland gesamt	753	229.749	3,54	174	60.132	3,55

	Färsenfleisch P1			Färsenfleisch P2		
	Stück	kg	€/kg	Stück	kg	€/kg
Schleswig Holst. / Hamburg	46	10.054	2,34	56	14.541	2,83
Niedersachsen / Bremen	56	11.220	2,58	70	16.879	2,86
Nordrhein-Westfalen	34	7.356	2,61	36	8.336	2,86
Mitteldeutschland und MV	22	4.264	2,17	48	10.962	2,56
BW / HE / RP						
Bayern						
Deutschland gesamt	171	35.388	2,46	237	56.863	2,77

	Bullenfleisch O2			Ochsenfleisch R2 und R3		
	Stück	kg	€/kg	Stück	kg	€/kg
Schleswig Holst. / Hamburg						
Niedersachsen / Bremen	47	18.098	4,01			
Nordrhein-Westfalen						
Mitteldeutschland und MV						
BW / HE / RP	23	8.248	3,77			
Bayern						
Deutschland gesamt	105	38.894	3,89	41	14.079	4,64

	Ochsenfleisch O2 und O3			Kuhfleisch R2		
	Stück	kg	€/kg	Stück	kg	€/kg
Schleswig Holst. / Hamburg				33	12.054	3,69
Niedersachsen / Bremen				24	8.180	3,64
Nordrhein-Westfalen						
Mitteldeutschland und MV						
BW / HE / RP				168	59.090	3,72
Bayern				474	165.737	3,65
Deutschland gesamt				721	252.543	3,69

Stück = Anzahl der im Bericht erfassten Schlachttiere, €/kg = vorl. Preis, kg = berichtete Gesamtschlachtmenge

\* BW / HE / RP = Baden Württemberg, Hessen, Rheinland-Pfalz

Mitteldeutschland und MV = Brandenburg, Thüringen, Sachsen und Mecklenburg-Vorpommern

	Kuhfleisch R3			Kuhfleisch O1		
	Stück	kg	€/kg	Stück	kg	€/kg
Schleswig Holst. / Hamburg	38	14.446	3,62			
Niedersachsen / Bremen	101	37.941	3,69	68	20.461	3,40
Nordrhein-Westfalen	56	21.483	3,66	36	10.660	3,31
Mitteldeutschland und MV	35	12.717	3,92			
BW / HE / RP	227	85.662	3,76	179	51.733	3,28
Bayern	801	297.941	3,70	386	112.769	3,18
Deutschland gesamt	1.258	470.190	3,71	699	204.478	3,25

	Kuhfleisch O2			Kuhfleisch O3		
	Stück	kg	€/kg	Stück	kg	€/kg
Schleswig Holst. / Hamburg	99	31.114	3,36	380	134.482	3,51
Niedersachsen / Bremen	348	109.843	3,52	1.434	501.886	3,59
Nordrhein-Westfalen	172	52.800	3,47	472	161.276	3,55
Mitteldeutschland und MV	125	39.423	3,48	446	154.584	3,41
BW / HE / RP	230	70.752	3,46	303	102.732	3,50
Bayern	577	174.456	3,34	486	160.581	3,43
Deutschland gesamt	1.551	478.388	3,42	3.521	1.215.541	3,53

	Kuhfleisch P1			Kuhfleisch P2		
	Stück	kg	€/kg	Stück	kg	€/kg
Schleswig Holst. / Hamburg	209	51.731	2,43	143	40.031	2,84
Niedersachsen / Bremen	858	217.687	2,76	382	105.427	3,01
Nordrhein-Westfalen	317	79.231	2,76	279	75.761	2,97
Mitteldeutschland und MV	362	83.006	2,41	373	97.495	2,66
BW / HE / RP	264	64.427	2,63	119	30.932	2,76
Bayern	228	56.595	2,46	231	61.273	2,65
Deutschland gesamt	2.238	552.677	2,63	1.527	410.919	2,83

	Kalbfleisch R2			Kalbfleisch O2		
	Stück	kg	€/kg	Stück	kg	€/kg
Schleswig Holst. / Hamburg						
Niedersachsen / Bremen						
Nordrhein-Westfalen						
Mitteldeutschland und MV						
BW / HE / RP						
Bayern						
Deutschland gesamt						

	Lammfleisch lebend pauschal			Lammfleisch geschlachtet pauschal		
	Stück	kg	€/kg	Stück	kg	€/kg
Deutschland gesamt				1.079	19.800	7,93

	Schafffleisch lebend pauschal			Schafffleisch geschlachtet pauschal		
	Stück	kg	€/kg	Stück	kg	€/kg
Deutschland gesamt				75	1.552	3,56

**Bericht zu Rindern aus ökologischer/biologischer Erzeugung, Deutschland gesamt**

Haltungsform	BIO				KONV			
	Schlachttiere in Stück	Schlachtmenge in kg	mittl. Gewicht in kg / Tier	Preis in € / kg	Schlachttiere in Stück	Schlachtmenge in kg	mittl. Gewicht in kg / Tier	Preis in € / kg
<b><u>Jungbullen</u></b>								
Jungbullen U	60	25.768	429	5,12	6.358	2.883.397	454	4,89
Jungbullen R	68	25.492	375	4,99	5.631	2.269.490	403	4,80
Jungbullen E-P	157	59.773	381	4,95	14.265	5.982.614	419	4,79
<b><u>Färsen</u></b>								
Färsen U	77	27.106	352	5,13	1.214	461.091	380	4,42
Färsen R	179	56.095	313	4,85	2.447	810.834	331	4,37
Färsen E-P	305	96.266	316	4,78	5.364	1.751.467	327	4,10
<b><u>Kühe</u></b>								
Kühe U	69	31.524	457	4,05	752	337.280	449	3,96
Kühe R	182	65.304	359	4,00	2.239	825.833	369	3,67
Kühe O	281	85.005	303	3,67	5.976	2.001.064	335	3,47
Kühe P	183	44.317	242	2,81	4.060	1.055.671	260	2,75
Kühe E-P	715	226.150	316	3,65	13.056	4.234.700	324	3,37
<b><u>weitere Tierkategorien</u></b>								
Bullen E-P	31				475			
Ochsen E-P	59				46			
Kälber E-P	63				103			

## Hinweise zur Datenerhebung für Biorinder

- Die Erhebung berücksichtigt nur Daten der meldepflichtigen Schlachtbetriebe entsprechend §5 Abs.1 der 1. FIGDV (wöchentliche Schlachtung von mehr als 150 Rinder), unabhängig von der Herkunft (In- oder Ausland) der Tiere.
- Die Preismeldung zur Haltungsform Bio entspricht der Definition der Verordnung (EG) 834/2007 über die ökologische/biologische Produktion (vgl. §6 Abs.1 Ziffer 2 der 1.FIGDV). Alle Schlachttiere, die nicht als „bio“ vermarktet wurden, werden in der Haltungsform „konv“ erfasst.
- Stärkere Schwankungen der Preise und Schlachtgewichte können sich im Vergleich zur Gesamtpreismeldung u.a. ergeben durch:
  - relativ geringe Stückzahl der Schlachtungen,
  - Chargenbildung in der Vermarktung,
  - Unterschiede der Vermarktungsformen.

	Schweinefleisch S			Schweinefleisch E		
	Stück	kg	€/kg	Stück	kg	€/kg
Region Nord-Ost	43.740	4.259.483	2,17	32.988	3.234.263	2,13
Niedersachsen / Bremen	120.927	11.899.319	2,19	72.491	7.183.057	2,16
Nordrhein-Westfalen	160.419	15.668.072	2,20	82.388	8.112.285	2,16
Hessen / Rheinland-Pfalz	9.107	887.106	2,19	11.225	1.108.466	2,18
Baden-Württemberg	12.982	1.274.455	2,24	16.984	1.676.190	2,24
Bayern	16.602	1.631.284	2,18	14.314	1.417.039	2,14
Deutschland gesamt	363.777	35.619.719	2,19	230.390	22.731.300	2,16
€/ 100 kg Warmgewicht			219,41			216,01
€/ 100 kg Kaltgewicht			223,80			220,33

	Schweinefleisch U			Schweinefleisch R		
	Stück	kg	€/kg	Stück	kg	€/kg
Region Nord-Ost	5.063	497.782	2,01	515	50.779	1,85
Niedersachsen / Bremen	9.048	902.418	2,06	648	64.764	1,92
Nordrhein-Westfalen	10.495	1.041.716	2,03	780	77.660	1,84
Hessen / Rheinland-Pfalz	2.131	211.731	2,07	213	21.188	1,86
Baden-Württemberg	2.240	222.289	2,24	136	13.516	2,09
Bayern	1.828	182.365	2,05	126	12.626	1,87
Deutschland gesamt	30.805	3.058.301	2,05	2.418	240.533	1,88

	Schweinefleisch M		
	Stück	kg	€/kg
Region Nord-Ost	940	154.304	1,67
Niedersachsen / Bremen	7.710	1.340.619	1,78
Nordrhein-Westfalen	3.883	690.883	1,73
Hessen / Rheinland-Pfalz			
Baden-Württemberg	412	75.421	1,63
Bayern			
Deutschland gesamt	12.991	2.270.991	1,75

	Schweinefleisch S-P			Schweinefleisch S-V		
	Stück	kg	€/kg	Stück	kg	€/kg
Region Nord-Ost	82.356	8.047.193	2,14	83.339	8.205.763	2,13
Niedersachsen / Bremen	203.178	20.055.779	2,17	211.072	21.422.748	2,14
Nordrhein-Westfalen	254.167	24.908.130	2,18	258.206	25.622.634	2,17
Hessen / Rheinland-Pfalz	22.683	2.229.176	2,17	22.719	2.237.016	2,17
Baden-Württemberg	32.348	3.187.044	2,24	32.766	3.263.711	2,23
Bayern	32.880	3.244.331	2,15	32.902	3.247.452	2,15
Deutschland gesamt	627.612	61.671.653	2,17	641.004	63.999.324	2,16

Region Nord-Ost = Schleswig-Holstein und östliche Bundesländer

Für Schweine gilt entsprechend der 1. FIGDV § 6 Abs. 2: "Schweine mit einem Zweihäftengewicht von weniger als 80 Kilogramm und mehr als 110 Kilogramm sind ... nicht .. berücksichtigt[.]. [Dies ..] gilt nicht für die Handelsklassen M und V."