



Wochenbericht über Schlachtvieh und Fleisch nach der 1. FIGDV

2 KW

08.01.2024 bis 14.01.2024

erstellt: 17.01.2024

Herausgeber: Bundesanstalt für Landwirtschaft und Ernährung / Ref. 414 im Auftrag
des Bundesministerium für Ernährung und Landwirtschaft
und in Zusammenarbeit mit den zuständigen Landesdienststellen

Datenerhebung nach der 1. Fleischgesetz-Durchführungsverordnung
(1. FIGDV)

Anmerkungen: Angaben können durch Rundungen bedingt geringfügig von Landesberichten abweichen.
Sofern nicht anders angegeben, bezieht sich das Schlachtgewicht auf das Warmgewicht
des geschlachteten ausgeweideten Tieres. Kalkulierbare Bonuszahlungen sind
unabhängig vom Auszahlungszeitpunkt in den Preisen berücksichtigt. Durch Korrektur-
und Nachmeldung können sich geringfügig Änderungen der Angaben zu nachfolgenden
Veröffentlichungen ergeben.

E- Mail: agrar@ble.de
Internet: www.bmel-statistik.de

Nachdruck mit Quellenangabe gestattet
Quellenangabe: BLE und zuständige Landesstellen nach 1. FIGDV

Angaben pro Bundesland, Tierart und Handelsklasse werden ab 3 Meldebetriebe und 21 Tiere
ausgewiesen. Bei der Tierkategorie Schaf liegt die Mindestanzahl bei 75 Tieren.

Grafische Darstellung ausgewählter Preisverläufe im Jahresablauf und im Vergleich zu den Vorjahren

Schlachtpreise für Jungbullen R3

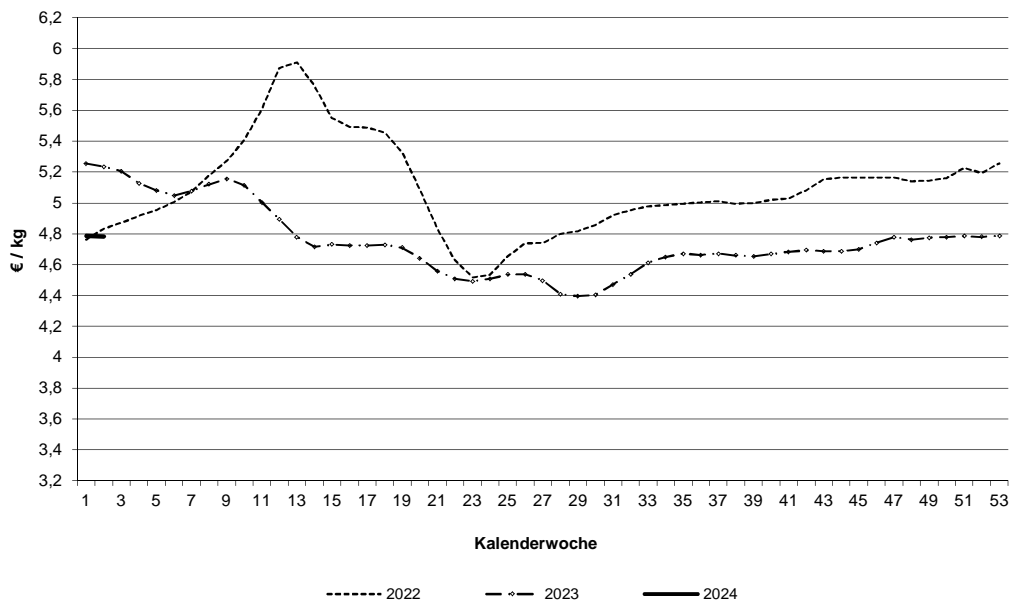

Schlachtpreise für Kühe R3

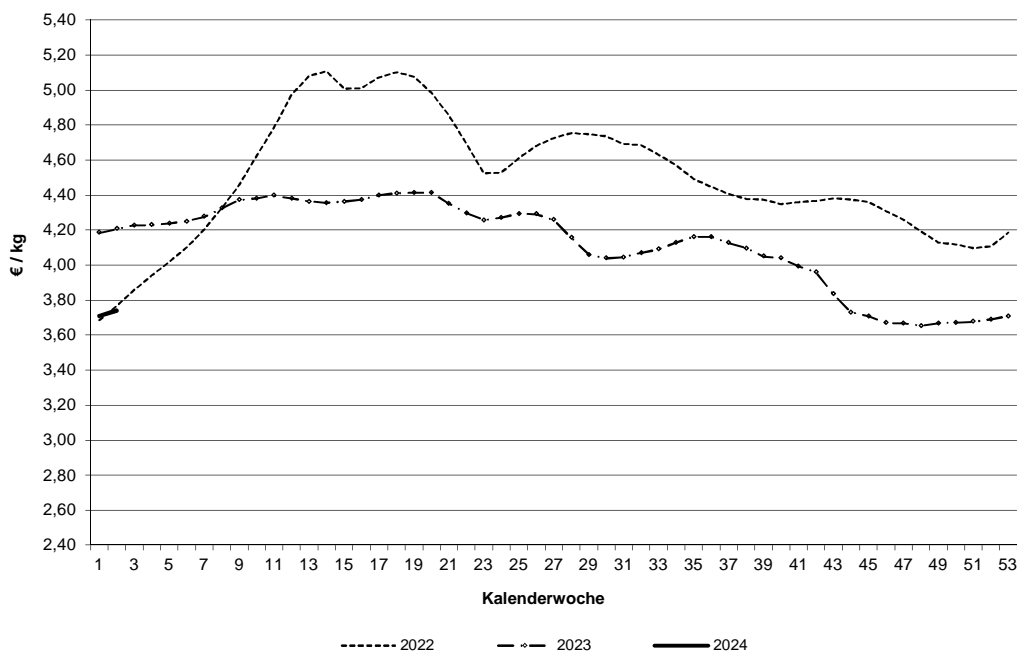

Datenquelle: 1. FIGDV, BLE/ref. 414 und zust. Landesstellen

Schlachtpreise für Schweine E

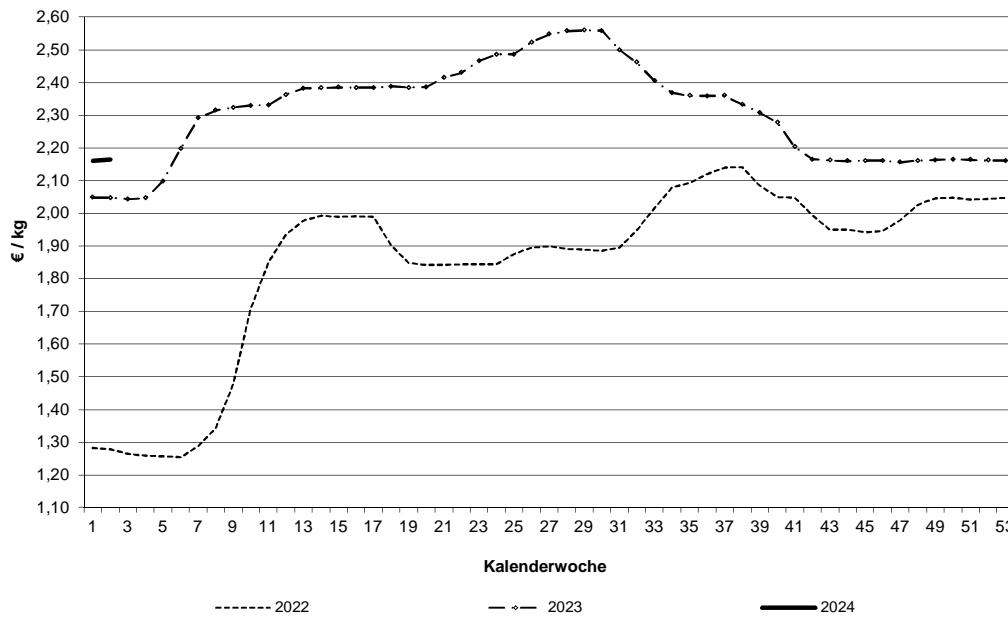

Schlachtpreise für Lämmer - pauschal abgerechnet

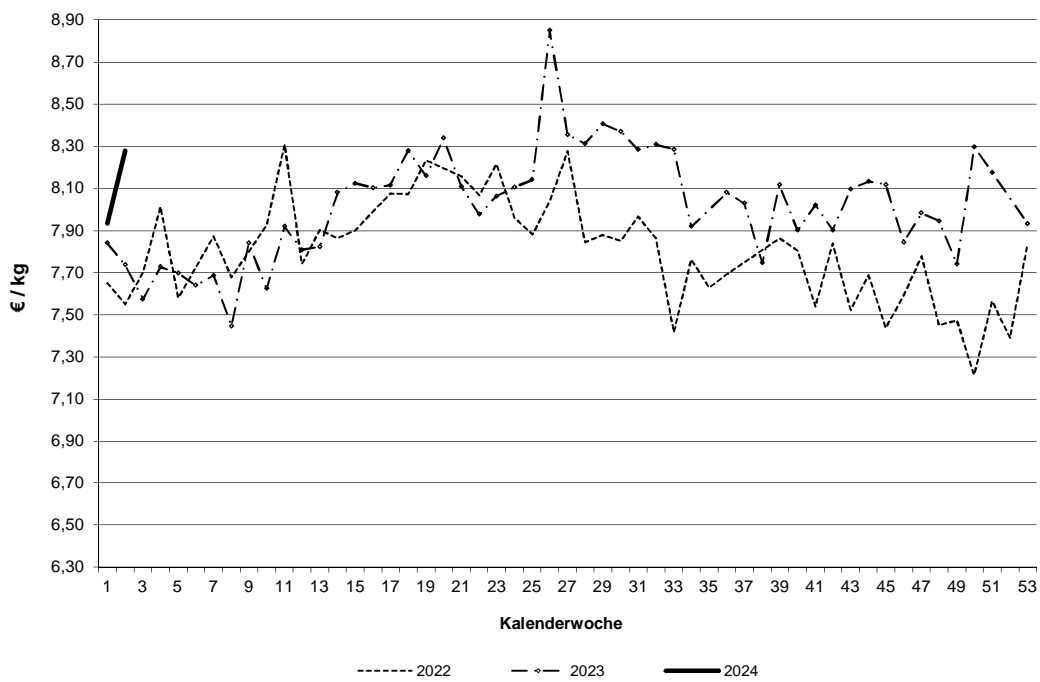

Datenquelle: 1. FIGDV, BLE/ref. 414 und zust. Landesstellen

Grafische Darstellung ausgewählter Preisverläufe im Jahresablauf und im Vergleich zu ausgewählten EU-Nachbarstaaten
 Quelle: EU-Kommission, GD Landwirtschaft und ländliche Entwicklung

Schlachtpreise für Jungbullen R3

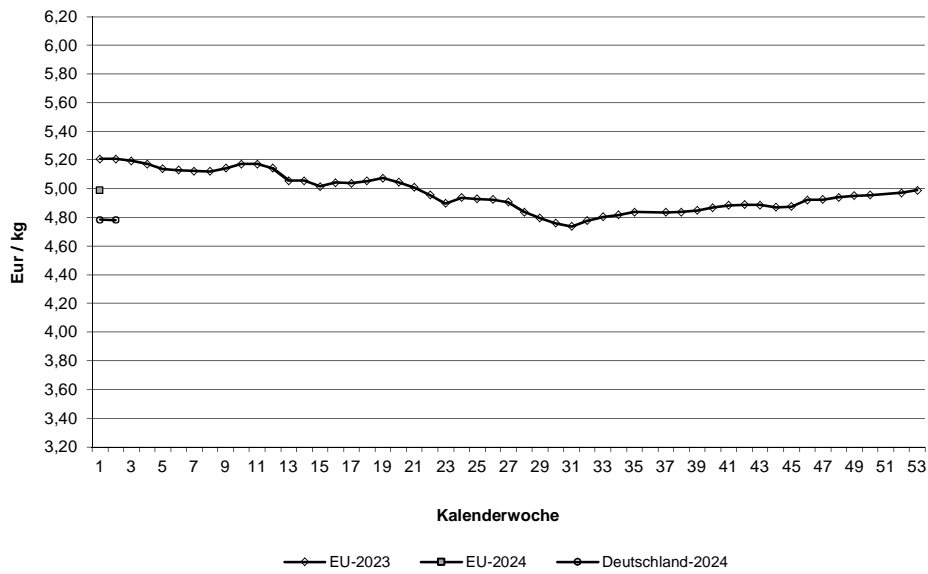

Schlachtpreise für Schweine E

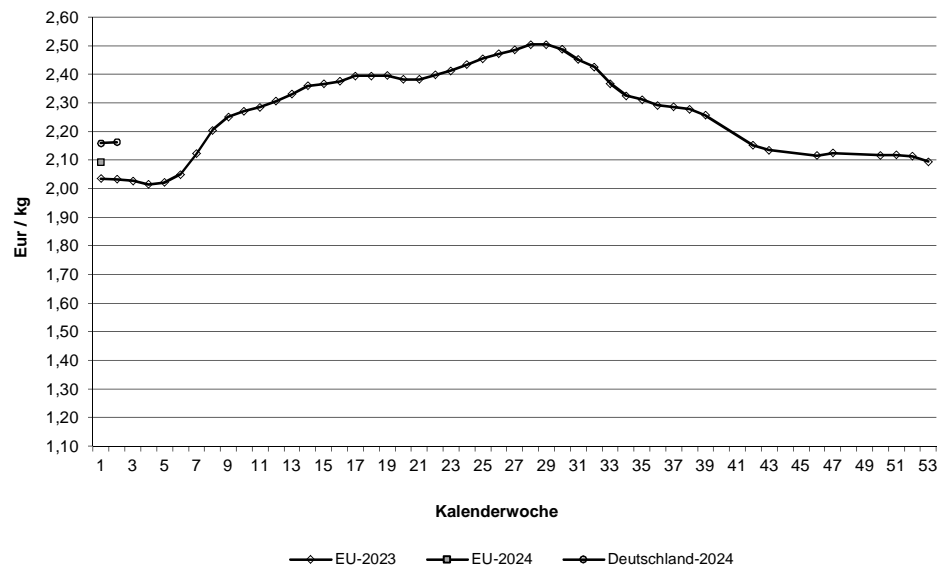

Quelle: EU-Daten nach Angaben der EU-Kommission

**Relativer Verlauf der Schweine- und Ferkelpreise (Schweinezyklus)
Schweinepreis (Ø S und E) = 100**

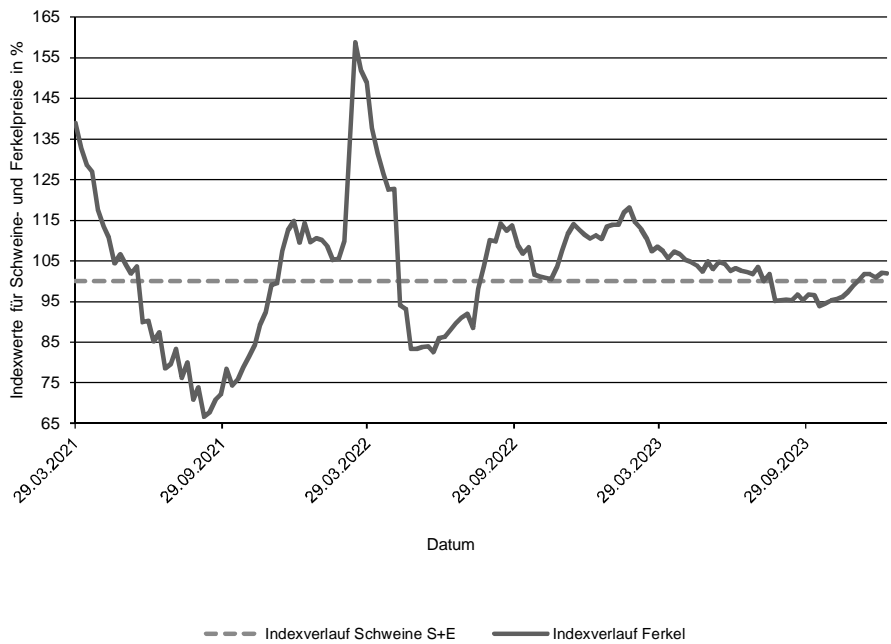

**Verlauf der absoluten Schlachtpreise für Schweine der Handelsklassen S und E
und der Ferkel (28 kg)**

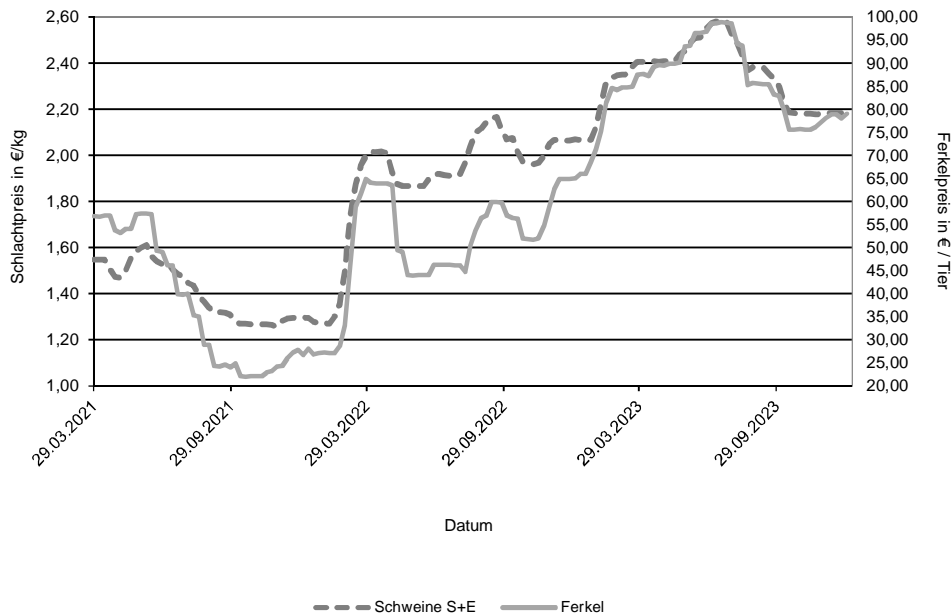

Datenquelle: 1. FIGDV, BLE/Ref. 414 mit zust. Landesstellen
Ferkelpreise aus dem Kammerprogramm, AMI

Übersicht: Deutschland gesamt

				€/kg	€/100 kg	
Jungbullenfleisch	Stück	kg	Warmgewicht		Kaltgewicht	
U2	3.297	1.465.381		4,91	500,68	
U3	2.823	1.296.692		4,87	496,67	
R2	3.462	1.368.342		4,83	492,40	
R3	1.958	817.750		4,78	487,80	
O2	771	264.293		4,36	444,22	
O3	992	385.637		4,48	456,63	
E-P	14.012	5.870.977		4,79	488,56	
Färsenfleisch						
U3	804	289.829		4,50	458,52	
U4	474	187.448		4,43	451,70	
R2	412	120.336		4,35	444,01	
R3	1.931	640.056		4,40	448,87	
R4	449	161.050		4,38	447,00	
O2	240	61.411		3,37	343,47	
O3	806	245.515		3,57	363,66	
O4	156	53.982		3,58	365,31	
P1	167	33.494		2,45	250,02	
P2	285	66.053		2,73	278,35	
E-P	6.002	1.946.331		4,14	421,79	
Bullenfleisch						
O2	106	39.267		3,77	384,73	
E-P	528	222.300		3,94	402,39	
Ochsenfleisch						
R3	21	7.724		4,59	467,84	
O3						
P3						
E-P	117	39.401		4,24	432,04	
Kuhfleisch						
R2	720	251.842		3,69	375,88	
R3	1.354	511.816		3,74	381,41	
O1	791	230.889		3,26	332,50	
O2	1.620	500.530		3,45	351,55	
O3	3.835	1.338.179		3,57	363,70	
P1	2.337	582.036		2,66	271,28	
P2	1.446	392.703		2,88	294,07	
E-P	14.289	4.669.656		3,42	348,83	
Kalbfleisch						
R2	52	7.467		6,12	624,12	
O2	92	14.760		4,78	487,46	
E-P	289	42.203		5,22	532,61	
pauschal	3.591	573.598		5,76	587,49	
Lammfleisch						
lebend pauschal						
geschlachtet pauschal	624	15.306		8,28	844,56	
Schafffleisch						
lebend pauschal						
geschlachtet pauschal						
Schweinefleisch						
					Muskelfleischanteil in %	
S	391.728	38.330.216		2,19	223,87	62,38
E	253.691	25.017.325		2,16	220,67	58,04
U	34.174	3.396.273		2,06		53,40
R	2.492	248.131		1,91		48,40
M	11.861	2.054.528		1,75		

Zusammenfassende Darstellung nach Regionen, Tierkategorien über die Handelsklassen E-P

	Jungbullenfleisch			Färsenfleisch		
	E-P			E-P		
	Stück	kg	€/kg	Stück	kg	€/kg
Schleswig Holst. / Hamburg	404	157.987	4,53	751	247.227	4,09
Niedersachsen / Bremen	5.352	2.254.599	4,73	1.016	309.945	3,84
Nordrhein-Westfalen	2.460	1.040.188	4,75	394	120.457	3,89
Mitteldeutschland und MV	834	340.895	4,73	650	196.727	4,00
BW / HE / RP	1.821	746.297	4,86	1.100	355.482	4,23
Bayern	3.141	1.331.011	4,93	2.091	716.493	4,31
Deutschland gesamt	14.012	5.870.977	4,79	6.002	1.946.331	4,14

	Bullenfleisch			Ochsenfleisch		
	E-P			E-P		
	Stück	kg	€/kg	Stück	kg	€/kg
Schleswig Holst. / Hamburg	35	14.713	3,71			
Niedersachsen / Bremen	126	50.886	3,88			
Nordrhein-Westfalen	85	38.409	4,14			
Mitteldeutschland und MV	45	17.540	3,72	50	17.584	4,25
BW / HE / RP	131	54.046	3,99			
Bayern	106	46.706	3,97	36	11.779	4,19
Deutschland gesamt	528	222.300	3,94	117	39.401	4,24

	Kuhfleisch			Kalbfleisch		
	E-P			E-P		
	Stück	kg	€/kg	Stück	kg	€/kg
Schleswig Holst. / Hamburg	1.201	388.367	3,29			
Niedersachsen / Bremen	3.958	1.266.625	3,42			
Nordrhein-Westfalen	1.538	485.462	3,36			
Mitteldeutschland und MV	1.573	474.617	3,18	166	22.864	5,17
BW / HE / RP	1.968	660.265	3,52	68	10.676	5,73
Bayern	4.051	1.394.320	3,52			
Deutschland gesamt	14.289	4.669.656	3,42	289	42.203	5,22

	Jungrindfleisch		
	E-P		
	Stück	kg	€/kg
Schleswig Holst. / Hamburg			
Niedersachsen / Bremen			
Nordrhein-Westfalen			
Mitteldeutschland und MV	24	3.852	4,75
BW / HE / RP			
Bayern			
Deutschland gesamt	35	5.845	4,24

* BW / HE / RP = Baden Württemberg, Hessen, Rheinland-Pfalz

Detaillierte Darstellung nach Regionen, Tierkategorien und den marktgängigsten Handelklassen/Fettklassen

	Jungbullenfleisch U2			Jungbullenfleisch U3		
	Stück	kg	€/kg	Stück	kg	€/kg
Schleswig Holst. / Hamburg	25	10.932	4,72	42	18.685	4,71
Niedersachsen / Bremen	1.139	514.221	4,85	1.041	483.187	4,78
Nordrhein-Westfalen	407	186.060	4,85	381	179.532	4,80
Mitteldeutschland und MV	266	115.738	4,93	131	59.768	4,87
BW / HE / RP	542	233.752	4,97	297	133.965	4,98
Bayern	918	404.678	4,98	931	421.555	4,97
Deutschland gesamt	3.297	1.465.381	4,91	2.823	1.296.692	4,87

	Jungbullenfleisch R2			Jungbullenfleisch R3		
	Stück	kg	€/kg	Stück	kg	€/kg
Schleswig Holst. / Hamburg	71	27.650	4,68	91	37.723	4,66
Niedersachsen / Bremen	1.262	509.655	4,79	864	362.394	4,72
Nordrhein-Westfalen	746	304.218	4,80	474	203.111	4,77
Mitteldeutschland und MV	124	47.690	4,77	64	25.834	4,80
BW / HE / RP	510	193.843	4,88	169	69.380	4,91
Bayern	749	285.286	4,91	296	119.308	4,93
Deutschland gesamt	3.462	1.368.342	4,83	1.958	817.750	4,78

	Jungbullenfleisch O2			Jungbullenfleisch O3		
	Stück	kg	€/kg	Stück	kg	€/kg
Schleswig Holst. / Hamburg	60	21.369	4,36	96	36.413	4,39
Niedersachsen / Bremen	329	115.388	4,47	525	205.966	4,53
Nordrhein-Westfalen	152	53.344	4,43	189	73.533	4,48
Mitteldeutschland und MV	71	24.856	4,35	97	38.011	4,42
BW / HE / RP	88	27.781	4,06	64	23.793	4,28
Bayern	71	21.555	3,93	21	7.921	4,30
Deutschland gesamt	771	264.293	4,36	992	385.637	4,48

	Färsenfleisch U3			Färsenfleisch U4		
	Stück	kg	€/kg	Stück	kg	€/kg
Schleswig Holst. / Hamburg	95	35.424	4,39			
Niedersachsen / Bremen	36	13.405	4,34			
Nordrhein-Westfalen						
Mitteldeutschland und MV	182	61.375	4,62	25	8.680	4,51
BW / HE / RP	160	56.655	4,50	86	32.249	4,41
Bayern	311	115.539	4,49	351	141.781	4,43
Deutschland gesamt	804	289.829	4,50	474	187.448	4,43

	Färsenfleisch R2			Färsenfleisch R3		
	Stück	kg	€/kg	Stück	kg	€/kg
Schleswig Holst. / Hamburg	40	12.021	4,35	338	115.997	4,35
Niedersachsen / Bremen	55	15.925	4,27	289	97.938	4,35
Nordrhein-Westfalen	40	11.914	4,34	101	33.082	4,26
Mitteldeutschland und MV				109	33.949	4,46
BW / HE / RP	128	37.179	4,44	311	101.591	4,48
Bayern	135	39.311	4,31	783	257.499	4,42
Deutschland gesamt	412	120.336	4,35	1.931	640.056	4,40

Stück = Anzahl der im Bericht erfassten Schlachttiere, €/kg = vorl. Preis, kg = berichtete Gesamtschlachtmenge

* BW / HE / RP = Baden Württemberg, Hessen, Rheinland-Pfalz

Mitteldeutschland und MV = Brandenburg, Thüringen, Sachsen und Mecklenburg-Vorpommern

	Färsenfleisch R4			Färsenfleisch O2		
	Stück	kg	€/kg	Stück	kg	€/kg
Schleswig Holst. / Hamburg	24	9.172	4,31	23	6.667	3,62
Niedersachsen / Bremen	43	15.242	4,42	39	10.189	3,41
Nordrhein-Westfalen	27	9.490	4,24	24	5.808	3,28
Mitteldeutschland und MV						
BW / HE / RP	105	37.138	4,35	48	11.995	3,44
Bayern	230	82.740	4,41	82	20.152	3,24
Deutschland gesamt	449	161.050	4,38	240	61.411	3,37

	Färsenfleisch O3			Färsenfleisch O4		
	Stück	kg	€/kg	Stück	kg	€/kg
Schleswig Holst. / Hamburg	113	36.901	3,75			
Niedersachsen / Bremen	290	89.073	3,61	45	15.902	3,65
Nordrhein-Westfalen	94	28.486	3,59			
Mitteldeutschland und MV	123	36.581	3,44			
BW / HE / RP	87	25.854	3,49	47	15.935	3,54
Bayern	99	28.620	3,40	31	10.602	3,49
Deutschland gesamt	806	245.515	3,57	156	53.982	3,58

	Färsenfleisch P1			Färsenfleisch P2		
	Stück	kg	€/kg	Stück	kg	€/kg
Schleswig Holst. / Hamburg	28	5.934	2,28	55	14.170	2,83
Niedersachsen / Bremen	72	14.992	2,61	81	18.966	2,86
Nordrhein-Westfalen				26	5.916	2,82
Mitteldeutschland und MV	22	3.903	2,12	78	17.193	2,55
BW / HE / RP	21	3.859	2,39	29	6.271	2,65
Bayern						
Deutschland gesamt	167	33.494	2,45	285	66.053	2,73

	Bullenfleisch O2			Ochsenfleisch R2 und R3		
	Stück	kg	€/kg	Stück	kg	€/kg
Schleswig Holst. / Hamburg						
Niedersachsen / Bremen	33	13.125	3,94			
Nordrhein-Westfalen						
Mitteldeutschland und MV						
BW / HE / RP	26	9.595	3,74			
Bayern						
Deutschland gesamt	106	39.267	3,77	21	7.724	4,59

	Ochsenfleisch O2 und O3			Kuhfleisch R2		
	Stück	kg	€/kg	Stück	kg	€/kg
Schleswig Holst. / Hamburg						
Niedersachsen / Bremen				54	17.923	3,72
Nordrhein-Westfalen						
Mitteldeutschland und MV				24	8.339	3,60
BW / HE / RP				152	52.894	3,75
Bayern				465	164.225	3,67
Deutschland gesamt				720	251.842	3,69

Stück = Anzahl der im Bericht erfassten Schlachttiere, €/kg = vorl. Preis, kg = berichtete Gesamtschlachtmenge

* BW / HE / RP = Baden Württemberg, Hessen, Rheinland-Pfalz

Mitteldeutschland und MV = Brandenburg, Thüringen, Sachsen und Mecklenburg-Vorpommern

	Kuhfleisch R3			Kuhfleisch O1		
	Stück	kg	€/kg	Stück	kg	€/kg
Schleswig Holst. / Hamburg	62	24.436	3,69			
Niedersachsen / Bremen	146	55.678	3,76	89	26.658	3,45
Nordrhein-Westfalen	56	21.078	3,67	37	10.916	3,36
Mitteldeutschland und MV	47	16.972	3,65	24	7.008	3,33
BW / HE / RP	290	110.807	3,81	179	52.115	3,29
Bayern	753	282.845	3,72	450	130.574	3,20
Deutschland gesamt	1.354	511.816	3,74	791	230.889	3,26
	Kuhfleisch O2			Kuhfleisch O3		
	Stück	kg	€/kg	Stück	kg	€/kg
Schleswig Holst. / Hamburg	95	30.190	3,44	498	176.108	3,56
Niedersachsen / Bremen	467	146.282	3,54	1.653	583.954	3,62
Nordrhein-Westfalen	150	46.053	3,47	503	174.715	3,59
Mitteldeutschland und MV	146	45.890	3,38	456	158.369	3,48
BW / HE / RP	252	77.222	3,47	304	105.859	3,53
Bayern	510	154.893	3,36	421	139.174	3,44
Deutschland gesamt	1.620	500.530	3,45	3.835	1.338.179	3,57
	Kuhfleisch P1			Kuhfleisch P2		
	Stück	kg	€/kg	Stück	kg	€/kg
Schleswig Holst. / Hamburg	229	57.101	2,42	182	50.233	2,88
Niedersachsen / Bremen	865	220.893	2,79	357	98.830	3,03
Nordrhein-Westfalen	306	77.073	2,78	250	68.743	3,02
Mitteldeutschland und MV	372	87.096	2,54	328	86.532	2,77
BW / HE / RP	285	69.578	2,65	98	26.228	2,82
Bayern	280	70.295	2,49	231	62.137	2,69
Deutschland gesamt	2.337	582.036	2,66	1.446	392.703	2,88
	Kalbfleisch R2			Kalbfleisch O2		
	Stück	kg	€/kg	Stück	kg	€/kg
Schleswig Holst. / Hamburg						
Niedersachsen / Bremen						
Nordrhein-Westfalen						
Mitteldeutschland und MV				26	4.079	4,88
BW / HE / RP	22	3.379	6,59			
Bayern						
Deutschland gesamt	52	7.467	6,12	92	14.760	4,78
	Lammfleisch lebend pauschal			Lammfleisch geschlachtet pauschal		
	Stück	kg	€/kg	Stück	kg	€/kg
Deutschland gesamt				624	15.306	8,28
	Schafffleisch lebend pauschal			Schafffleisch geschlachtet pauschal		
	Stück	kg	€/kg	Stück	kg	€/kg
Deutschland gesamt						

Bericht zu Rindern aus ökologischer/biologischer Erzeugung, Deutschland gesamt

Haltungsform	BIO				KONV			
	Schlachttiere in Stück	Schlachtmenge in kg	mittl. Gewicht in kg / Tier	Preis in € / kg	Schlachttiere in Stück	Schlachtmenge in kg	mittl. Gewicht in kg / Tier	Preis in € / kg
<u>Jungbullen</u>								
Jungbullen U	85	36.485	429	5,40	6.174	2.791.213	452	4,88
Jungbullen R	44	15.784	359	4,94	5.471	2.208.321	404	4,81
Jungbullen E-P	148	57.217	387	5,12	13.864	5.813.760	419	4,79
<u>Färsen</u>								
Färsen U	54	18.597	344	5,00	1.314	489.592	373	4,45
Färsen R	125	37.775	302	4,67	2.685	889.845	331	4,38
Färsen E-P	243	74.205	305	4,55	5.759	1.872.126	325	4,12
<u>Kühe</u>								
Kühe U	50	22.875	458	4,12	763	341.158	447	3,98
Kühe R	204	72.320	355	3,93	2.296	854.822	372	3,70
Kühe O	309	95.258	308	3,65	6.465	2.181.889	337	3,51
Kühe P	166	40.794	246	2,88	4.011	1.047.168	261	2,77
Kühe E-P	729	231.247	317	3,65	13.560	4.438.409	327	3,41
<u>weitere Tierkategorien</u>								
Bullen E-P	33				495			
Ochsen E-P	45				72			
Kälber E-P	97				192			

Hinweise zur Datenerhebung für Biorinder

- Die Erhebung berücksichtigt nur Daten der meldepflichtigen Schlachtbetriebe entsprechend §5 Abs.1 der 1. FIGDV (wöchentliche Schlachtung von mehr als 150 Rinder), unabhängig von der Herkunft (In- oder Ausland) der Tiere.
- Die Preismeldung zur Haltungsform Bio entspricht der Definition der Verordnung (EG) 834/2007 über die ökologische/biologische Produktion (vgl. §6 Abs.1 Ziffer 2 der 1.FIGDV). Alle Schlachttiere, die nicht als „bio“ vermarktet wurden, werden in der Haltungsform „konv“ erfasst.
- Stärkere Schwankungen der Preise und Schlachtgewichte können sich im Vergleich zur Gesamtpreismeldung u.a. ergeben durch:
 - relativ geringe Stückzahl der Schlachtungen,
 - Chargenbildung in der Vermarktung,
 - Unterschiede der Vermarktungsformen.

	Schweinefleisch S			Schweinefleisch E		
	Stück	kg	€/kg	Stück	kg	€/kg
Region Nord-Ost	46.067	4.488.070	2,18	33.518	3.286.529	2,15
Niedersachsen / Bremen	124.975	12.288.273	2,19	78.399	7.759.129	2,16
Nordrhein-Westfalen	176.873	17.257.675	2,20	95.031	9.350.890	2,16
Hessen / Rheinland-Pfalz	9.992	973.581	2,20	9.760	960.315	2,18
Baden-Württemberg	18.972	1.861.866	2,20	21.968	2.172.170	2,21
Bayern	14.849	1.460.751	2,18	15.015	1.488.292	2,14
Deutschland gesamt	391.728	38.330.216	2,19	253.691	25.017.325	2,16
€/ 100 kg Warmgewicht			219,48			216,35
€/ 100 kg Kaltgewicht			223,87			220,67

	Schweinefleisch U			Schweinefleisch R		
	Stück	kg	€/kg	Stück	kg	€/kg
Region Nord-Ost	4.981	491.608	2,02	453	44.679	1,87
Niedersachsen / Bremen	10.194	1.017.152	2,07	664	66.557	1,99
Nordrhein-Westfalen	12.705	1.259.776	2,03	857	85.143	1,85
Hessen / Rheinland-Pfalz	1.572	156.022	2,07	162	16.019	1,84
Baden-Württemberg	2.849	283.471	2,28	210	20.961	2,14
Bayern	1.873	188.244	2,05	146	14.772	1,81
Deutschland gesamt	34.174	3.396.273	2,06	2.492	248.131	1,91

	Schweinefleisch M		
	Stück	kg	€/kg
Region Nord-Ost	924	150.092	1,65
Niedersachsen / Bremen	6.303	1.088.329	1,78
Nordrhein-Westfalen	3.725	651.880	1,72
Hessen / Rheinland-Pfalz			
Baden-Württemberg	602	108.911	1,66
Bayern	289	51.593	1,79
Deutschland gesamt	11.861	2.054.528	1,75

	Schweinefleisch S-P			Schweinefleisch S-V		
	Stück	kg	€/kg	Stück	kg	€/kg
Region Nord-Ost	85.087	8.317.625	2,16	86.051	8.471.660	2,15
Niedersachsen / Bremen	214.303	21.138.308	2,17	220.783	22.253.311	2,15
Nordrhein-Westfalen	285.543	27.961.017	2,18	289.478	28.646.123	2,17
Hessen / Rheinland-Pfalz	21.493	2.106.642	2,18	21.511	2.110.365	2,18
Baden-Württemberg	44.019	4.340.449	2,21	44.634	4.451.818	2,20
Bayern	31.891	3.152.836	2,15	32.181	3.204.519	2,15
Deutschland gesamt	682.336	67.016.877	2,18	694.638	69.137.796	2,16

Region Nord-Ost = Schleswig-Holstein und östliche Bundesländer

Für Schweine gilt entsprechend der 1. FIGDV § 6 Abs. 2: "Schweine mit einem Zweihäftengewicht von weniger als 80 Kilogramm und mehr als 110 Kilogramm sind ... nicht .. berücksichtigt[t]. [Dies ..] gilt nicht für die Handelsklassen M und V."