



Wochenbericht über Schlachtvieh und Fleisch nach der 1. FIGDV

3 KW

15.01.2024 bis 21.01.2024

erstellt: 24.01.2024

Herausgeber: Bundesanstalt für Landwirtschaft und Ernährung / Ref. 414 im Auftrag
des Bundesministerium für Ernährung und Landwirtschaft
und in Zusammenarbeit mit den zuständigen Landesdienststellen

Datenerhebung nach der 1. Fleischgesetz-Durchführungsverordnung
(1. FIGDV)

Anmerkungen: Angaben können durch Rundungen bedingt geringfügig von Landesberichten abweichen.
Sofern nicht anders angegeben, bezieht sich das Schlachtgewicht auf das Warmgewicht
des geschlachteten ausgeweideten Tieres. Kalkulierbare Bonuszahlungen sind
unabhängig vom Auszahlungszeitpunkt in den Preisen berücksichtigt. Durch Korrektur-
und Nachmeldung können sich geringfügig Änderungen der Angaben zu nachfolgenden
Veröffentlichungen ergeben.

E- Mail: agrar@ble.de
Internet: www.bmel-statistik.de

Nachdruck mit Quellenangabe gestattet
Quellenangabe: BLE und zuständige Landesstellen nach 1. FIGDV

Angaben pro Bundesland, Tierart und Handelsklasse werden ab 3 Meldebetriebe und 21 Tiere
ausgewiesen. Bei der Tierkategorie Schaf liegt die Mindestanzahl bei 75 Tieren.

Grafische Darstellung ausgewählter Preisverläufe im Jahresablauf und im Vergleich zu den Vorjahren

Schlachtpreise für Jungbullen R3

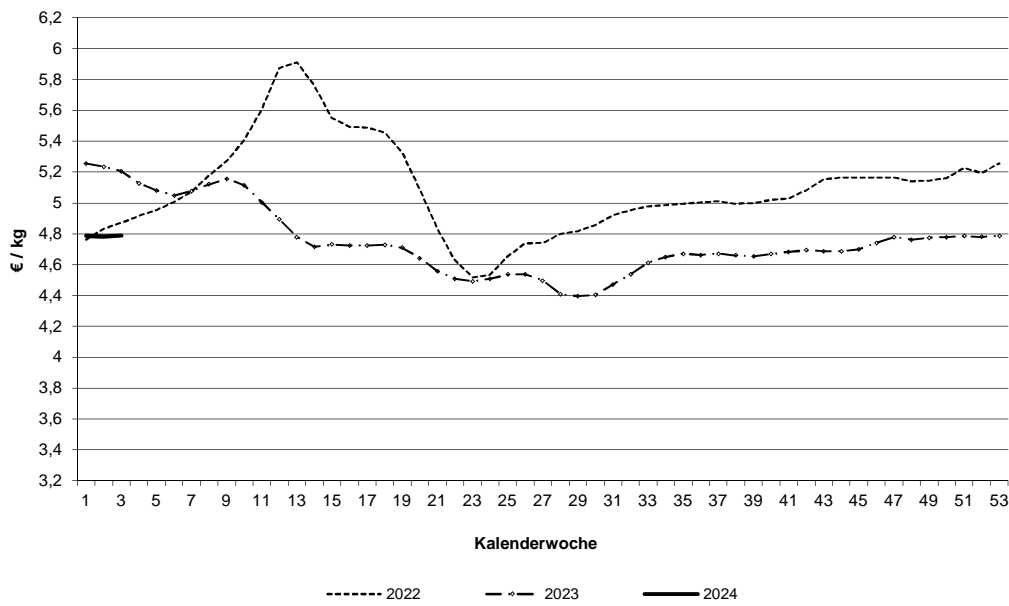

Schlachtpreise für Kühe R3

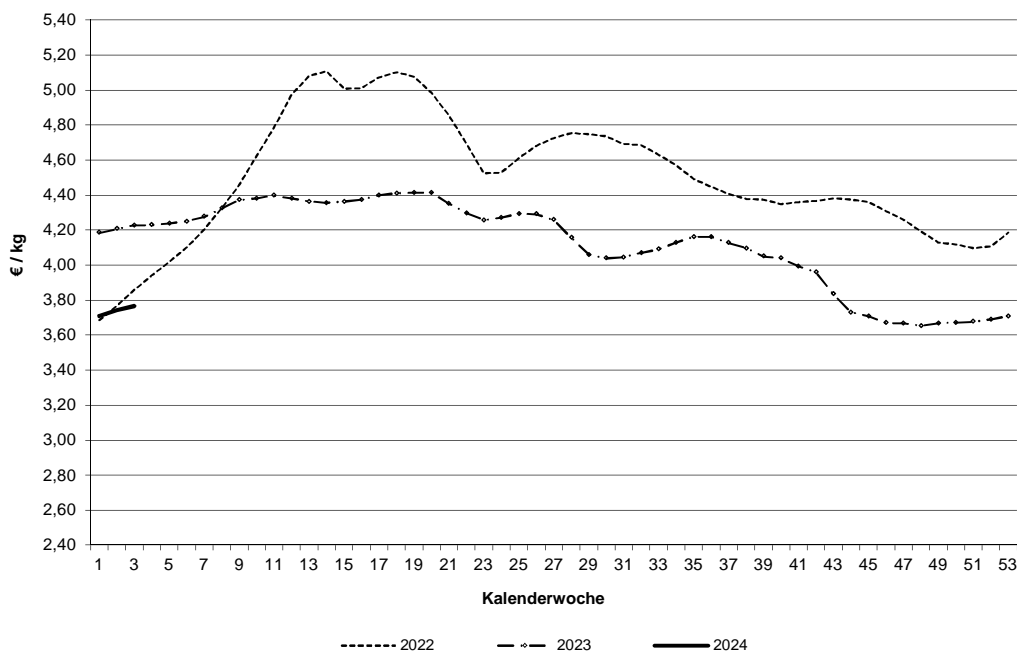

Datenquelle: 1. FIGDV, BLE/ref. 414 und zust. Landesstellen

Schlachtpreise für Schweine E

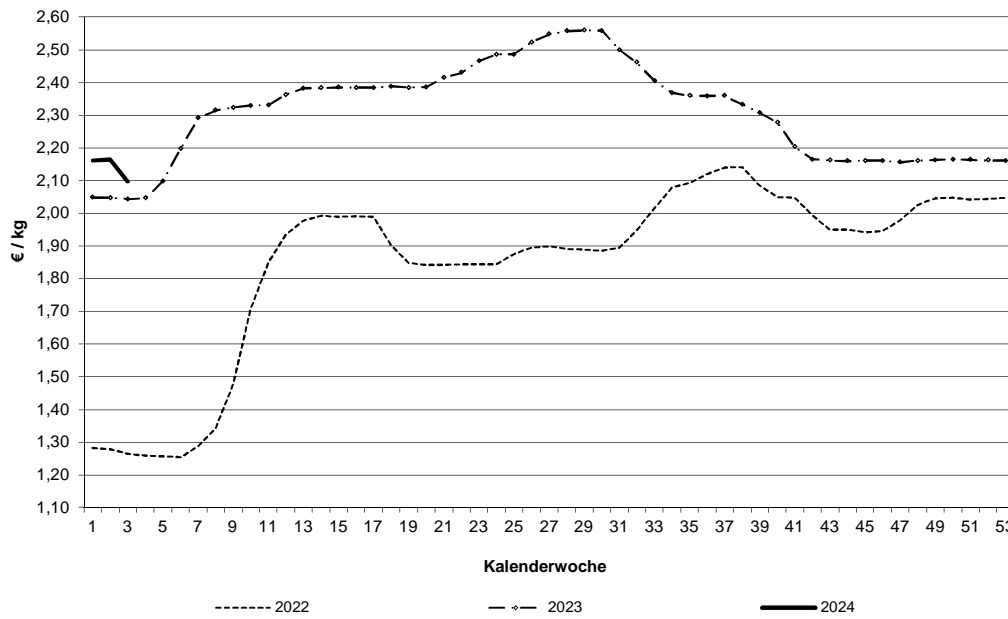

Schlachtpreise für Lämmer - pauschal abgerechnet

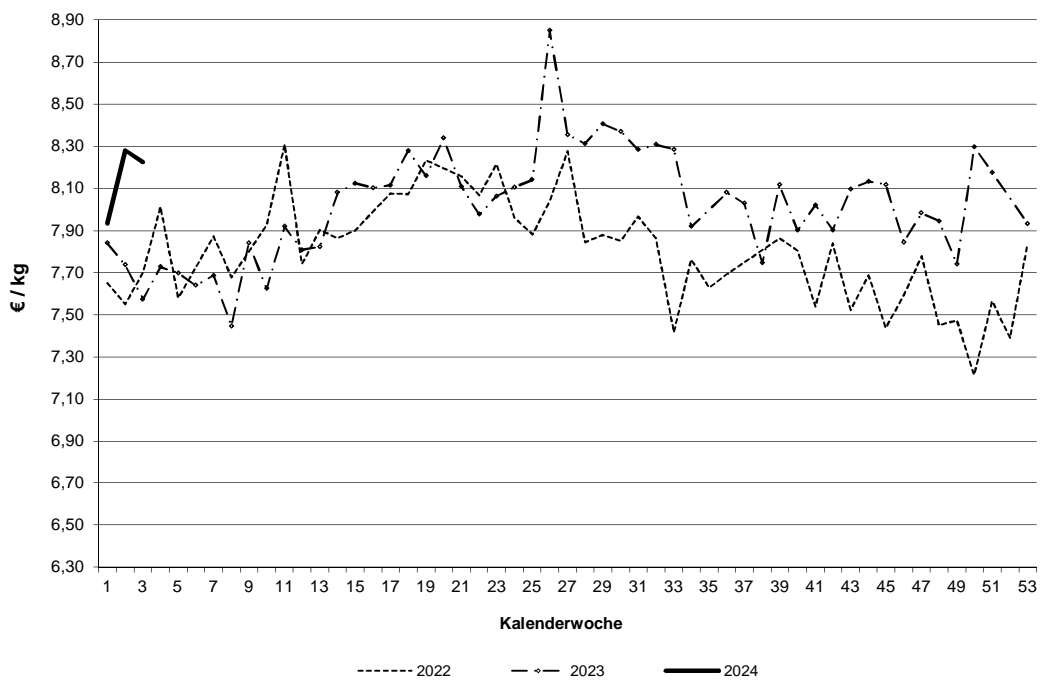

Datenquelle: 1. FIGDV, BLE/ref. 414 und zust. Landesstellen

Grafische Darstellung ausgewählter Preisverläufe im Jahresablauf und im Vergleich zu ausgewählten EU-Nachbarstaaten
 Quelle: EU-Kommission, GD Landwirtschaft und ländliche Entwicklung

Schlachtpreise für Jungbullen R3

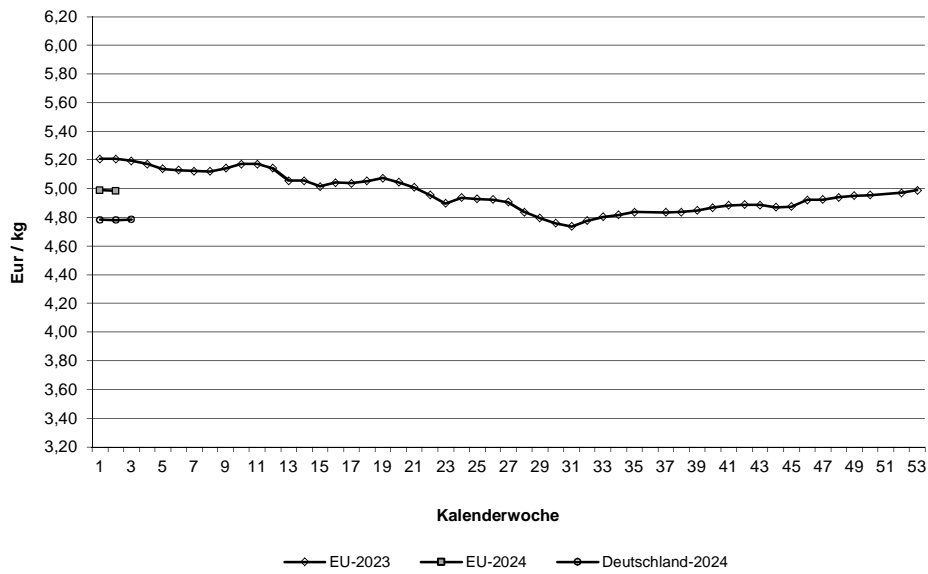

Schlachtpreise für Schweine E

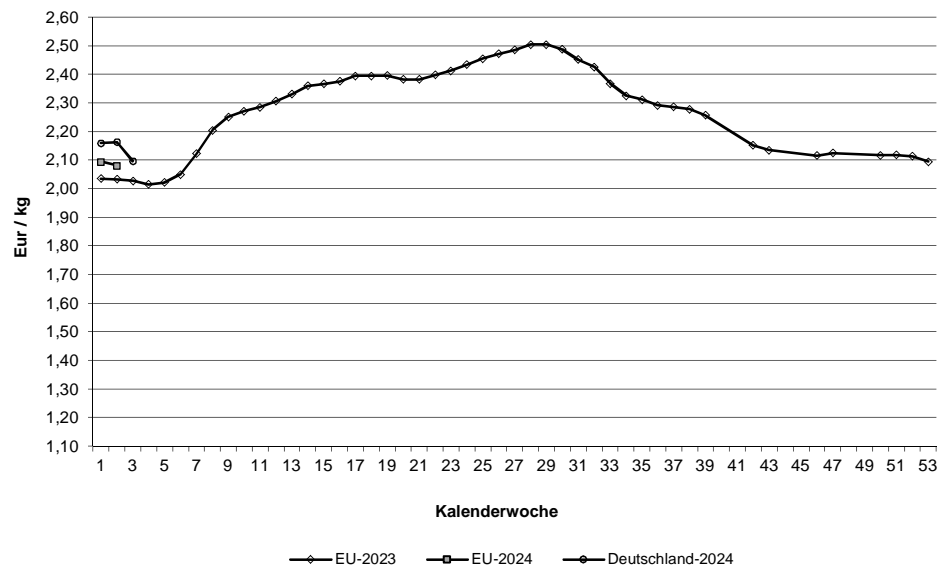

Quelle: EU-Daten nach Angaben der EU-Kommission

**Relativer Verlauf der Schweine- und Ferkelpreise (Schweinezyklus)
Schweinepreis (Ø S und E) = 100**

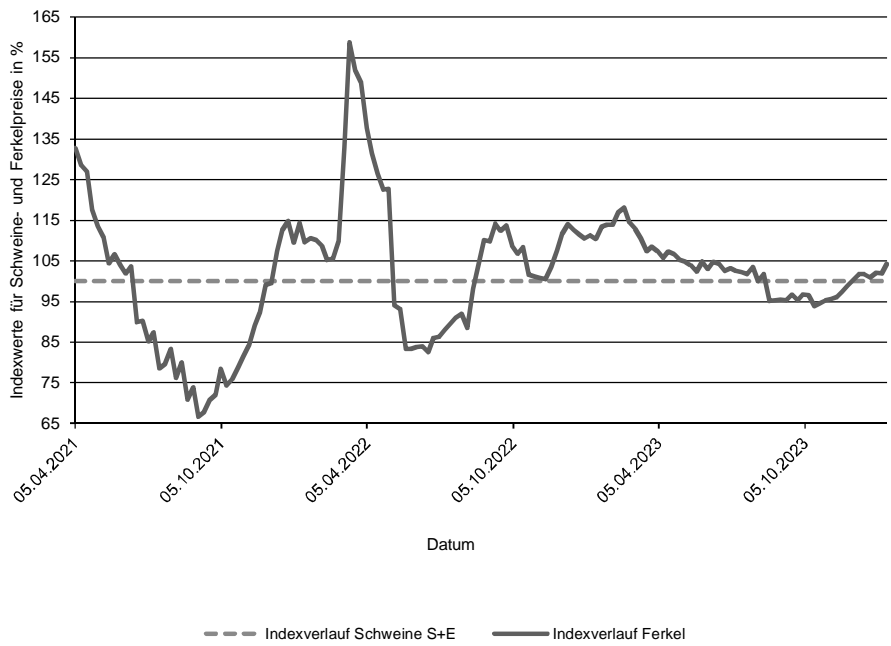

**Verlauf der absoluten Schlachtpreise für Schweine der Handelsklassen S und E
und der Ferkel (28 kg)**

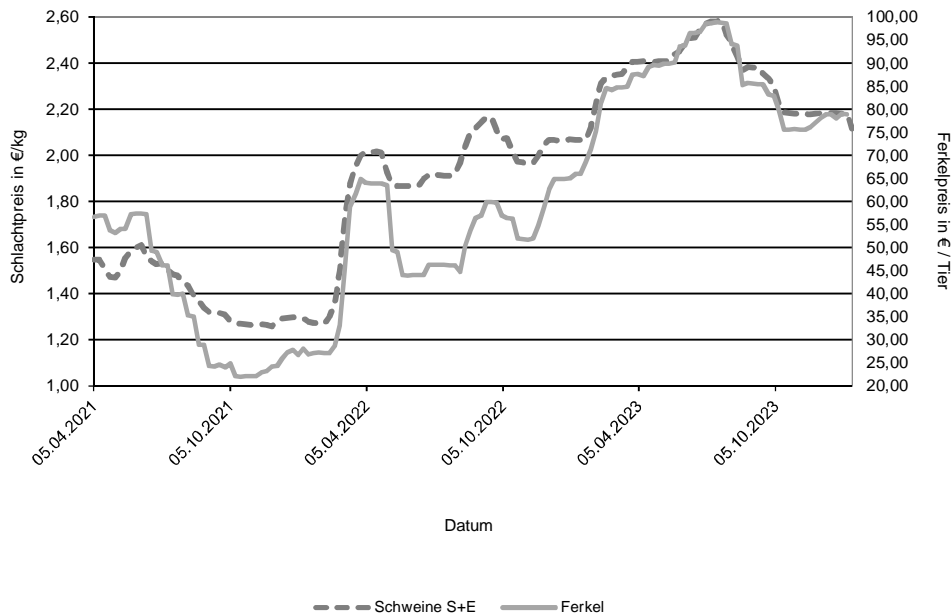

Datenquelle: 1. FIGDV, BLE/Ref. 414 mit zust. Landesstellen
Ferkelpreise aus dem Kammerprogramm, AMI

Übersicht: Deutschland gesamt

			€/kg	€/100 kg	
Jungbullenfleisch	Stück	kg	Warmgewicht	Kaltgewicht	
U2	3.872	1.710.844	4,92	501,74	
U3	3.301	1.508.634	4,89	498,64	
R2	4.051	1.582.008	4,82	491,87	
R3	2.680	1.110.098	4,79	488,27	
O2	1.044	355.728	4,37	445,78	
O3	1.345	516.494	4,48	457,33	
E-P	17.136	7.094.753	4,79	488,45	
Färsenfleisch					
U3	1.093	396.253	4,50	459,00	
U4	726	288.575	4,46	454,59	
R2	502	146.884	4,37	445,57	
R3	2.629	868.038	4,44	452,44	
R4	542	193.444	4,42	450,41	
O2	269	69.246	3,44	351,10	
O3	1.198	363.420	3,62	369,73	
O4	244	83.754	3,67	374,60	
P1	270	49.520	2,38	242,51	
P2	355	83.074	2,81	286,62	
E-P	8.252	2.673.848	4,17	424,88	
Bullenfleisch					
O2	106	38.480	3,77	384,56	
E-P	599	244.967	3,92	399,47	
Ochsenfleisch					
R3	39	14.470	4,61	470,00	
O3	33	10.890	3,87	394,35	
P3					
E-P	187	65.977	4,47	455,55	
Kuhfleisch					
R2	890	313.947	3,74	381,34	
R3	1.869	699.257	3,77	384,06	
O1	926	270.109	3,33	339,72	
O2	2.047	634.070	3,52	359,03	
O3	4.590	1.598.483	3,62	369,05	
P1	2.693	672.675	2,73	278,20	
P2	1.738	472.127	2,95	301,21	
E-P	17.717	5.833.242	3,49	356,19	
Kalbfleisch					
R2	79	11.150	6,27	639,56	
O2	94	15.032	4,81	490,28	
E-P	307	44.470	5,48	558,72	
pauschal	3.426	539.439	5,67	578,53	
Lammfleisch					
lebend pauschal					
geschlachtet pauschal	725	15.922	8,23	838,99	
Schafffleisch					
lebend pauschal					
geschlachtet pauschal					
Schweinefleisch					
S	425.750	41.558.654	2,13	217,39	Muskelfleischanteil in % 62,38
E	274.460	26.986.099	2,10	213,87	58,06
U	36.684	3.632.005	1,99		53,46
R	2.647	262.473	1,84		48,51
M	12.840	2.231.148	1,74		

Zusammenfassende Darstellung nach Regionen, Tierkategorien über die Handelsklassen E-P

	Jungbullenfleisch			Färsenfleisch		
	E-P			E-P		
	Stück	kg	€/kg	Stück	kg	€/kg
Schleswig Holst. / Hamburg	567	219.980	4,56	1.178	384.014	4,08
Niedersachsen / Bremen	6.280	2.609.507	4,72	1.367	415.937	3,86
Nordrhein-Westfalen	3.030	1.266.682	4,77	514	152.649	3,77
Mitteldeutschland und MV	945	373.535	4,70	963	285.821	4,04
BW / HE / RP	2.354	963.207	4,86	1.354	439.448	4,29
Bayern	3.960	1.661.842	4,93	2.876	995.979	4,36
Deutschland gesamt	17.136	7.094.753	4,79	8.252	2.673.848	4,17

	Bullenfleisch			Ochsenfleisch		
	E-P			E-P		
	Stück	kg	€/kg	Stück	kg	€/kg
Schleswig Holst. / Hamburg	32	13.013	3,60	25	8.550	3,97
Niedersachsen / Bremen	141	54.453	3,85			
Nordrhein-Westfalen	78	30.345	3,95			
Mitteldeutschland und MV	47	21.617	3,60	40	14.517	4,91
BW / HE / RP	115	47.607	4,01	42	14.323	4,66
Bayern	186	77.932	4,04	61	22.066	4,41
Deutschland gesamt	599	244.967	3,92	187	65.977	4,47

	Kuhfleisch			Kalbfleisch		
	E-P			E-P		
	Stück	kg	€/kg	Stück	kg	€/kg
Schleswig Holst. / Hamburg	1.293	423.439	3,37			
Niedersachsen / Bremen	4.710	1.506.894	3,46			
Nordrhein-Westfalen	1.967	617.653	3,41			
Mitteldeutschland und MV	1.774	537.741	3,28	172	24.434	5,48
BW / HE / RP	2.390	799.512	3,57	99	14.750	5,77
Bayern	5.583	1.948.003	3,59			
Deutschland gesamt	17.717	5.833.242	3,49	307	44.470	5,48

	Junggrindfleisch		
	E-P		
	Stück	kg	€/kg
Schleswig Holst. / Hamburg			
Niedersachsen / Bremen			
Nordrhein-Westfalen			
Mitteldeutschland und MV	93	13.672	4,12
BW / HE / RP			
Bayern			
Deutschland gesamt	105	15.930	3,98

* BW / HE / RP = Baden Württemberg, Hessen, Rheinland-Pfalz

Detaillierte Darstellung nach Regionen, Tierkategorien und den marktgängigsten Handelklassen/Fettklassen

	Jungbullenfleisch U2			Jungbullenfleisch U3		
	Stück	kg	€/kg	Stück	kg	€/kg
Schleswig Holst. / Hamburg	57	24.787	4,73	54	24.084	4,74
Niedersachsen / Bremen	1.173	530.634	4,85	1.131	524.655	4,80
Nordrhein-Westfalen	391	174.924	4,86	441	205.610	4,82
Mitteldeutschland und MV	233	100.610	4,89			
BW / HE / RP	790	342.185	4,96	430	193.311	4,97
Bayern	1.228	537.704	4,99	1.135	511.618	4,98
Deutschland gesamt	3.872	1.710.844	4,92	3.301	1.508.634	4,89

	Jungbullenfleisch R2			Jungbullenfleisch R3		
	Stück	kg	€/kg	Stück	kg	€/kg
Schleswig Holst. / Hamburg	121	47.393	4,70	147	58.469	4,66
Niedersachsen / Bremen	1.399	557.436	4,78	1.065	444.468	4,73
Nordrhein-Westfalen	907	362.661	4,79	783	333.145	4,79
Mitteldeutschland und MV	185	69.552	4,81	73	29.782	4,80
BW / HE / RP	589	223.323	4,87	202	81.320	4,89
Bayern	850	321.643	4,91	410	162.914	4,93
Deutschland gesamt	4.051	1.582.008	4,82	2.680	1.110.098	4,79

	Jungbullenfleisch O2			Jungbullenfleisch O3		
	Stück	kg	€/kg	Stück	kg	€/kg
Schleswig Holst. / Hamburg	42	14.170	4,33	103	37.789	4,37
Niedersachsen / Bremen	427	147.821	4,45	787	304.117	4,52
Nordrhein-Westfalen	193	67.912	4,51	194	76.320	4,56
Mitteldeutschland und MV	156	53.615	4,31	108	41.239	4,45
BW / HE / RP	137	44.456	4,17	90	33.977	4,31
Bayern	89	27.754	4,04	63	23.052	4,30
Deutschland gesamt	1.044	355.728	4,37	1.345	516.494	4,48

	Färsenfleisch U3			Färsenfleisch U4		
	Stück	kg	€/kg	Stück	kg	€/kg
Schleswig Holst. / Hamburg	106	39.651	4,42			
Niedersachsen / Bremen	56	21.182	4,34			
Nordrhein-Westfalen	37	12.714	4,36			
Mitteldeutschland und MV	246	83.482	4,59	51	18.411	4,66
BW / HE / RP	178	62.989	4,52	141	54.181	4,42
Bayern	470	176.235	4,50	508	205.985	4,45
Deutschland gesamt	1.093	396.253	4,50	726	288.575	4,46

	Färsenfleisch R2			Färsenfleisch R3		
	Stück	kg	€/kg	Stück	kg	€/kg
Schleswig Holst. / Hamburg				478	163.572	4,38
Niedersachsen / Bremen	72	21.115	4,33	357	118.197	4,38
Nordrhein-Westfalen				94	30.854	4,29
Mitteldeutschland und MV	25	7.076	4,29	181	56.076	4,51
BW / HE / RP	140	40.443	4,42	430	140.803	4,53
Bayern	172	49.854	4,35	1.089	358.536	4,44
Deutschland gesamt	502	146.884	4,37	2.629	868.038	4,44

Stück = Anzahl der im Bericht erfassten Schlachttiere, €/kg = vorl. Preis, kg = berichtete Gesamtschlachtmenge

* BW / HE / RP = Baden Württemberg, Hessen, Rheinland-Pfalz

Mitteldeutschland und MV = Brandenburg, Thüringen, Sachsen und Mecklenburg-Vorpommern

	Färsenfleisch R4			Färsenfleisch O2		
	Stück	kg	€/kg	Stück	kg	€/kg
Schleswig Holst. / Hamburg	27	9.807	4,34			
Niedersachsen / Bremen	56	20.128	4,39	56	15.155	3,51
Nordrhein-Westfalen	21	7.382	4,23	31	8.130	3,47
Mitteldeutschland und MV	21	7.044	4,46	30	7.899	3,40
BW / HE / RP	116	41.289	4,38	49	12.333	3,53
Bayern	301	107.794	4,45	76	18.278	3,25
Deutschland gesamt	542	193.444	4,42	269	69.246	3,44

	Färsenfleisch O3			Färsenfleisch O4		
	Stück	kg	€/kg	Stück	kg	€/kg
Schleswig Holst. / Hamburg	278	90.239	3,79			
Niedersachsen / Bremen	401	121.847	3,63	79	27.438	3,73
Nordrhein-Westfalen	130	38.279	3,61	41	13.824	3,69
Mitteldeutschland und MV	166	48.504	3,51	21	7.208	3,61
BW / HE / RP	117	34.346	3,55	42	14.386	3,62
Bayern	106	30.205	3,39	43	14.413	3,50
Deutschland gesamt	1.198	363.420	3,62	244	83.754	3,67

	Färsenfleisch P1			Färsenfleisch P2		
	Stück	kg	€/kg	Stück	kg	€/kg
Schleswig Holst. / Hamburg	47	9.438	2,29	73	18.494	2,93
Niedersachsen / Bremen	77	14.668	2,57	97	23.106	2,93
Nordrhein-Westfalen	37	7.651	2,67	47	11.166	2,93
Mitteldeutschland und MV	68	10.464	2,06	99	22.016	2,61
BW / HE / RP	31	5.747	2,34	22	4.773	2,65
Bayern						
Deutschland gesamt	270	49.520	2,38	355	83.074	2,81

	Bullenfleisch O2			Ochsenfleisch R2 und R3		
	Stück	kg	€/kg	Stück	kg	€/kg
Schleswig Holst. / Hamburg						
Niedersachsen / Bremen	39	15.428	3,86			
Nordrhein-Westfalen						
Mitteldeutschland und MV						
BW / HE / RP	21	6.442	3,64			
Bayern						
Deutschland gesamt	106	38.480	3,77	69	24.511	4,67

	Ochsenfleisch O2 und O3			Kuhfleisch R2		
	Stück	kg	€/kg	Stück	kg	€/kg
Schleswig Holst. / Hamburg				47	16.523	3,71
Niedersachsen / Bremen				38	12.979	3,79
Nordrhein-Westfalen				28	9.750	3,89
Mitteldeutschland und MV				197	69.260	3,79
BW / HE / RP				572	202.643	3,71
Bayern						
Deutschland gesamt	33	10.890	3,87	890	313.947	3,74

Stück = Anzahl der im Bericht erfassten Schlachttiere, €/kg = vorl. Preis, kg = berichtete Gesamtschlachtmenge

* BW / HE / RP = Baden Württemberg, Hessen, Rheinland-Pfalz

Mitteldeutschland und MV = Brandenburg, Thüringen, Sachsen und Mecklenburg-Vorpommern

	Kuhfleisch R3			Kuhfleisch O1		
	Stück	kg	€/kg	Stück	kg	€/kg
Schleswig Holst. / Hamburg	94	36.670	3,74			
Niedersachsen / Bremen	175	66.426	3,77	113	34.549	3,49
Nordrhein-Westfalen	61	23.037	3,75	61	17.700	3,45
Mitteldeutschland und MV	86	29.375	3,83			
BW / HE / RP	280	105.243	3,81	203	58.495	3,36
Bayern	1.173	438.506	3,75	519	150.881	3,24
Deutschland gesamt	1.869	699.257	3,77	926	270.109	3,33
	Kuhfleisch O2			Kuhfleisch O3		
	Stück	kg	€/kg	Stück	kg	€/kg
Schleswig Holst. / Hamburg	118	37.670	3,49	532	188.939	3,60
Niedersachsen / Bremen	511	161.549	3,60	1.938	681.190	3,68
Nordrhein-Westfalen	243	75.416	3,57	564	197.720	3,64
Mitteldeutschland und MV	163	50.804	3,59	501	175.150	3,54
BW / HE / RP	321	98.447	3,55	465	158.602	3,60
Bayern	691	210.184	3,41	590	196.882	3,48
Deutschland gesamt	2.047	634.070	3,52	4.590	1.598.483	3,62
	Kuhfleisch P1			Kuhfleisch P2		
	Stück	kg	€/kg	Stück	kg	€/kg
Schleswig Holst. / Hamburg	228	57.290	2,49	182	51.229	2,93
Niedersachsen / Bremen	1.006	257.655	2,84	477	131.269	3,07
Nordrhein-Westfalen	449	114.825	2,84	287	80.300	3,12
Mitteldeutschland und MV	393	92.297	2,60	384	101.354	2,88
BW / HE / RP	282	68.361	2,69	133	36.055	2,91
Bayern	335	82.247	2,56	275	71.920	2,69
Deutschland gesamt	2.693	672.675	2,73	1.738	472.127	2,95
	Kalbfleisch R2			Kalbfleisch O2		
	Stück	kg	€/kg	Stück	kg	€/kg
Schleswig Holst. / Hamburg						
Niedersachsen / Bremen						
Nordrhein-Westfalen						
Mitteldeutschland und MV	38	5.062	5,96			
BW / HE / RP	41	6.088	6,53	30	4.786	4,69
Bayern						
Deutschland gesamt	79	11.150	6,27	94	15.032	4,81
	Lammfleisch lebend pauschal			Lammfleisch geschlachtet pauschal		
	Stück	kg	€/kg	Stück	kg	€/kg
Deutschland gesamt				725	15.922	8,23
	Schafffleisch lebend pauschal			Schafffleisch geschlachtet pauschal		
	Stück	kg	€/kg	Stück	kg	€/kg
Deutschland gesamt						

Bericht zu Rindern aus ökologischer/biologischer Erzeugung, Deutschland gesamt

Haltungsform	BIO				KONV			
	Schlachttiere in Stück	Schlachtmenge in kg	mittl. Gewicht in kg / Tier	Preis in € / kg	Schlachttiere in Stück	Schlachtmenge in kg	mittl. Gewicht in kg / Tier	Preis in € / kg
<u>Jungbullen</u>								
Jungbullen U	64	26.959	421	5,44	7.206	3.237.709	449	4,90
Jungbullen R	56	18.743	335	4,78	6.822	2.729.008	400	4,81
Jungbullen E-P	150	53.868	359	4,99	16.986	7.040.885	415	4,79
<u>Färsen</u>								
Färsen U	94	32.609	347	4,84	1.840	691.672	376	4,47
Färsen R	166	51.598	311	4,85	3.543	1.169.468	330	4,40
Färsen E-P	348	105.024	302	4,60	7.904	2.568.824	325	4,15
<u>Kühe</u>								
Kühe U	61	26.901	441	4,21	1.134	505.614	446	4,03
Kühe R	325	115.370	355	3,97	2.950	1.097.997	372	3,73
Kühe O	453	138.263	305	3,76	7.745	2.613.142	337	3,56
Kühe P	213	52.587	247	2,95	4.780	1.254.346	262	2,85
Kühe E-P	1.053	333.606	317	3,74	16.664	5.499.636	330	3,48
<u>weitere Tierkategorien</u>								
Bullen E-P	61				538			
Ochsen E-P	70				117			
Kälber E-P	107				200			

Hinweise zur Datenerhebung für Biorinder

- Die Erhebung berücksichtigt nur Daten der meldepflichtigen Schlachtbetriebe entsprechend §5 Abs.1 der 1. FIGDV (wöchentliche Schlachtung von mehr als 150 Rinder), unabhängig von der Herkunft (In- oder Ausland) der Tiere.
- Die Preismeldung zur Haltungsform Bio entspricht der Definition der Verordnung (EG) 834/2007 über die ökologische/biologische Produktion (vgl. §6 Abs.1 Ziffer 2 der 1.FIGDV). Alle Schlachttiere, die nicht als „bio“ vermarktet wurden, werden in der Haltungsform „konv“ erfasst.
- Stärkere Schwankungen der Preise und Schlachtgewichte können sich im Vergleich zur Gesamtpreismeldung u.a. ergeben durch:
 - relativ geringe Stückzahl der Schlachtungen,
 - Chargenbildung in der Vermarktung,
 - Unterschiede der Vermarktungsformen.

	Schweinefleisch S			Schweinefleisch E		
	Stück	kg	€/kg	Stück	kg	€/kg
Region Nord-Ost	50.813	4.948.739	2,13	38.523	3.770.711	2,09
Niedersachsen / Bremen	136.429	13.382.965	2,13	83.364	8.227.813	2,10
Nordrhein-Westfalen	189.804	18.454.600	2,14	100.443	9.841.993	2,10
Hessen / Rheinland-Pfalz	10.571	1.031.195	2,15	12.265	1.208.049	2,14
Baden-Württemberg	18.204	1.785.709	2,12	22.670	2.235.890	2,12
Bayern	19.929	1.955.446	2,09	17.195	1.701.643	2,05
Deutschland gesamt	425.750	41.558.654	2,13	274.460	26.986.099	2,10
€/ 100 kg Warmgewicht			213,13			209,68
€/ 100 kg Kaltgewicht			217,39			213,87

	Schweinefleisch U			Schweinefleisch R		
	Stück	kg	€/kg	Stück	kg	€/kg
Region Nord-Ost	5.953	584.744	1,97	527	52.113	1,83
Niedersachsen / Bremen	10.735	1.068.732	2,00	726	72.423	1,89
Nordrhein-Westfalen	12.741	1.259.022	1,98	823	81.444	1,83
Hessen / Rheinland-Pfalz	2.215	218.426	2,02	202	19.992	1,80
Baden-Württemberg	2.964	293.778	2,09	211	20.588	1,90
Bayern	2.076	207.303	1,92	158	15.913	1,69
Deutschland gesamt	36.684	3.632.005	1,99	2.647	262.473	1,84

	Schweinefleisch M		
	Stück	kg	€/kg
Region Nord-Ost	716	122.364	1,67
Niedersachsen / Bremen	7.424	1.273.105	1,76
Nordrhein-Westfalen	4.009	709.796	1,73
Hessen / Rheinland-Pfalz			
Baden-Württemberg	439	79.732	1,67
Bayern	220	39.671	1,87
Deutschland gesamt	12.840	2.231.148	1,74

	Schweinefleisch S-P			Schweinefleisch S-V		
	Stück	kg	€/kg	Stück	kg	€/kg
Region Nord-Ost	95.872	9.361.880	2,10	96.645	9.489.951	2,10
Niedersachsen / Bremen	231.302	22.756.655	2,11	238.897	24.052.855	2,09
Nordrhein-Westfalen	303.884	29.644.208	2,12	308.370	30.417.780	2,11
Hessen / Rheinland-Pfalz	25.260	2.478.371	2,13	25.292	2.484.851	2,13
Baden-Württemberg	44.062	4.337.257	2,12	44.512	4.419.115	2,11
Bayern	39.377	3.882.190	2,06	39.599	3.922.101	2,06
Deutschland gesamt	739.757	72.460.561	2,11	753.315	74.786.653	2,10

Region Nord-Ost = Schleswig-Holstein und östliche Bundesländer

Für Schweine gilt entsprechend der 1. FIGDV § 6 Abs. 2: "Schweine mit einem Zweihäftengewicht von weniger als 80 Kilogramm und mehr als 110 Kilogramm sind ... nicht .. berücksichtigt[.]. [Dies ..] gilt nicht für die Handelsklassen M und V."