



Wochenbericht über Schlachtvieh und Fleisch nach der 1. FIGDV

4 KW

22.01.2024 bis 28.01.2024

erstellt: 31.01.2024

Herausgeber: Bundesanstalt für Landwirtschaft und Ernährung / Ref. 414 im Auftrag
des Bundesministerium für Ernährung und Landwirtschaft
und in Zusammenarbeit mit den zuständigen Landesdienststellen

Datenerhebung nach der 1. Fleischgesetz-Durchführungsverordnung
(1. FIGDV)

Anmerkungen: Angaben können durch Rundungen bedingt geringfügig von Landesberichten abweichen.
Sofern nicht anders angegeben, bezieht sich das Schlachtgewicht auf das Warmgewicht
des geschlachteten ausgeweideten Tieres. Kalkulierbare Bonuszahlungen sind
unabhängig vom Auszahlungszeitpunkt in den Preisen berücksichtigt. Durch Korrektur-
und Nachmeldung können sich geringfügig Änderungen der Angaben zu nachfolgenden
Veröffentlichungen ergeben.

E- Mail: agrar@ble.de
Internet: www.bmel-statistik.de

Nachdruck mit Quellenangabe gestattet
Quellenangabe: BLE und zuständige Landesstellen nach 1. FIGDV

Angaben pro Bundesland, Tierart und Handelsklasse werden ab 3 Meldebetriebe und 21 Tiere
ausgewiesen. Bei der Tierkategorie Schaf liegt die Mindestanzahl bei 75 Tieren.

Grafische Darstellung ausgewählter Preisverläufe im Jahresablauf und im Vergleich zu den Vorjahren

Schlachtpreise für Jungbullen R3

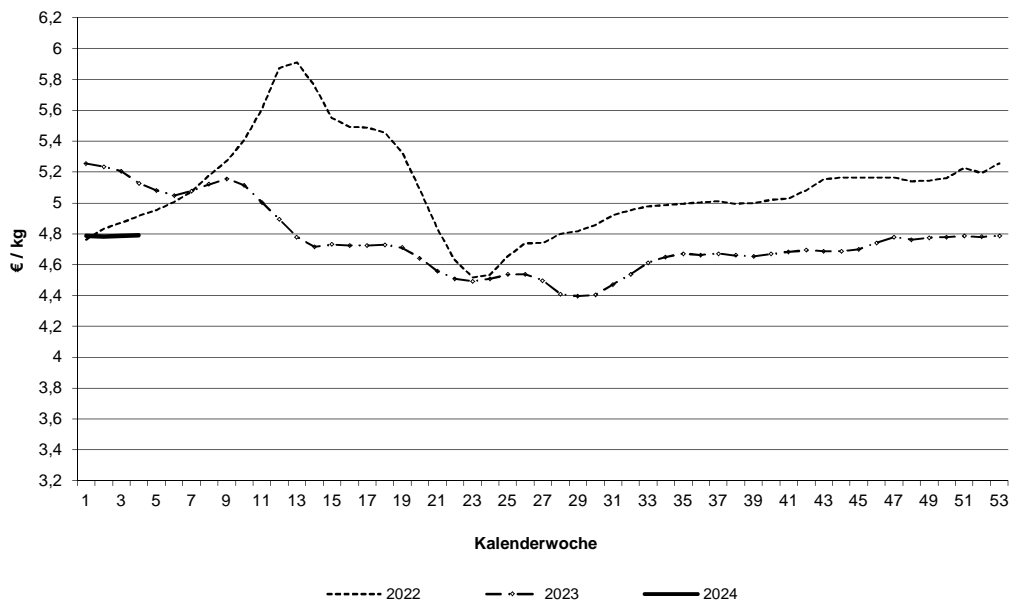

Schlachtpreise für Kühe R3

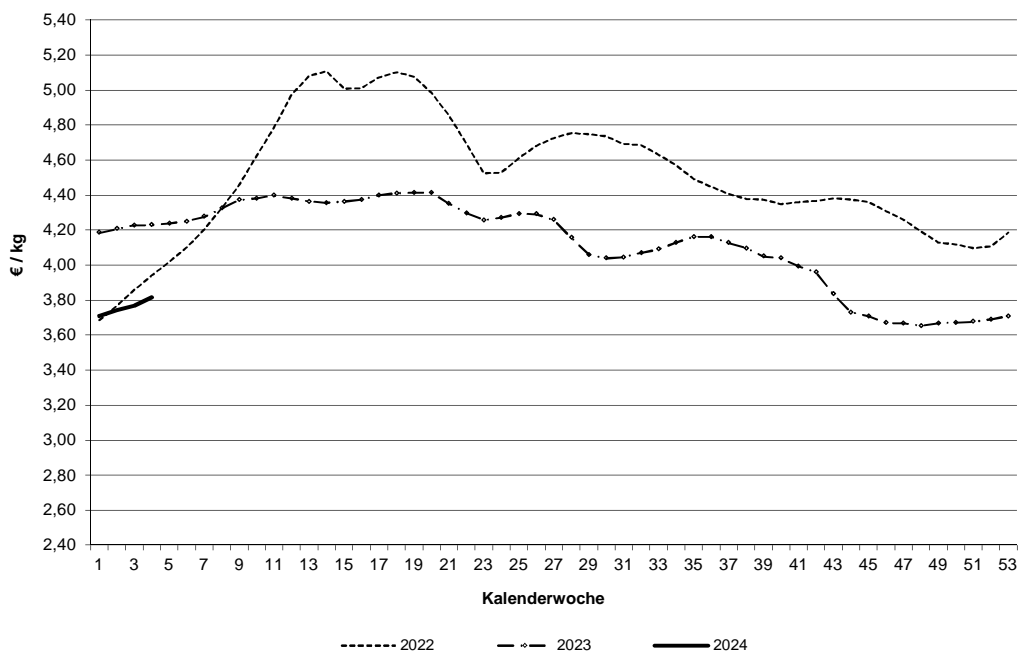

Datenquelle: 1. FIGDV, BLE/ref. 414 und zust. Landesstellen

Schlachtpreise für Schweine E

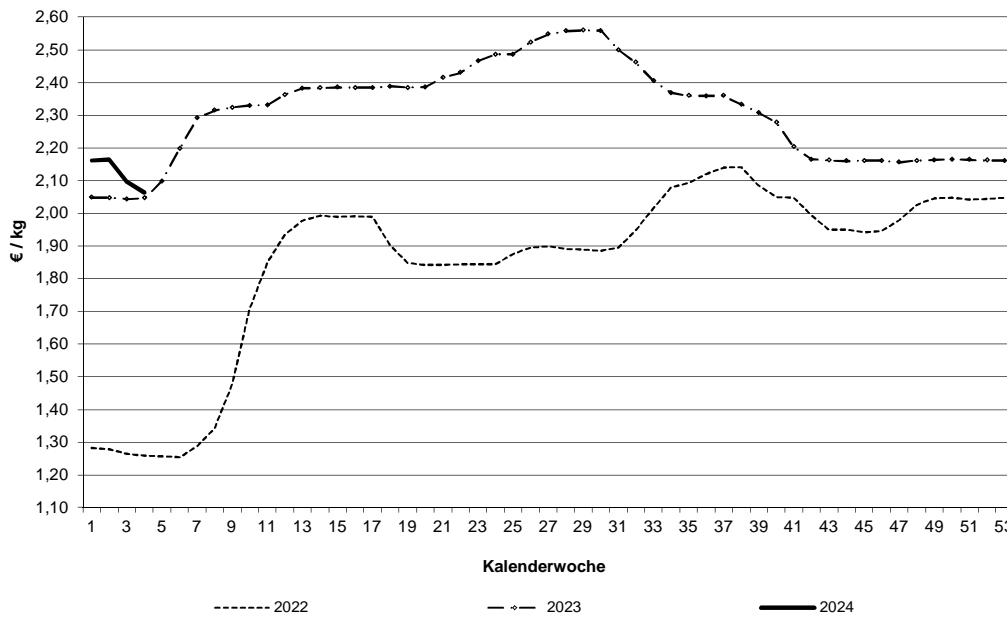

Schlachtpreise für Lämmer - pauschal abgerechnet

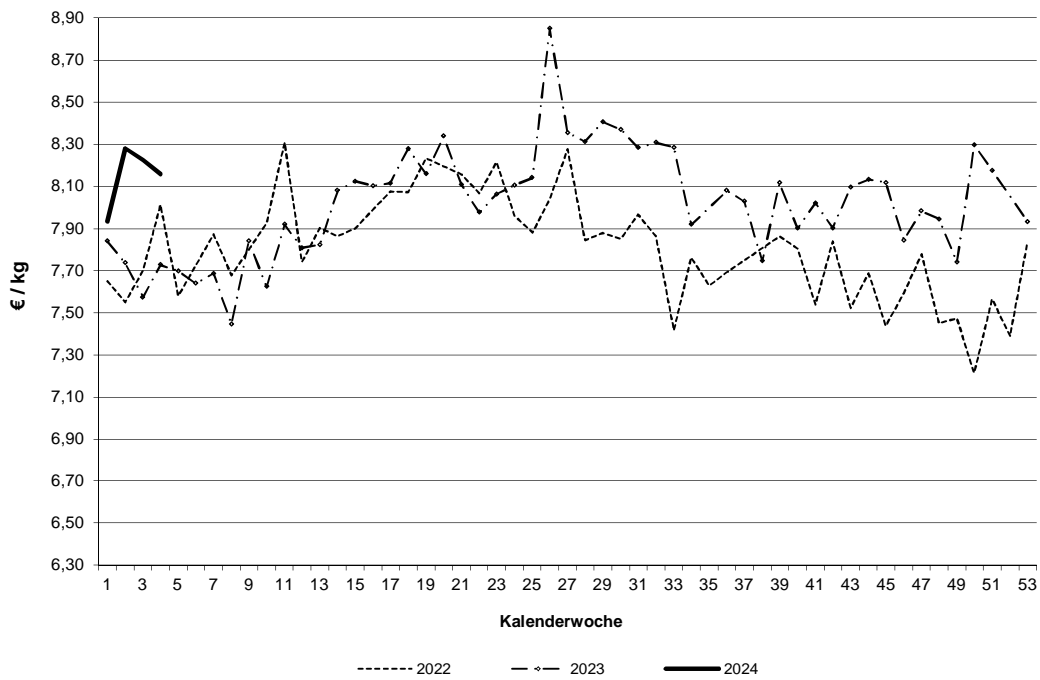

Datenquelle: 1. FIGDV, BLE/ref. 414 und zust. Landesstellen

Grafische Darstellung ausgewählter Preisverläufe im Jahresablauf und im Vergleich zu ausgewählten EU-Nachbarstaaten
 Quelle: EU-Kommission, GD Landwirtschaft und ländliche Entwicklung

Schlachtpreise für Jungbullen R3

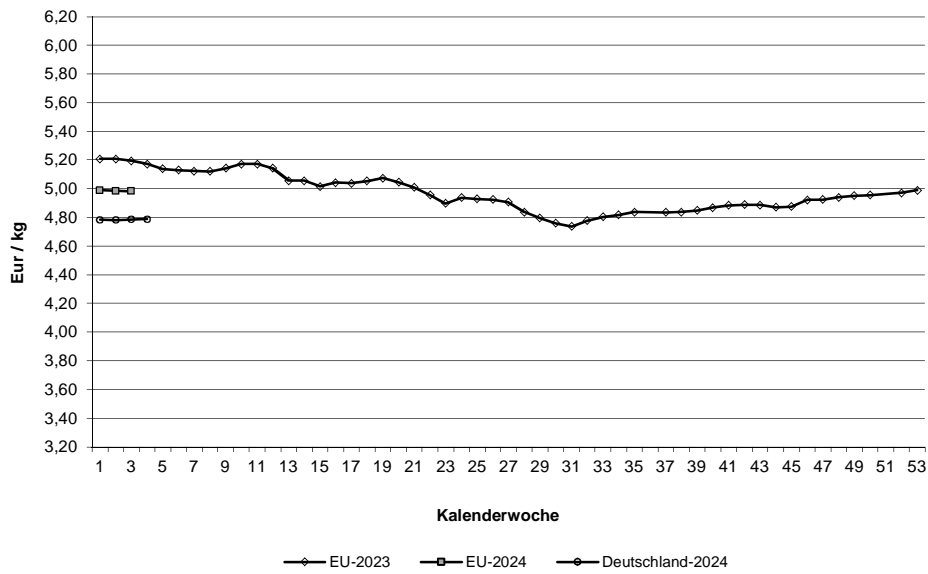

Schlachtpreise für Schweine E

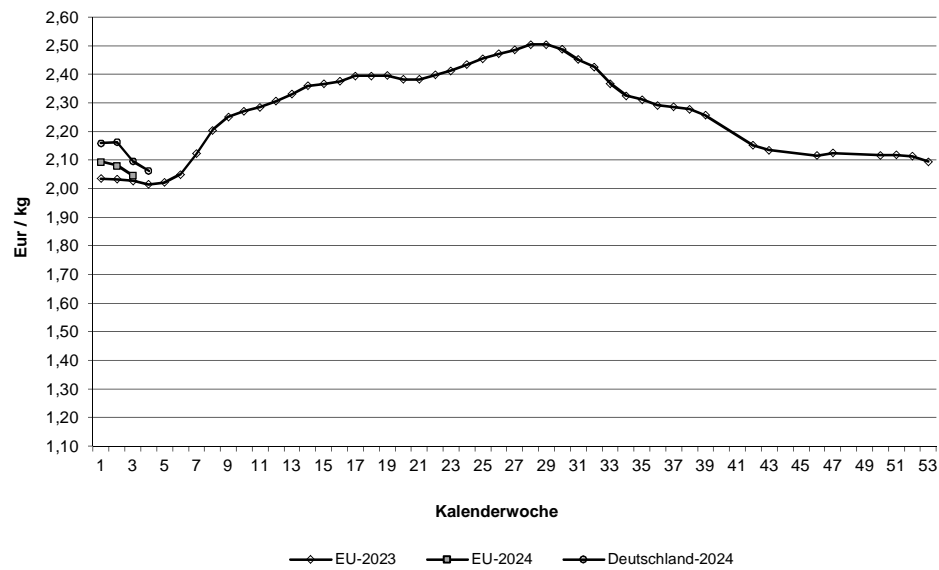

Quelle: EU-Daten nach Angaben der EU-Kommission

**Relativer Verlauf der Schweine- und Ferkelpreise (Schweinezyklus)
Schweinepreis (Ø S und E) = 100**

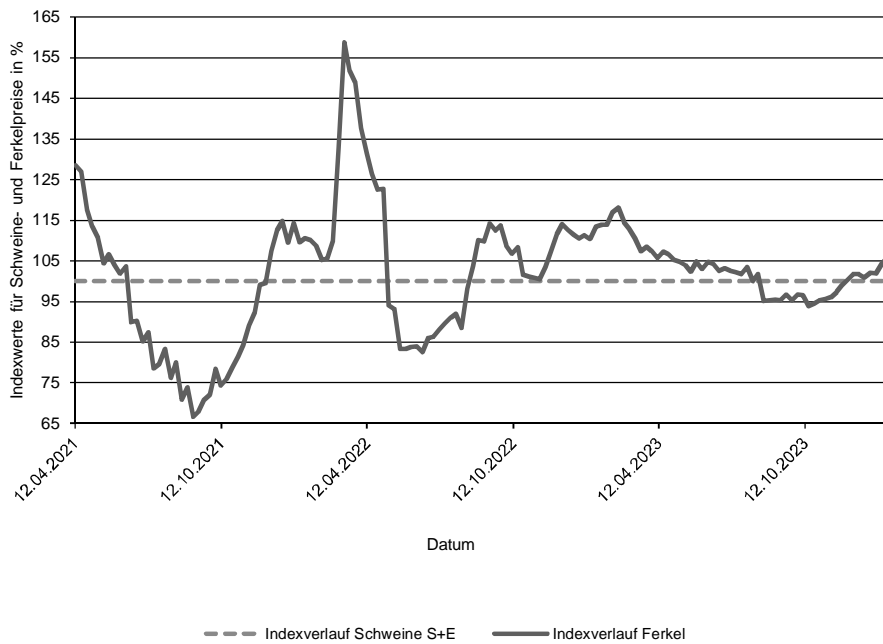

**Verlauf der absoluten Schlachtpreise für Schweine der Handelsklassen S und E
und der Ferkel (28 kg)**

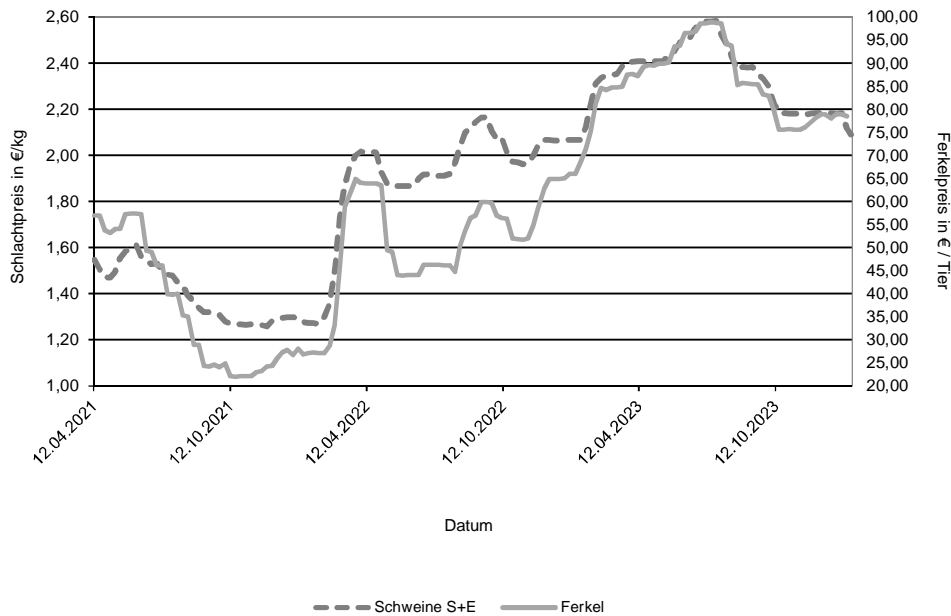

Datenquelle: 1. FIGDV, BLE/Ref. 414 mit zust. Landesstellen
Ferkelpreise aus dem Kammerprogramm, AMI

Übersicht: Deutschland gesamt

| | | | €/kg | €/100 kg |
|--------------------------|---------|------------|-------------|--------------------------|
| | Stück | kg | Warmgewicht | Kaltgewicht |
| Jungbullenfleisch | | | | |
| U2 | 3.789 | 1.680.934 | 4,92 | 501,89 |
| U3 | 3.171 | 1.447.842 | 4,89 | 498,40 |
| R2 | 3.635 | 1.415.622 | 4,83 | 492,98 |
| R3 | 2.083 | 862.867 | 4,79 | 488,57 |
| O2 | 973 | 329.244 | 4,36 | 444,42 |
| O3 | 1.169 | 448.706 | 4,48 | 456,72 |
| E-P | 15.723 | 6.530.330 | 4,80 | 489,12 |
| Färsenfleisch | | | | |
| U3 | 1.225 | 445.642 | 4,51 | 459,71 |
| U4 | 772 | 305.065 | 4,45 | 453,86 |
| R2 | 624 | 185.287 | 4,39 | 447,35 |
| R3 | 2.973 | 985.234 | 4,45 | 453,50 |
| R4 | 661 | 240.034 | 4,42 | 450,80 |
| O2 | 376 | 94.319 | 3,46 | 352,55 |
| O3 | 1.091 | 333.744 | 3,67 | 374,51 |
| O4 | 226 | 78.966 | 3,75 | 382,12 |
| P1 | 189 | 38.060 | 2,56 | 260,86 |
| P2 | 326 | 77.313 | 2,88 | 294,16 |
| E-P | 8.863 | 2.904.045 | 4,22 | 429,95 |
| Bullenfleisch | | | | |
| O2 | 149 | 52.139 | 3,82 | 389,19 |
| E-P | 717 | 287.603 | 3,97 | 404,66 |
| Ochsenfleisch | | | | |
| R3 | 56 | 20.411 | 4,74 | 483,32 |
| O3 | | | | |
| P3 | | | | |
| E-P | 224 | 78.012 | 4,47 | 455,77 |
| Kuhfleisch | | | | |
| R2 | 956 | 338.659 | 3,78 | 385,71 |
| R3 | 2.046 | 769.576 | 3,81 | 389,02 |
| O1 | 1.033 | 301.297 | 3,37 | 343,23 |
| O2 | 2.151 | 666.466 | 3,55 | 362,28 |
| O3 | 4.695 | 1.622.983 | 3,67 | 374,12 |
| P1 | 2.424 | 600.032 | 2,75 | 280,41 |
| P2 | 1.595 | 428.793 | 2,96 | 301,93 |
| E-P | 17.711 | 5.845.099 | 3,55 | 361,86 |
| Kalbfleisch | | | | |
| R2 | 92 | 12.393 | 5,91 | 602,70 |
| O2 | 110 | 17.971 | 4,99 | 509,11 |
| E-P | 370 | 53.394 | 5,22 | 532,15 |
| pauschal | | | | |
| Lammfleisch | | | | |
| lebend pauschal | | | | |
| geschlachtet pauschal | 728 | 15.792 | 8,16 | 832,09 |
| Schafffleisch | | | | |
| lebend pauschal | | | | |
| geschlachtet pauschal | | | | |
| Schweinefleisch | | | | |
| | | | | Muskelfleischanteil in % |
| S | 439.402 | 42.804.611 | 2,10 | 213,70 62,41 |
| E | 272.940 | 26.789.922 | 2,06 | 210,45 58,07 |
| U | 34.650 | 3.422.539 | 1,96 | 53,42 |
| R | 2.353 | 232.752 | 1,80 | 48,39 |
| M | 11.906 | 2.067.092 | 1,70 | |

Zusammenfassende Darstellung nach Regionen, Tierkategorien über die Handelsklassen E-P

| | Jungbullenfleisch | | | Färsenfleisch | | |
|----------------------------|-------------------|-----------|------|---------------|-----------|------|
| | Stück | kg | €/kg | Stück | kg | €/kg |
| Schleswig Holst. / Hamburg | 625 | 239.428 | 4,56 | 1.191 | 395.471 | 4,13 |
| Niedersachsen / Bremen | 6.314 | 2.637.642 | 4,72 | 1.363 | 427.595 | 3,90 |
| Nordrhein-Westfalen | 1.237 | 527.338 | 4,77 | 292 | 85.032 | 3,83 |
| Mitteldeutschland und MV | 862 | 342.831 | 4,75 | 888 | 261.994 | 4,08 |
| BW / HE / RP | 2.372 | 974.931 | 4,88 | 1.643 | 536.400 | 4,30 |
| Bayern | 4.313 | 1.808.160 | 4,91 | 3.486 | 1.197.553 | 4,37 |
| Deutschland gesamt | 15.723 | 6.530.330 | 4,80 | 8.863 | 2.904.045 | 4,22 |

| | Bullenfleisch | | | Ochsenfleisch | | |
|----------------------------|---------------|---------|------|---------------|--------|------|
| | Stück | kg | €/kg | Stück | kg | €/kg |
| Schleswig Holst. / Hamburg | 66 | 24.710 | 3,77 | | | |
| Niedersachsen / Bremen | 197 | 78.360 | 3,92 | 27 | 7.043 | 3,37 |
| Nordrhein-Westfalen | 78 | 29.905 | 4,15 | | | |
| Mitteldeutschland und MV | 46 | 19.792 | 3,70 | 99 | 36.012 | 4,72 |
| BW / HE / RP | 161 | 66.385 | 4,05 | 25 | 8.386 | 4,92 |
| Bayern | 169 | 68.451 | 4,01 | 64 | 23.544 | 4,32 |
| Deutschland gesamt | 717 | 287.603 | 3,97 | 224 | 78.012 | 4,47 |

| | Kuhfleisch | | | Kalbfleisch | | |
|----------------------------|------------|-----------|------|-------------|--------|------|
| | Stück | kg | €/kg | Stück | kg | €/kg |
| Schleswig Holst. / Hamburg | 1.416 | 462.412 | 3,42 | | | |
| Niedersachsen / Bremen | 4.709 | 1.502.065 | 3,52 | | | |
| Nordrhein-Westfalen | 1.102 | 346.598 | 3,52 | | | |
| Mitteldeutschland und MV | 1.836 | 555.925 | 3,37 | 210 | 27.794 | 5,07 |
| BW / HE / RP | 2.593 | 869.484 | 3,59 | 66 | 9.030 | 6,37 |
| Bayern | 6.055 | 2.108.615 | 3,63 | | | |
| Deutschland gesamt | 17.711 | 5.845.099 | 3,55 | 370 | 53.394 | 5,22 |

| | Jungrindfleisch | | |
|----------------------------|-----------------|--------|------|
| | Stück | kg | €/kg |
| Schleswig Holst. / Hamburg | | | |
| Niedersachsen / Bremen | | | |
| Nordrhein-Westfalen | | | |
| Mitteldeutschland und MV | 78 | 15.057 | 4,15 |
| BW / HE / RP | | | |
| Bayern | | | |
| Deutschland gesamt | 90 | 18.333 | 4,09 |

* BW / HE / RP = Baden Württemberg, Hessen, Rheinland-Pfalz

Detaillierte Darstellung nach Regionen, Tierkategorien und den marktgängigsten Handelklassen/Fettklassen

| | Jungbullenfleisch U2 | | | Jungbullenfleisch U3 | | |
|----------------------------|-------------------------|-----------|--------|-------------------------|-----------|--------|
| | Stück | kg | € / kg | Stück | kg | € / kg |
| Schleswig Holst. / Hamburg | 50 | 21.568 | 4,77 | | | |
| Niedersachsen / Bremen | 1.162 | 523.289 | 4,84 | 1.201 | 555.509 | 4,78 |
| Nordrhein-Westfalen | 332 | 152.811 | 4,87 | 153 | 72.257 | 4,82 |
| Mitteldeutschland und MV | 289 | 127.585 | 4,92 | 76 | 34.329 | 5,01 |
| BW / HE / RP | 704 | 305.949 | 4,98 | 425 | 193.360 | 4,98 |
| Bayern | 1.252 | 549.732 | 4,98 | 1.260 | 567.370 | 4,96 |
| Deutschland gesamt | 3.789 | 1.680.934 | 4,92 | 3.171 | 1.447.842 | 4,89 |

| | Jungbullenfleisch R2 | | | Jungbullenfleisch R3 | | |
|----------------------------|-------------------------|-----------|--------|-------------------------|---------|--------|
| | Stück | kg | € / kg | Stück | kg | € / kg |
| Schleswig Holst. / Hamburg | 107 | 41.301 | 4,72 | 117 | 47.096 | 4,72 |
| Niedersachsen / Bremen | 1.383 | 554.125 | 4,79 | 1.131 | 473.433 | 4,74 |
| Nordrhein-Westfalen | 355 | 141.571 | 4,78 | 182 | 79.770 | 4,75 |
| Mitteldeutschland und MV | 212 | 80.883 | 4,83 | 24 | 9.987 | 4,87 |
| BW / HE / RP | 628 | 238.694 | 4,88 | 198 | 81.187 | 4,92 |
| Bayern | 950 | 359.048 | 4,91 | 431 | 171.394 | 4,91 |
| Deutschland gesamt | 3.635 | 1.415.622 | 4,83 | 2.083 | 862.867 | 4,79 |

| | Jungbullenfleisch O2 | | | Jungbullenfleisch O3 | | |
|----------------------------|-------------------------|---------|--------|-------------------------|---------|--------|
| | Stück | kg | € / kg | Stück | kg | € / kg |
| Schleswig Holst. / Hamburg | 104 | 36.351 | 4,39 | 137 | 51.462 | 4,44 |
| Niedersachsen / Bremen | 381 | 130.412 | 4,43 | 798 | 309.666 | 4,51 |
| Nordrhein-Westfalen | 97 | 34.203 | 4,51 | 56 | 21.863 | 4,52 |
| Mitteldeutschland und MV | 120 | 41.979 | 4,38 | | | |
| BW / HE / RP | 135 | 43.693 | 4,19 | 47 | 17.332 | 4,25 |
| Bayern | 136 | 42.606 | 4,12 | 64 | 23.500 | 4,29 |
| Deutschland gesamt | 973 | 329.244 | 4,36 | 1.169 | 448.706 | 4,48 |

| | Färsenfleisch U3 | | | Färsenfleisch U4 | | |
|----------------------------|---------------------|---------|--------|---------------------|---------|--------|
| | Stück | kg | € / kg | Stück | kg | € / kg |
| Schleswig Holst. / Hamburg | 136 | 50.398 | 4,40 | | | |
| Niedersachsen / Bremen | 40 | 15.898 | 4,49 | 27 | 10.911 | 4,25 |
| Nordrhein-Westfalen | | | | | | |
| Mitteldeutschland und MV | 216 | 71.457 | 4,54 | | | |
| BW / HE / RP | 199 | 69.751 | 4,49 | 210 | 79.744 | 4,43 |
| Bayern | 614 | 231.029 | 4,53 | 505 | 202.874 | 4,47 |
| Deutschland gesamt | 1.225 | 445.642 | 4,51 | 772 | 305.065 | 4,45 |

| | Färsenfleisch R2 | | | Färsenfleisch R3 | | |
|----------------------------|---------------------|---------|--------|---------------------|---------|--------|
| | Stück | kg | € / kg | Stück | kg | € / kg |
| Schleswig Holst. / Hamburg | 74 | 22.933 | 4,35 | 495 | 170.503 | 4,38 |
| Niedersachsen / Bremen | 55 | 16.284 | 4,32 | 368 | 125.004 | 4,35 |
| Nordrhein-Westfalen | | | | 66 | 22.194 | 4,31 |
| Mitteldeutschland und MV | | | | 195 | 61.045 | 4,61 |
| BW / HE / RP | 208 | 61.084 | 4,43 | 490 | 159.616 | 4,48 |
| Bayern | 233 | 69.215 | 4,38 | 1.359 | 446.872 | 4,47 |
| Deutschland gesamt | 624 | 185.287 | 4,39 | 2.973 | 985.234 | 4,45 |

Stück = Anzahl der im Bericht erfassten Schlachttiere, €/kg = vorl. Preis, kg = berichtete Gesamtschlachtmenge

* BW / HE / RP = Baden Württemberg, Hessen, Rheinland-Pfalz

Mitteldeutschland und MV = Brandenburg, Thüringen, Sachsen und Mecklenburg-Vorpommern

| | Färsenfleisch R4 | | | Färsenfleisch O2 | | |
|----------------------------|------------------|---------|------|------------------|--------|------|
| | Stück | kg | €/kg | Stück | kg | €/kg |
| Schleswig Holst. / Hamburg | 46 | 16.910 | 4,38 | | | |
| Niedersachsen / Bremen | 80 | 30.266 | 4,36 | 41 | 11.082 | 3,61 |
| Nordrhein-Westfalen | | | | | | |
| Mitteldeutschland und MV | 32 | 10.904 | 4,50 | | | |
| BW / HE / RP | 154 | 54.486 | 4,41 | 70 | 18.024 | 3,50 |
| Bayern | 341 | 124.694 | 4,44 | 128 | 30.819 | 3,32 |
| Deutschland gesamt | 661 | 240.034 | 4,42 | 376 | 94.319 | 3,46 |

| | Färsenfleisch O3 | | | Färsenfleisch O4 | | |
|----------------------------|------------------|---------|------|------------------|--------|------|
| | Stück | kg | €/kg | Stück | kg | €/kg |
| Schleswig Holst. / Hamburg | 248 | 80.413 | 3,83 | | | |
| Niedersachsen / Bremen | 369 | 113.394 | 3,68 | 88 | 31.424 | 3,81 |
| Nordrhein-Westfalen | 70 | 20.733 | 3,67 | | | |
| Mitteldeutschland und MV | 147 | 43.992 | 3,61 | | | |
| BW / HE / RP | 110 | 32.443 | 3,59 | 43 | 14.296 | 3,67 |
| Bayern | 147 | 42.769 | 3,48 | 49 | 17.068 | 3,58 |
| Deutschland gesamt | 1.091 | 333.744 | 3,67 | 226 | 78.966 | 3,75 |

| | Färsenfleisch P1 | | | Färsenfleisch P2 | | |
|----------------------------|------------------|--------|------|------------------|--------|------|
| | Stück | kg | €/kg | Stück | kg | €/kg |
| Schleswig Holst. / Hamburg | 31 | 6.821 | 2,44 | 78 | 20.070 | 2,96 |
| Niedersachsen / Bremen | 69 | 13.964 | 2,70 | 108 | 25.984 | 2,98 |
| Nordrhein-Westfalen | | | | 30 | 6.314 | 2,87 |
| Mitteldeutschland und MV | 41 | 7.670 | 2,35 | 57 | 13.063 | 2,71 |
| BW / HE / RP | | | | 33 | 7.252 | 2,79 |
| Bayern | | | | | | |
| Deutschland gesamt | 189 | 38.060 | 2,56 | 326 | 77.313 | 2,88 |

| | Bullenfleisch O2 | | | Ochsenfleisch R2 und R3 | | |
|----------------------------|------------------|--------|------|-------------------------|--------|------|
| | Stück | kg | €/kg | Stück | kg | €/kg |
| Schleswig Holst. / Hamburg | | | | | | |
| Niedersachsen / Bremen | 41 | 14.842 | 3,88 | | | |
| Nordrhein-Westfalen | 24 | 8.941 | 4,15 | | | |
| Mitteldeutschland und MV | | | | | | |
| BW / HE / RP | 41 | 13.843 | 3,78 | | | |
| Bayern | 23 | 7.702 | 3,49 | | | |
| Deutschland gesamt | 149 | 52.139 | 3,82 | 109 | 37.797 | 4,58 |

| | Ochsenfleisch O2 und O3 | | | Kuhfleisch R2 | | |
|----------------------------|-------------------------|----|------|---------------|---------|------|
| | Stück | kg | €/kg | Stück | kg | €/kg |
| Schleswig Holst. / Hamburg | | | | | | |
| Niedersachsen / Bremen | | | | 66 | 23.106 | 3,82 |
| Nordrhein-Westfalen | | | | 21 | 7.722 | 3,85 |
| Mitteldeutschland und MV | | | | 29 | 10.156 | 3,71 |
| BW / HE / RP | | | | 205 | 72.271 | 3,82 |
| Bayern | | | | 626 | 222.340 | 3,77 |
| Deutschland gesamt | | | | 956 | 338.659 | 3,78 |

Stück = Anzahl der im Bericht erfassten Schlachttiere, €/kg = vorl. Preis, kg = berichtete Gesamtschlachtmenge

* BW / HE / RP = Baden Württemberg, Hessen, Rheinland-Pfalz

Mitteldeutschland und MV = Brandenburg, Thüringen, Sachsen und Mecklenburg-Vorpommern

| | Kuhfleisch R3 | | | Kuhfleisch O1 | | |
|----------------------------|---------------------------------|---------|------|---------------------------------------|-----------|------|
| | Stück | kg | €/kg | Stück | kg | €/kg |
| Schleswig Holst. / Hamburg | 100 | 38.611 | 3,78 | | | |
| Niedersachsen / Bremen | 165 | 61.862 | 3,84 | 112 | 33.827 | 3,54 |
| Nordrhein-Westfalen | 39 | 15.009 | 3,82 | 55 | 15.423 | 3,46 |
| Mitteldeutschland und MV | 89 | 32.506 | 3,91 | 68 | 18.399 | 3,45 |
| BW / HE / RP | 361 | 137.104 | 3,86 | 225 | 65.207 | 3,41 |
| Bayern | 1.292 | 484.484 | 3,79 | 563 | 165.473 | 3,29 |
| Deutschland gesamt | 2.046 | 769.576 | 3,81 | 1.033 | 301.297 | 3,37 |
| | Kuhfleisch O2 | | | Kuhfleisch O3 | | |
| | Stück | kg | €/kg | Stück | kg | €/kg |
| Schleswig Holst. / Hamburg | 93 | 29.876 | 3,54 | 631 | 222.876 | 3,65 |
| Niedersachsen / Bremen | 512 | 159.685 | 3,65 | 2.079 | 727.766 | 3,73 |
| Nordrhein-Westfalen | 174 | 53.629 | 3,62 | 374 | 128.306 | 3,70 |
| Mitteldeutschland und MV | 262 | 82.342 | 3,56 | 549 | 187.794 | 3,62 |
| BW / HE / RP | 330 | 102.695 | 3,57 | 389 | 131.619 | 3,63 |
| Bayern | 780 | 238.239 | 3,46 | 673 | 224.622 | 3,53 |
| Deutschland gesamt | 2.151 | 666.466 | 3,55 | 4.695 | 1.622.983 | 3,67 |
| | Kuhfleisch P1 | | | Kuhfleisch P2 | | |
| | Stück | kg | €/kg | Stück | kg | €/kg |
| Schleswig Holst. / Hamburg | 232 | 57.974 | 2,54 | 234 | 65.849 | 2,98 |
| Niedersachsen / Bremen | 951 | 240.607 | 2,88 | 424 | 115.640 | 3,09 |
| Nordrhein-Westfalen | 184 | 45.215 | 2,87 | 138 | 36.317 | 3,08 |
| Mitteldeutschland und MV | 341 | 79.705 | 2,62 | 326 | 84.988 | 2,94 |
| BW / HE / RP | 342 | 85.075 | 2,75 | 163 | 43.871 | 2,92 |
| Bayern | 374 | 91.456 | 2,59 | 310 | 82.128 | 2,74 |
| Deutschland gesamt | 2.424 | 600.032 | 2,75 | 1.595 | 428.793 | 2,96 |
| | Kalbfleisch R2 | | | Kalbfleisch O2 | | |
| | Stück | kg | €/kg | Stück | kg | €/kg |
| Schleswig Holst. / Hamburg | | | | | | |
| Niedersachsen / Bremen | | | | | | |
| Nordrhein-Westfalen | | | | | | |
| Mitteldeutschland und MV | | | | 34 | 5.237 | 5,04 |
| BW / HE / RP | 31 | 4.182 | 6,39 | | | |
| Bayern | | | | | | |
| Deutschland gesamt | 92 | 12.393 | 5,91 | 110 | 17.971 | 4,99 |
| | Lammfleisch lebend pauschal | | | Lammfleisch geschlachtet pauschal | | |
| | Stück | kg | €/kg | Stück | kg | €/kg |
| Deutschland gesamt | | | | 728 | 15.792 | 8,16 |
| | Schaffleisch lebend pauschal | | | Schaffleisch geschlachtet pauschal | | |
| | Stück | kg | €/kg | Stück | kg | €/kg |
| Deutschland gesamt | | | | | | |

Bericht zu Rindern aus ökologischer/biologischer Erzeugung, Deutschland gesamt

| Haltungsform | BIO | | | | KONV | | | |
|--------------------------------------|---------------------------|------------------------|--------------------------------|--------------------|---------------------------|------------------------|--------------------------------|--------------------|
| | Schlachttiere in Stück | Schlachtmenge in kg | mittl. Gewicht in kg / Tier | Preis in € / kg | Schlachttiere in Stück | Schlachtmenge in kg | mittl. Gewicht in kg / Tier | Preis in € / kg |
| <u>Jungbullen</u> | | | | | | | | |
| Jungbullen U | 91 | 38.327 | 421 | 5,36 | 7.059 | 3.178.233 | 450 | 4,90 |
| Jungbullen R | 68 | 22.511 | 331 | 4,92 | 5.792 | 2.312.155 | 399 | 4,81 |
| Jungbullen E-P | 192 | 69.310 | 361 | 5,03 | 15.531 | 6.461.020 | 416 | 4,79 |
| <u>Färsen</u> | | | | | | | | |
| Färsen U | 51 | 17.866 | 350 | 5,10 | 2.066 | 774.294 | 375 | 4,47 |
| Färsen R | 159 | 50.048 | 315 | 4,94 | 4.120 | 1.367.593 | 332 | 4,41 |
| Färsen E-P | 287 | 88.026 | 307 | 4,69 | 8.576 | 2.816.019 | 328 | 4,20 |
| <u>Kühe</u> | | | | | | | | |
| Kühe U | 64 | 28.238 | 441 | 4,27 | 1.126 | 504.134 | 448 | 4,05 |
| Kühe R | 350 | 125.836 | 360 | 4,03 | 3.167 | 1.179.006 | 372 | 3,78 |
| Kühe O | 454 | 136.585 | 301 | 3,77 | 8.030 | 2.690.297 | 335 | 3,60 |
| Kühe P | 221 | 53.513 | 242 | 2,98 | 4.252 | 1.102.691 | 259 | 2,85 |
| Kühe E-P | 1.091 | 345.205 | 316 | 3,79 | 16.620 | 5.499.894 | 331 | 3,53 |
| <u>weitere Tierkategorien</u> | | | | | | | | |
| Bullen E-P | 31 | | | | 686 | | | |
| Ochsen E-P | 97 | | | | 127 | | | |
| Kälber E-P | 116 | | | | 254 | | | |

Hinweise zur Datenerhebung für Biorinder

- Die Erhebung berücksichtigt nur Daten der meldepflichtigen Schlachtbetriebe entsprechend §5 Abs.1 der 1. FIGDV (wöchentliche Schlachtung von mehr als 150 Rinder), unabhängig von der Herkunft (In- oder Ausland) der Tiere.
- Die Preismeldung zur Haltungsform Bio entspricht der Definition der Verordnung (EG) 834/2007 über die ökologische/biologische Produktion (vgl. §6 Abs.1 Ziffer 2 der 1.FIGDV). Alle Schlachttiere, die nicht als „bio“ vermarktet wurden, werden in der Haltungsform „konv“ erfasst.
- Stärkere Schwankungen der Preise und Schlachtgewichte können sich im Vergleich zur Gesamtpreismeldung u.a. ergeben durch:
 - relativ geringe Stückzahl der Schlachtungen,
 - Chargenbildung in der Vermarktung,
 - Unterschiede der Vermarktungsformen.

| | Schweinefleisch S | | | Schweinefleisch E | | |
|--------------------------|----------------------|------------|--------|----------------------|------------|--------|
| | Stück | kg | €/kg | Stück | kg | €/kg |
| Region Nord-Ost | 53.138 | 5.171.392 | 2,08 | 38.235 | 3.742.612 | 2,04 |
| Niedersachsen / Bremen | 138.567 | 13.552.580 | 2,08 | 85.160 | 8.375.501 | 2,05 |
| Nordrhein-Westfalen | 197.599 | 19.184.171 | 2,11 | 98.965 | 9.689.718 | 2,07 |
| Hessen / Rheinland-Pfalz | 10.156 | 986.834 | 2,10 | 12.415 | 1.219.433 | 2,08 |
| Baden-Württemberg | 20.494 | 2.006.649 | 2,10 | 20.704 | 2.036.368 | 2,13 |
| Bayern | 19.448 | 1.902.985 | 2,08 | 17.461 | 1.726.290 | 2,04 |
| Deutschland gesamt | 439.402 | 42.804.611 | 2,10 | 272.940 | 26.789.922 | 2,06 |
| €/ 100 kg Warmgewicht | | | 209,51 | | | 206,33 |
| €/ 100 kg Kaltgewicht | | | 213,70 | | | 210,45 |

| | Schweinefleisch U | | | Schweinefleisch R | | |
|--------------------------|----------------------|-----------|------|----------------------|---------|------|
| | Stück | kg | €/kg | Stück | kg | €/kg |
| Region Nord-Ost | 5.598 | 549.611 | 1,93 | 534 | 52.085 | 1,77 |
| Niedersachsen / Bremen | 9.982 | 988.484 | 1,95 | 572 | 57.079 | 1,80 |
| Nordrhein-Westfalen | 12.412 | 1.224.089 | 1,94 | 792 | 78.446 | 1,76 |
| Hessen / Rheinland-Pfalz | 2.062 | 204.451 | 1,98 | 163 | 16.166 | 1,75 |
| Baden-Württemberg | 2.617 | 258.944 | 2,20 | 194 | 19.183 | 2,18 |
| Bayern | 1.979 | 196.960 | 1,93 | 98 | 9.793 | 1,66 |
| Deutschland gesamt | 34.650 | 3.422.539 | 1,96 | 2.353 | 232.752 | 1,80 |

| | Schweinefleisch M | | |
|--------------------------|----------------------|-----------|------|
| | Stück | kg | €/kg |
| Region Nord-Ost | 949 | 159.790 | 1,60 |
| Niedersachsen / Bremen | 6.410 | 1.104.781 | 1,72 |
| Nordrhein-Westfalen | 3.812 | 668.056 | 1,68 |
| Hessen / Rheinland-Pfalz | | | |
| Baden-Württemberg | 422 | 76.457 | 1,57 |
| Bayern | 277 | 50.718 | 1,85 |
| Deutschland gesamt | 11.906 | 2.067.092 | 1,70 |

| | Schweinefleisch S-P | | | Schweinefleisch S-V | | |
|--------------------------|------------------------|------------|------|------------------------|------------|------|
| | Stück | kg | €/kg | Stück | kg | €/kg |
| Region Nord-Ost | 97.565 | 9.521.541 | 2,06 | 98.579 | 9.687.714 | 2,05 |
| Niedersachsen / Bremen | 234.327 | 22.978.132 | 2,06 | 240.930 | 24.113.491 | 2,05 |
| Nordrhein-Westfalen | 309.835 | 30.183.037 | 2,09 | 313.983 | 30.898.047 | 2,08 |
| Hessen / Rheinland-Pfalz | 24.804 | 2.427.673 | 2,07 | 24.840 | 2.434.963 | 2,07 |
| Baden-Württemberg | 44.025 | 4.322.725 | 2,12 | 44.452 | 4.400.185 | 2,11 |
| Bayern | 38.993 | 3.836.743 | 2,05 | 39.277 | 3.888.268 | 2,05 |
| Deutschland gesamt | 749.549 | 73.269.851 | 2,08 | 762.061 | 75.422.668 | 2,07 |

Region Nord-Ost = Schleswig-Holstein und östliche Bundesländer

Für Schweine gilt entsprechend der 1. FIGDV § 6 Abs. 2: "Schweine mit einem Zweihäftengewicht von weniger als 80 Kilogramm und mehr als 110 Kilogramm sind ... nicht .. berücksichtigt[.]. [Dies ..] gilt nicht für die Handelsklassen M und V."