



Wochenbericht über Schlachtvieh und Fleisch nach der 1. FIGDV

5 KW

29.01.2024 bis 04.02.2024

erstellt: 07.02.2024

Herausgeber: Bundesanstalt für Landwirtschaft und Ernährung / Ref. 414 im Auftrag
des Bundesministerium für Ernährung und Landwirtschaft
und in Zusammenarbeit mit den zuständigen Landesdienststellen

Datenerhebung nach der 1. Fleischgesetz-Durchführungsverordnung
(1. FIGDV)

Anmerkungen: Angaben können durch Rundungen bedingt geringfügig von Landesberichten abweichen.
Sofern nicht anders angegeben, bezieht sich das Schlachtgewicht auf das Warmgewicht
des geschlachteten ausgeweideten Tieres. Kalkulierbare Bonuszahlungen sind
unabhängig vom Auszahlungszeitpunkt in den Preisen berücksichtigt. Durch Korrektur-
und Nachmeldung können sich geringfügig Änderungen der Angaben zu nachfolgenden
Veröffentlichungen ergeben.

E- Mail: agrar@ble.de
Internet: www.bmel-statistik.de

Nachdruck mit Quellenangabe gestattet
Quellenangabe: BLE und zuständige Landesstellen nach 1. FIGDV

Angaben pro Bundesland, Tierart und Handelsklasse werden ab 3 Meldebetriebe und 21 Tiere
ausgewiesen. Bei der Tierkategorie Schaf liegt die Mindestanzahl bei 75 Tieren.

Grafische Darstellung ausgewählter Preisverläufe im Jahresablauf und im Vergleich zu den Vorjahren

Schlachtpreise für Jungbullen R3

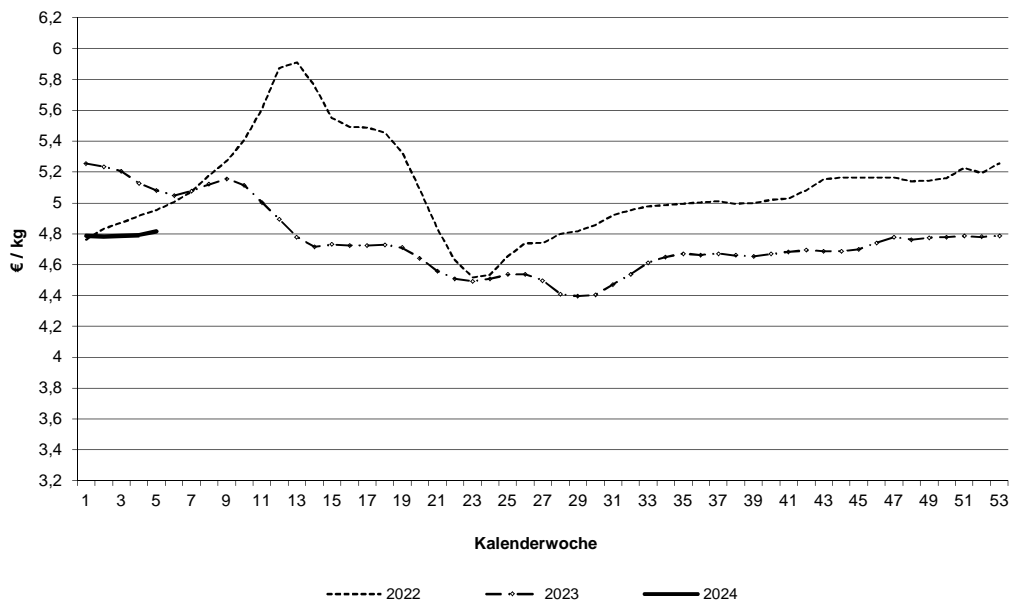

Schlachtpreise für Kühe R3

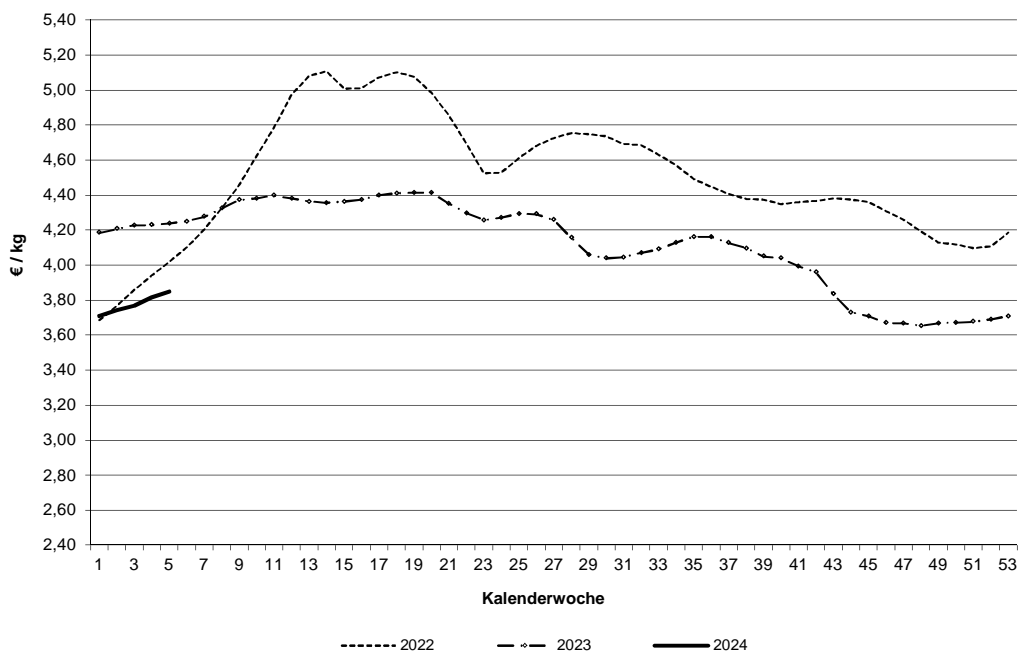

Datenquelle: 1. FIGDV, BLE/ref. 414 und zust. Landesstellen

Schlachtpreise für Schweine E

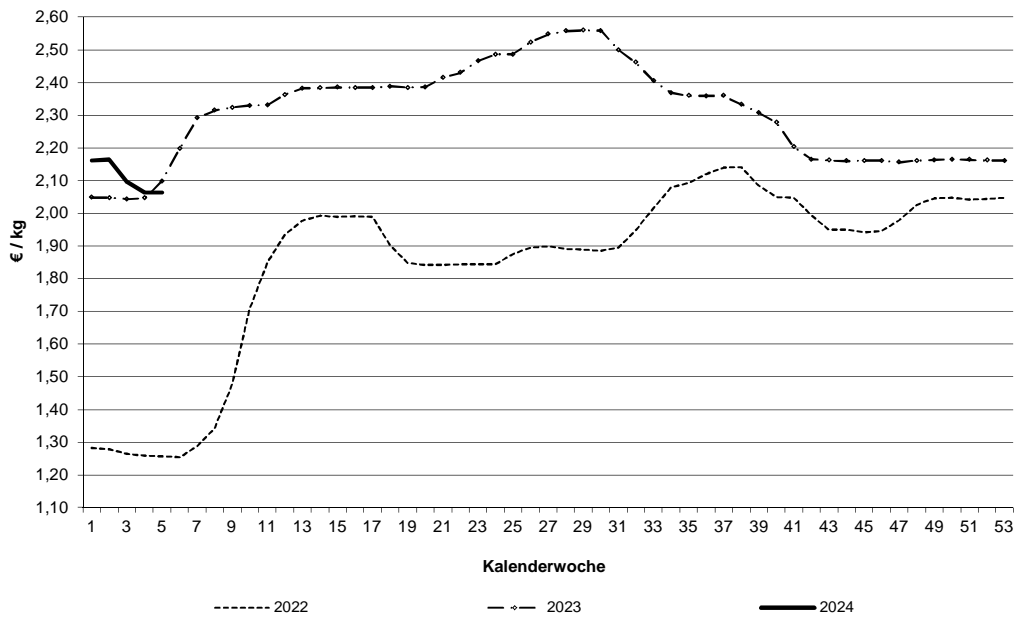

Schlachtpreise für Lämmer - pauschal abgerechnet

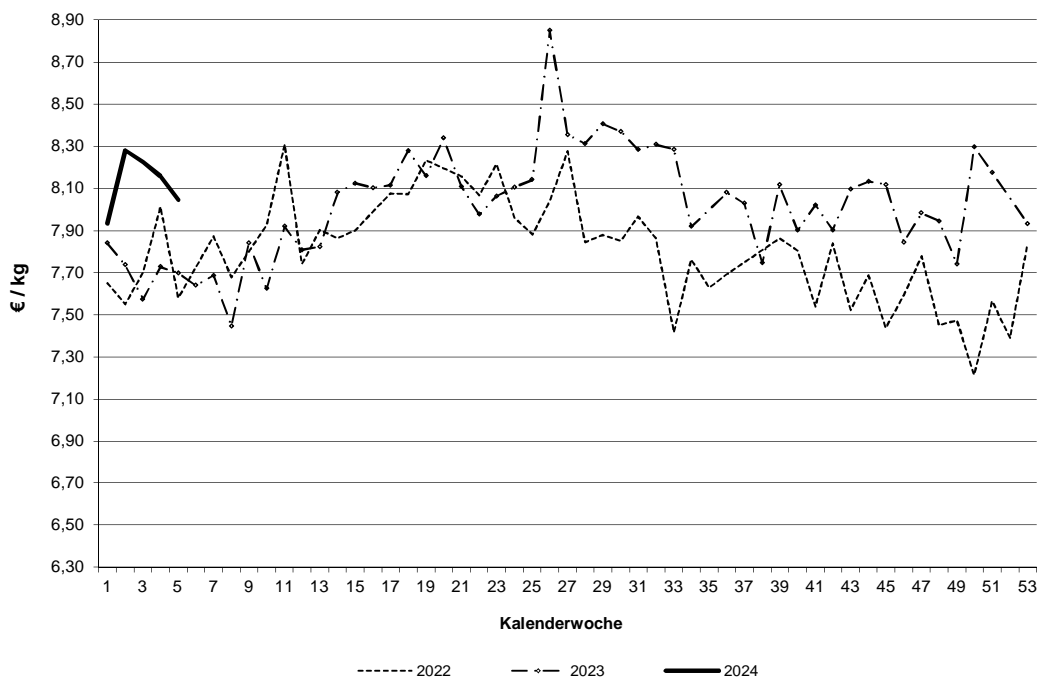

Datenquelle: 1. FIGDV, BLE/ref. 414 und zust. Landesstellen

Grafische Darstellung ausgewählter Preisverläufe im Jahresablauf und im Vergleich zu ausgewählten EU-Nachbarstaaten
 Quelle: EU-Kommission, GD Landwirtschaft und ländliche Entwicklung

Schlachtpreise für Jungbullen R3

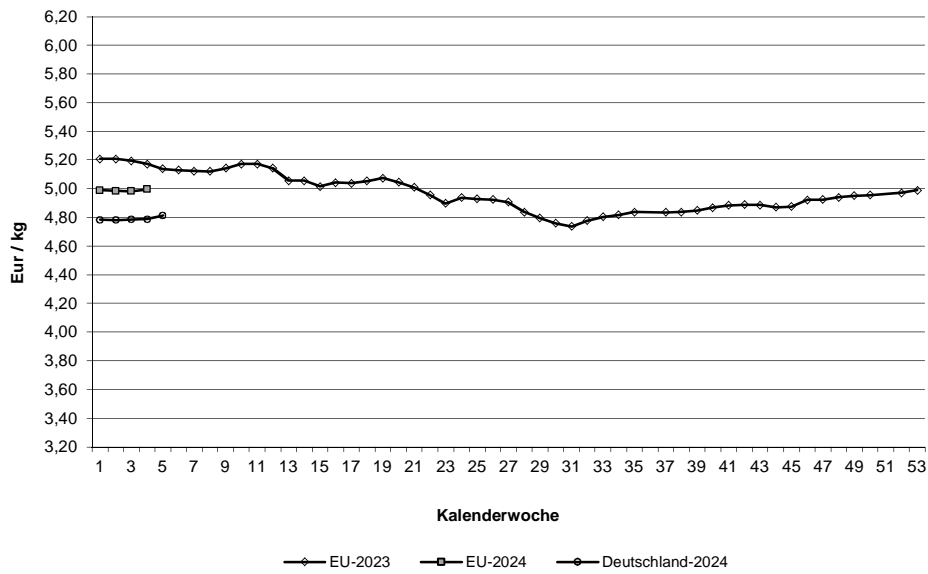

Schlachtpreise für Schweine E

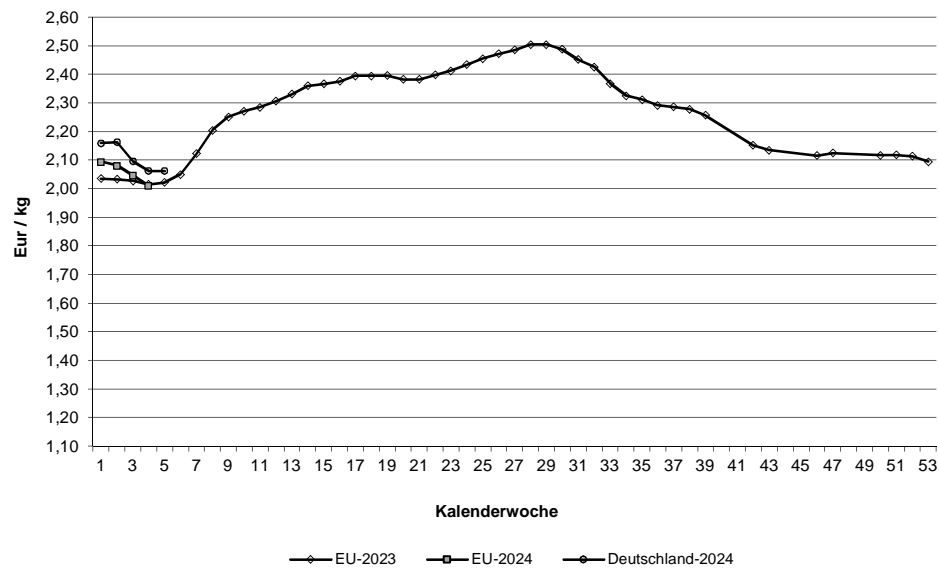

Quelle: EU-Daten nach Angaben der EU-Kommission

**Relativer Verlauf der Schweine- und Ferkelpreise (Schweinezyklus)
Schweinepreis (Ø S und E) = 100**

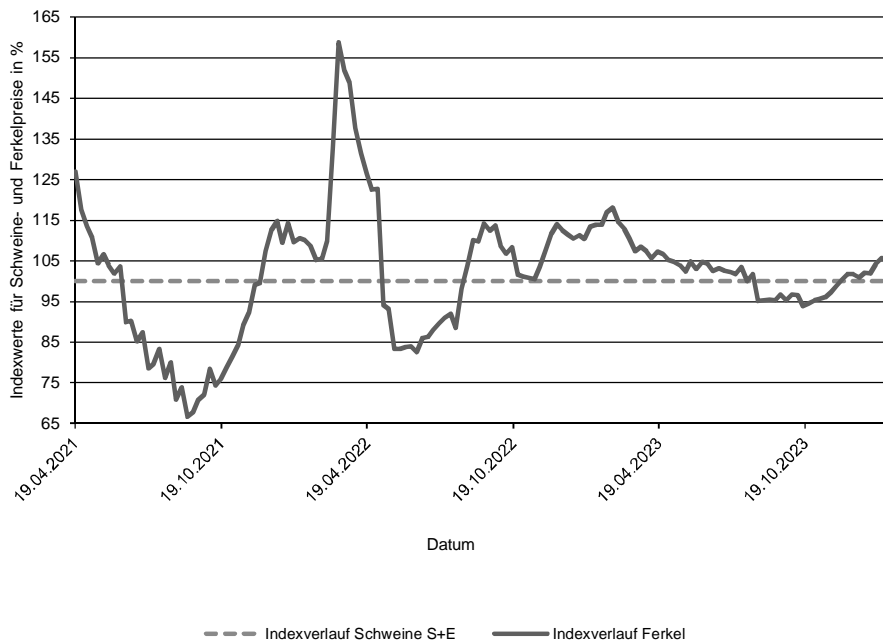

**Verlauf der absoluten Schlachtpreise für Schweine der Handelsklassen S und E
und der Ferkel (28 kg)**

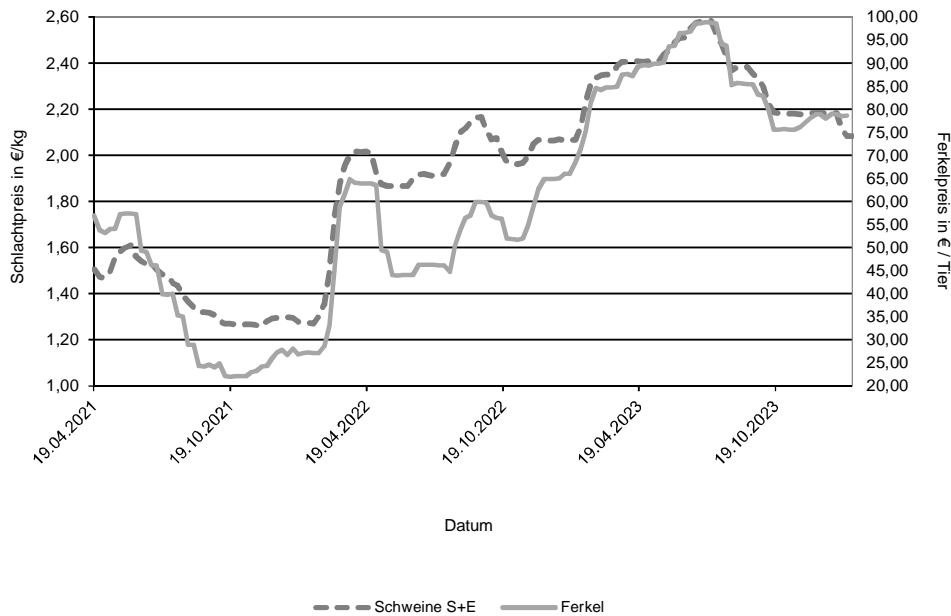

Datenquelle: 1. FIGDV, BLE/Ref. 414 mit zust. Landesstellen
Ferkelpreise aus dem Kammerprogramm, AMI

Übersicht: Deutschland gesamt

				€/kg	€/100 kg	
Jungbullenfleisch	Stück	kg	Warmgewicht		Kaltgewicht	
U2	4.168	1.854.658		4,92	502,02	
U3	3.421	1.561.774		4,89	498,59	
R2	3.906	1.526.840		4,84	493,39	
R3	2.505	1.047.399		4,81	491,08	
O2	907	309.643		4,38	446,48	
O3	1.172	451.059		4,47	456,14	
E-P	16.937	7.082.609		4,81	490,45	
Färsenfleisch						
U3	1.115	407.550		4,49	457,87	
U4	809	324.773		4,42	450,93	
R2	554	163.946		4,37	445,80	
R3	2.763	915.745		4,42	451,22	
R4	629	225.180		4,40	449,25	
O2	304	78.210		3,53	360,52	
O3	1.208	369.490		3,71	378,29	
O4	269	91.778		3,74	381,39	
P1	170	33.664		2,51	255,98	
P2	382	88.276		2,86	291,50	
E-P	8.669	2.844.158		4,19	427,59	
Bullenfleisch						
O2	153	55.627		3,85	392,71	
E-P	751	304.914		3,98	405,92	
Ochsenfleisch						
R3	62	22.729		4,68	477,00	
O3	29	10.040		4,10	417,92	
P3						
E-P	197	70.421		4,60	468,75	
Kuhfleisch						
R2	985	344.101		3,80	387,60	
R3	1.972	742.280		3,85	392,47	
O1	984	287.044		3,40	346,94	
O2	2.038	628.813		3,59	366,65	
O3	4.856	1.682.001		3,71	378,60	
P1	2.561	629.375		2,78	283,31	
P2	1.622	435.665		3,01	306,58	
E-P	18.057	5.963.575		3,58	365,57	
Kalbfleisch						
R2	227	37.542		5,73	584,57	
O2	980	157.931		5,45	556,02	
E-P	1.572	246.046		5,46	556,91	
pauschal						
Lammfleisch						
lebend pauschal						
geschlachtet pauschal	775	17.917		8,05	820,64	
Schafffleisch						
lebend pauschal						
geschlachtet pauschal	79	2.379		3,06	312,12	
Schweinefleisch						
S	438.548	42.616.669		2,10	213,71	Muskelfleischanteil in % 62,44
E	263.367	25.782.993		2,06	210,45	58,08
U	33.961	3.347.539		1,95		53,44
R	2.430	239.982		1,78		48,46
M	11.210	1.945.626		1,70		

Zusammenfassende Darstellung nach Regionen, Tierkategorien über die Handelsklassen E-P

	Jungbullenfleisch			Färsenfleisch		
	E-P		€/ kg	E-P		€/ kg
	Stück	kg		Stück	kg	
Schleswig Holst. / Hamburg	593	233.323	4,60	1.188	393.679	4,15
Niedersachsen / Bremen	6.092	2.558.172	4,77	1.298	410.077	3,93
Nordrhein-Westfalen	3.006	1.291.754	4,79	539	164.253	3,94
Mitteldeutschland und MV	819	323.203	4,75	870	260.799	4,07
BW / HE / RP	2.455	1.011.008	4,87	1.631	534.579	4,29
Bayern	3.972	1.665.149	4,89	3.143	1.080.771	4,33
Deutschland gesamt	16.937	7.082.609	4,81	8.669	2.844.158	4,19

	Bullenfleisch			Ochsenfleisch		
	E-P		€/ kg	E-P		€/ kg
	Stück	kg		Stück	kg	
Schleswig Holst. / Hamburg	42	17.655	3,83			
Niedersachsen / Bremen	213	85.577	3,93			
Nordrhein-Westfalen	86	34.697	4,05			
Mitteldeutschland und MV	55	23.678	3,82	81	29.335	4,80
BW / HE / RP	193	76.171	3,99	37	12.565	5,01
Bayern	162	67.136	4,10	59	21.446	4,28
Deutschland gesamt	751	304.914	3,98	197	70.421	4,60

	Kuhfleisch			Kalbfleisch		
	E-P		€/ kg	E-P		€/ kg
	Stück	kg		Stück	kg	
Schleswig Holst. / Hamburg	1.391	449.714	3,44			
Niedersachsen / Bremen	4.932	1.583.678	3,57			
Nordrhein-Westfalen	1.761	551.676	3,54	1.192	190.117	5,52
Mitteldeutschland und MV	1.749	526.908	3,39	269	39.952	5,25
BW / HE / RP	2.431	815.576	3,64	49	6.624	6,32
Bayern	5.793	2.036.023	3,67			
Deutschland gesamt	18.057	5.963.575	3,58	1.572	246.046	5,46

	Jungrindfleisch		
	E-P		€/ kg
	Stück	kg	
Schleswig Holst. / Hamburg			
Niedersachsen / Bremen			
Nordrhein-Westfalen			
Mitteldeutschland und MV	72	14.512	4,32
BW / HE / RP			
Bayern			
Deutschland gesamt	91	17.825	4,14

* BW / HE / RP = Baden Württemberg, Hessen, Rheinland-Pfalz

Detaillierte Darstellung nach Regionen, Tierkategorien und den marktgängigsten Handelklassen/Fettklassen

	Jungbullenfleisch U2			Jungbullenfleisch U3		
	Stück	kg	€/kg	Stück	kg	€/kg
Schleswig Holst. / Hamburg	77	33.114	4,79	50	22.838	4,76
Niedersachsen / Bremen	1.297	585.804	4,89	1.168	539.959	4,86
Nordrhein-Westfalen	698	318.865	4,89	520	242.826	4,82
Mitteldeutschland und MV	227	97.573	4,93	105	46.769	4,88
BW / HE / RP	681	297.435	4,96	481	214.080	4,96
Bayern	1.188	521.867	4,96	1.097	495.302	4,93
Deutschland gesamt	4.168	1.854.658	4,92	3.421	1.561.774	4,89

	Jungbullenfleisch R2			Jungbullenfleisch R3		
	Stück	kg	€/kg	Stück	kg	€/kg
Schleswig Holst. / Hamburg	98	37.977	4,71	122	50.777	4,72
Niedersachsen / Bremen	1.322	529.087	4,81	1.023	428.405	4,78
Nordrhein-Westfalen	653	267.117	4,82	721	310.140	4,82
Mitteldeutschland und MV	221	82.076	4,81	55	21.731	4,78
BW / HE / RP	658	248.811	4,90	240	98.239	4,88
Bayern	954	361.772	4,87	344	138.107	4,90
Deutschland gesamt	3.906	1.526.840	4,84	2.505	1.047.399	4,81

	Jungbullenfleisch O2			Jungbullenfleisch O3		
	Stück	kg	€/kg	Stück	kg	€/kg
Schleswig Holst. / Hamburg	74	25.682	4,39	112	42.668	4,43
Niedersachsen / Bremen	364	126.941	4,49	681	264.680	4,54
Nordrhein-Westfalen	154	53.700	4,44	170	65.369	4,38
Mitteldeutschland und MV						
BW / HE / RP	118	40.612	4,26	70	26.058	4,27
Bayern	127	39.375	4,09	45	16.584	4,27
Deutschland gesamt	907	309.643	4,38	1.172	451.059	4,47

	Färsenfleisch U3			Färsenfleisch U4		
	Stück	kg	€/kg	Stück	kg	€/kg
Schleswig Holst. / Hamburg	147	55.387	4,42			
Niedersachsen / Bremen	59	22.829	4,47			
Nordrhein-Westfalen	45	16.484	4,33			
Mitteldeutschland und MV	201	68.788	4,56	38	14.053	4,54
BW / HE / RP	214	75.984	4,53	192	72.389	4,49
Bayern	449	168.078	4,48	537	221.210	4,40
Deutschland gesamt	1.115	407.550	4,49	809	324.773	4,42

	Färsenfleisch R2			Färsenfleisch R3		
	Stück	kg	€/kg	Stück	kg	€/kg
Schleswig Holst. / Hamburg	54	16.323	4,39	496	170.692	4,40
Niedersachsen / Bremen	43	13.108	4,42	355	121.670	4,34
Nordrhein-Westfalen	48	14.671	4,29	130	42.463	4,27
Mitteldeutschland und MV	26	7.428	4,32	157	47.208	4,54
BW / HE / RP	149	43.570	4,39	453	148.025	4,50
Bayern	234	68.846	4,37	1.172	385.687	4,43
Deutschland gesamt	554	163.946	4,37	2.763	915.745	4,42

Stück = Anzahl der im Bericht erfassten Schlachttiere, €/kg = vorl. Preis, kg = berichtete Gesamtschlachtmenge

* BW / HE / RP = Baden Württemberg, Hessen, Rheinland-Pfalz

Mitteldeutschland und MV = Brandenburg, Thüringen, Sachsen und Mecklenburg-Vorpommern

	Färsenfleisch R4			Färsenfleisch O2		
	Stück	kg	€/kg	Stück	kg	€/kg
Schleswig Holst. / Hamburg	35	13.249	4,41	22	6.298	3,82
Niedersachsen / Bremen	65	23.982	4,29	44	11.839	3,57
Nordrhein-Westfalen	25	8.764	4,19	37	9.238	3,62
Mitteldeutschland und MV	36	12.632	4,50	34	8.719	3,61
BW / HE / RP	165	57.504	4,43	75	18.982	3,55
Bayern	303	109.049	4,42	92	23.134	3,36
Deutschland gesamt	629	225.180	4,40	304	78.210	3,53

	Färsenfleisch O3			Färsenfleisch O4		
	Stück	kg	€/kg	Stück	kg	€/kg
Schleswig Holst. / Hamburg	239	76.820	3,86	21	7.213	3,92
Niedersachsen / Bremen	375	116.237	3,73	80	27.936	3,82
Nordrhein-Westfalen	121	37.000	3,72	23	7.653	3,77
Mitteldeutschland und MV	186	54.772	3,61	28	9.393	3,74
BW / HE / RP	133	39.468	3,65	70	23.455	3,69
Bayern	154	45.193	3,57	47	16.128	3,59
Deutschland gesamt	1.208	369.490	3,71	269	91.778	3,74

	Färsenfleisch P1			Färsenfleisch P2		
	Stück	kg	€/kg	Stück	kg	€/kg
Schleswig Holst. / Hamburg	40	8.764	2,44	82	20.517	2,91
Niedersachsen / Bremen	49	10.437	2,72	105	24.718	2,94
Nordrhein-Westfalen				45	10.297	2,99
Mitteldeutschland und MV	35	5.899	2,22	88	19.222	2,73
BW / HE / RP				34	7.675	2,82
Bayern				28	5.847	2,55
Deutschland gesamt	170	33.664	2,51	382	88.276	2,86

	Bullenfleisch O2			Ochsenfleisch R2 und R3		
	Stück	kg	€/kg	Stück	kg	€/kg
Schleswig Holst. / Hamburg						
Niedersachsen / Bremen	48	18.426	3,96			
Nordrhein-Westfalen						
Mitteldeutschland und MV						
BW / HE / RP	40	13.498	3,82			
Bayern	28	9.405	3,67	21	7.684	4,48
Deutschland gesamt	153	55.627	3,85	94	33.900	4,76

	Ochsenfleisch O2 und O3			Kuhfleisch R2		
	Stück	kg	€/kg	Stück	kg	€/kg
Schleswig Holst. / Hamburg				57	18.836	3,84
Niedersachsen / Bremen				57	19.241	3,76
Nordrhein-Westfalen				49	16.215	3,91
Mitteldeutschland und MV				196	69.191	3,83
BW / HE / RP				616	217.166	3,78
Bayern						
Deutschland gesamt	29	10.040	4,10	985	344.101	3,80

Stück = Anzahl der im Bericht erfassten Schlachttiere, €/kg = vorl. Preis, kg = berichtete Gesamtschlachtmenge

* BW / HE / RP = Baden Württemberg, Hessen, Rheinland-Pfalz

Mitteldeutschland und MV = Brandenburg, Thüringen, Sachsen und Mecklenburg-Vorpommern

	Kuhfleisch R3			Kuhfleisch O1		
	Stück	kg	€/kg	Stück	kg	€/kg
Schleswig Holst. / Hamburg	106	40.194	3,80			
Niedersachsen / Bremen	202	75.829	3,88	143	42.124	3,56
Nordrhein-Westfalen	93	34.928	3,83	55	14.966	3,47
Mitteldeutschland und MV	65	23.304	3,95	50	14.051	3,49
BW / HE / RP	311	117.576	3,89	198	57.607	3,45
Bayern	1.195	450.449	3,83	522	153.746	3,32
Deutschland gesamt	1.972	742.280	3,85	984	287.044	3,40
	Kuhfleisch O2			Kuhfleisch O3		
	Stück	kg	€/kg	Stück	kg	€/kg
Schleswig Holst. / Hamburg	110	34.790	3,57	606	213.110	3,69
Niedersachsen / Bremen	530	166.295	3,69	2.114	740.999	3,77
Nordrhein-Westfalen	230	70.252	3,63	586	200.644	3,73
Mitteldeutschland und MV	139	42.859	3,61	486	166.831	3,65
BW / HE / RP	309	95.050	3,62	434	148.842	3,71
Bayern	720	219.567	3,50	630	211.575	3,57
Deutschland gesamt	2.038	628.813	3,59	4.856	1.682.001	3,71
	Kuhfleisch P1			Kuhfleisch P2		
	Stück	kg	€/kg	Stück	kg	€/kg
Schleswig Holst. / Hamburg	223	54.693	2,49	213	59.486	2,96
Niedersachsen / Bremen	989	248.254	2,90	403	110.351	3,14
Nordrhein-Westfalen	308	75.674	2,90	217	57.812	3,14
Mitteldeutschland und MV	354	82.134	2,67	381	99.343	2,96
BW / HE / RP	333	81.906	2,80	124	32.850	2,96
Bayern	354	86.714	2,59	284	75.823	2,81
Deutschland gesamt	2.561	629.375	2,78	1.622	435.665	3,01
	Kalbfleisch R2			Kalbfleisch O2		
	Stück	kg	€/kg	Stück	kg	€/kg
Schleswig Holst. / Hamburg						
Niedersachsen / Bremen						
Nordrhein-Westfalen						
Mitteldeutschland und MV	76	11.030	5,53			
BW / HE / RP	25	3.347	6,47			
Bayern						
Deutschland gesamt	227	37.542	5,73	980	157.931	5,45
	Lammfleisch lebend pauschal			Lammfleisch geschlachtet pauschal		
	Stück	kg	€/kg	Stück	kg	€/kg
Deutschland gesamt				775	17.917	8,05
	Schafffleisch lebend pauschal			Schafffleisch geschlachtet pauschal		
	Stück	kg	€/kg	Stück	kg	€/kg
Deutschland gesamt				79	2.379	3,06

Bericht zu Rindern aus ökologischer/biologischer Erzeugung, Deutschland gesamt

Haltungsform	BIO				KONV			
	Schlachttiere in Stück	Schlachtmenge in kg	mittl. Gewicht in kg / Tier	Preis in € / kg	Schlachttiere in Stück	Schlachtmenge in kg	mittl. Gewicht in kg / Tier	Preis in € / kg
<u>Jungbullen</u>								
Jungbullen U	49	20.587	420	5,49	7.704	3.472.241	451	4,90
Jungbullen R	54	19.558	362	5,07	6.484	2.602.379	401	4,82
Jungbullen E-P	122	46.646	382	5,19	16.815	7.035.963	418	4,81
<u>Färsen</u>								
Färsen U	79	27.999	354	4,90	1.981	752.585	380	4,44
Färsen R	189	58.872	311	4,77	3.802	1.261.567	332	4,39
Färsen E-P	376	115.536	307	4,53	8.293	2.728.622	329	4,18
<u>Kühe</u>								
Kühe U	83	35.284	425	4,37	1.141	514.671	451	4,07
Kühe R	332	117.468	354	4,07	3.169	1.180.328	372	3,81
Kühe O	444	134.142	302	3,81	8.142	2.744.200	337	3,65
Kühe P	207	50.755	245	3,03	4.490	1.161.421	259	2,90
Kühe E-P	1.067	338.081	317	3,84	16.990	5.625.494	331	3,57
<u>weitere Tierkategorien</u>								
Bullen E-P	59				692			
Ochsen E-P	114				83			
Kälber E-P	133				1.439			

Hinweise zur Datenerhebung für Biorinder

- Die Erhebung berücksichtigt nur Daten der meldepflichtigen Schlachtbetriebe entsprechend §5 Abs.1 der 1. FIGDV (wöchentliche Schlachtung von mehr als 150 Rinder), unabhängig von der Herkunft (In- oder Ausland) der Tiere.
- Die Preismeldung zur Haltungsform Bio entspricht der Definition der Verordnung (EG) 834/2007 über die ökologische/biologische Produktion (vgl. §6 Abs.1 Ziffer 2 der 1.FIGDV). Alle Schlachttiere, die nicht als „bio“ vermarktet wurden, werden in der Haltungsform „konv“ erfasst.
- Stärkere Schwankungen der Preise und Schlachtgewichte können sich im Vergleich zur Gesamtpreismeldung u.a. ergeben durch:
 - relativ geringe Stückzahl der Schlachtungen,
 - Chargenbildung in der Vermarktung,
 - Unterschiede der Vermarktungsformen.

	Schweinefleisch S			Schweinefleisch E		
	Stück	kg	€/kg	Stück	kg	€/kg
Region Nord-Ost	55.998	5.439.276	2,09	40.273	3.928.199	2,05
Niedersachsen / Bremen	136.355	13.303.033	2,09	80.364	7.886.082	2,05
Nordrhein-Westfalen	194.872	18.865.078	2,10	93.944	9.171.843	2,07
Hessen / Rheinland-Pfalz	9.971	968.085	2,09	12.659	1.241.816	2,08
Baden-Württemberg	22.282	2.174.744	2,12	19.627	1.926.843	2,13
Bayern	19.070	1.866.453	2,08	16.500	1.628.210	2,04
Deutschland gesamt	438.548	42.616.669	2,10	263.367	25.782.993	2,06
€/ 100 kg Warmgewicht			209,52			206,33
€/ 100 kg Kaltgewicht			213,71			210,45

	Schweinefleisch U			Schweinefleisch R		
	Stück	kg	€/kg	Stück	kg	€/kg
Region Nord-Ost	6.186	605.271	1,92	599	58.564	1,75
Niedersachsen / Bremen	9.445	932.858	1,96	555	54.968	1,81
Nordrhein-Westfalen	11.759	1.157.220	1,93	788	77.843	1,76
Hessen / Rheinland-Pfalz	2.310	229.199	1,97	194	19.439	1,75
Baden-Württemberg	2.252	222.046	2,15	131	12.931	2,00
Bayern	2.009	200.945	1,93	163	16.237	1,68
Deutschland gesamt	33.961	3.347.539	1,95	2.430	239.982	1,78

	Schweinefleisch M		
	Stück	kg	€/kg
Region Nord-Ost	758	130.830	1,62
Niedersachsen / Bremen	6.319	1.084.014	1,73
Nordrhein-Westfalen	3.276	576.403	1,66
Hessen / Rheinland-Pfalz			
Baden-Württemberg	578	105.646	1,60
Bayern	248	42.591	1,84
Deutschland gesamt	11.210	1.945.626	1,70

	Schweinefleisch S-P			Schweinefleisch S-V		
	Stück	kg	€/kg	Stück	kg	€/kg
Region Nord-Ost	103.105	10.036.138	2,06	103.911	10.171.714	2,05
Niedersachsen / Bremen	226.758	22.180.716	2,07	233.284	23.294.414	2,05
Nordrhein-Westfalen	301.420	29.277.534	2,08	304.993	29.900.578	2,08
Hessen / Rheinland-Pfalz	25.142	2.459.335	2,07	25.173	2.465.477	2,07
Baden-Württemberg	44.299	4.337.267	2,13	44.885	4.444.487	2,11
Bayern	37.754	3.713.028	2,05	38.005	3.756.103	2,05
Deutschland gesamt	738.478	72.004.018	2,08	750.251	74.032.773	2,07

Region Nord-Ost = Schleswig-Holstein und östliche Bundesländer

Für Schweine gilt entsprechend der 1. FIGDV § 6 Abs. 2: "Schweine mit einem Zweihäftengewicht von weniger als 80 Kilogramm und mehr als 110 Kilogramm sind ... nicht .. berücksichtigt[.]. [Dies ..] gilt nicht für die Handelsklassen M und V."