



Wochenbericht über Schlachtvieh und Fleisch nach der 1. FIGDV

6 KW

05.02.2024 bis 11.02.2024

erstellt: 14.02.2024

Herausgeber: Bundesanstalt für Landwirtschaft und Ernährung / Ref. 414 im Auftrag
des Bundesministerium für Ernährung und Landwirtschaft
und in Zusammenarbeit mit den zuständigen Landesdienststellen

Datenerhebung nach der 1. Fleischgesetz-Durchführungsverordnung
(1. FIGDV)

Anmerkungen: Angaben können durch Rundungen bedingt geringfügig von Landesberichten abweichen.
Sofern nicht anders angegeben, bezieht sich das Schlachtgewicht auf das Warmgewicht
des geschlachteten ausgeweideten Tieres. Kalkulierbare Bonuszahlungen sind
unabhängig vom Auszahlungszeitpunkt in den Preisen berücksichtigt. Durch Korrektur-
und Nachmeldung können sich geringfügig Änderungen der Angaben zu nachfolgenden
Veröffentlichungen ergeben.

E- Mail: agrar@ble.de
Internet: www.bmel-statistik.de

Nachdruck mit Quellenangabe gestattet
Quellenangabe: BLE und zuständige Landesstellen nach 1. FIGDV

Angaben pro Bundesland, Tierart und Handelsklasse werden ab 3 Meldebetriebe und 21 Tiere
ausgewiesen. Bei der Tierkategorie Schaf liegt die Mindestanzahl bei 75 Tieren.

Grafische Darstellung ausgewählter Preisverläufe im Jahresablauf und im Vergleich zu den Vorjahren

Schlachtpreise für Jungbullen R3

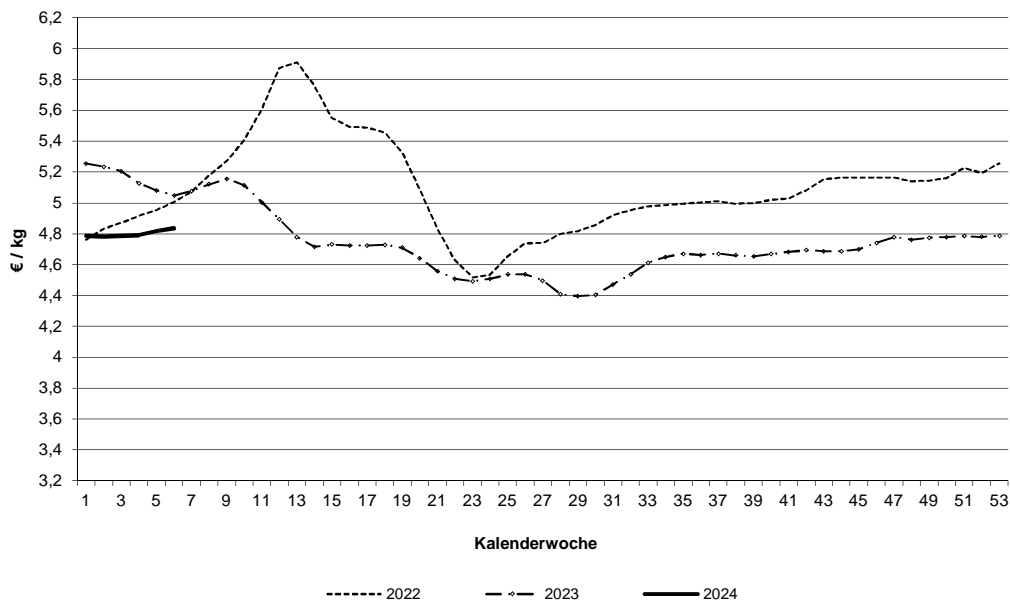

Schlachtpreise für Kühe R3

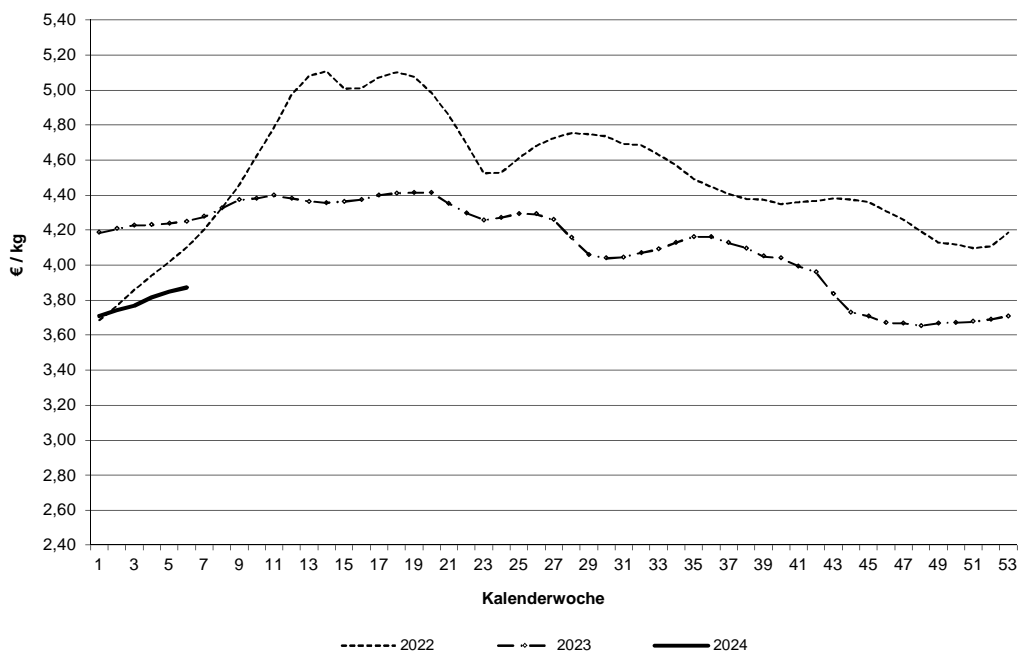

Datenquelle: 1. FIGDV, BLE/ref. 414 und zust. Landesstellen

Schlachtpreise für Schweine E

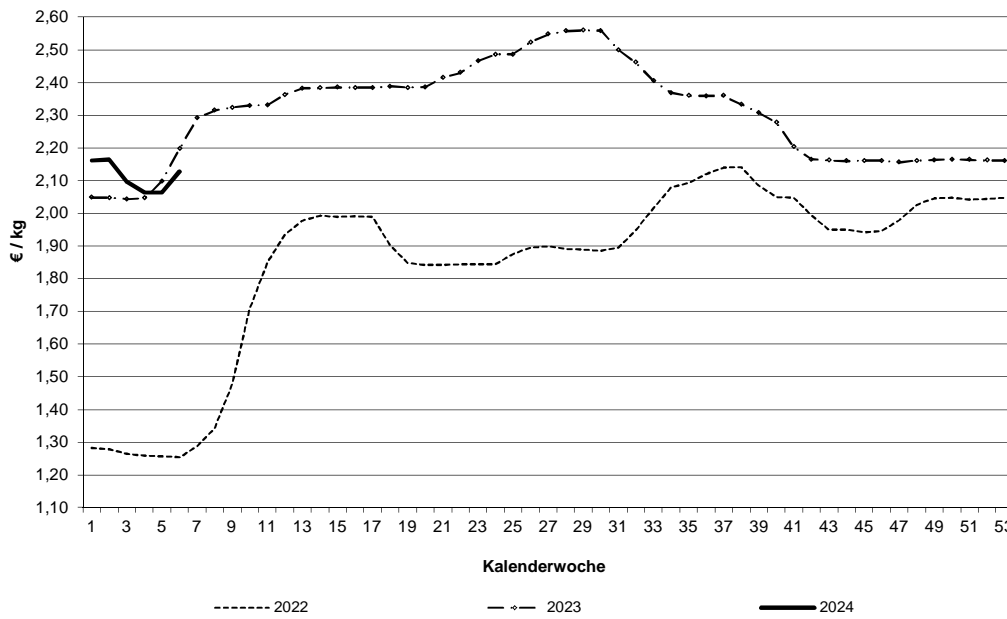

Schlachtpreise für Lämmer - pauschal abgerechnet

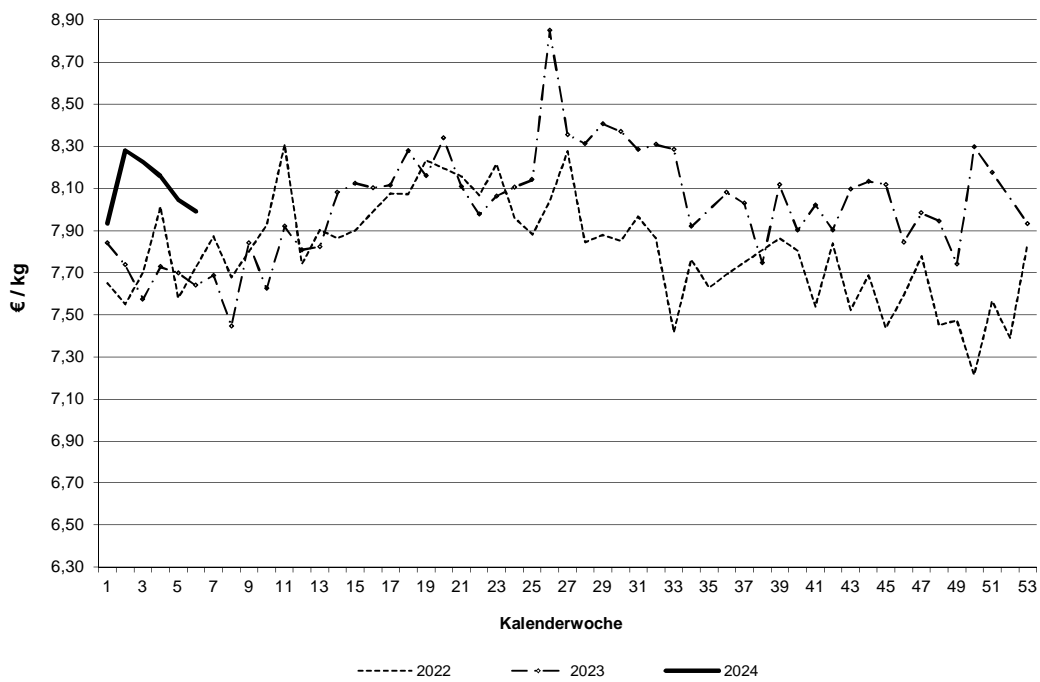

Datenquelle: 1. FIGDV, BLE/ref. 414 und zust. Landesstellen

Grafische Darstellung ausgewählter Preisverläufe im Jahresablauf und im Vergleich zu ausgewählten EU-Nachbarstaaten
 Quelle: EU-Kommission, GD Landwirtschaft und ländliche Entwicklung

Schlachtpreise für Jungbullen R3

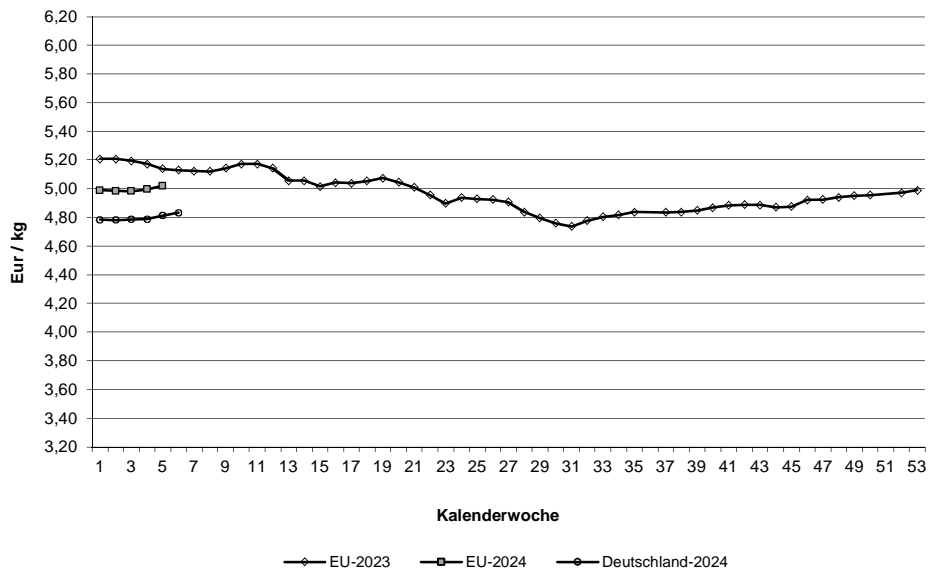

Schlachtpreise für Schweine E

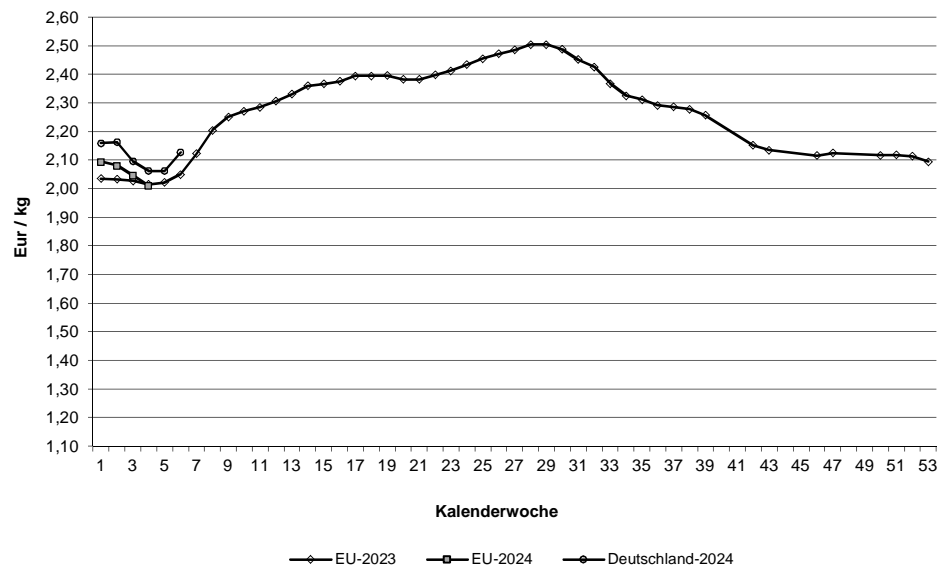

Quelle: EU-Daten nach Angaben der EU-Kommission

**Relativer Verlauf der Schweine- und Ferkelpreise (Schweinezyklus)
Schweinepreis (Ø S und E) = 100**

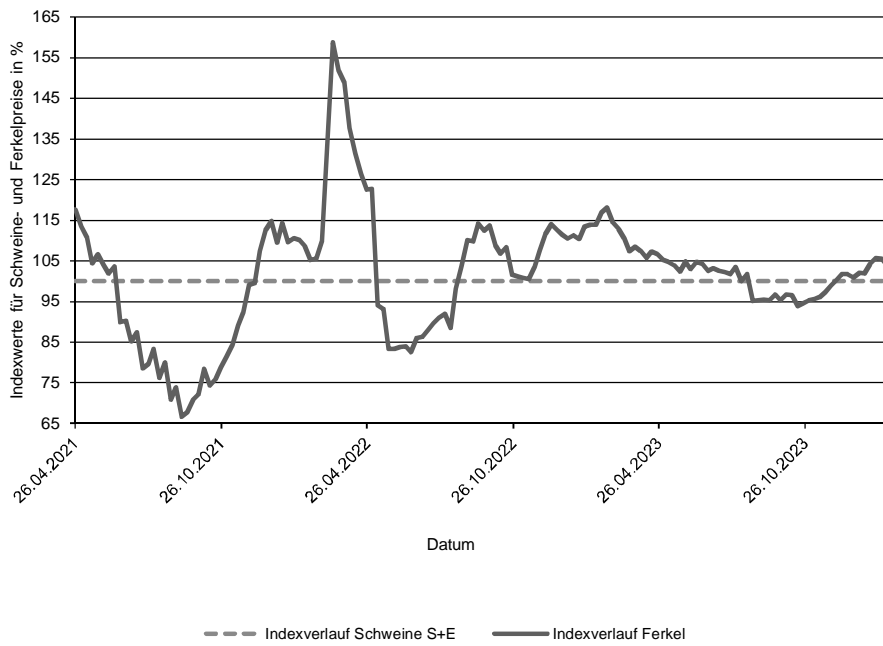

**Verlauf der absoluten Schlachtpreise für Schweine der Handelsklassen S und E
und der Ferkel (28 kg)**

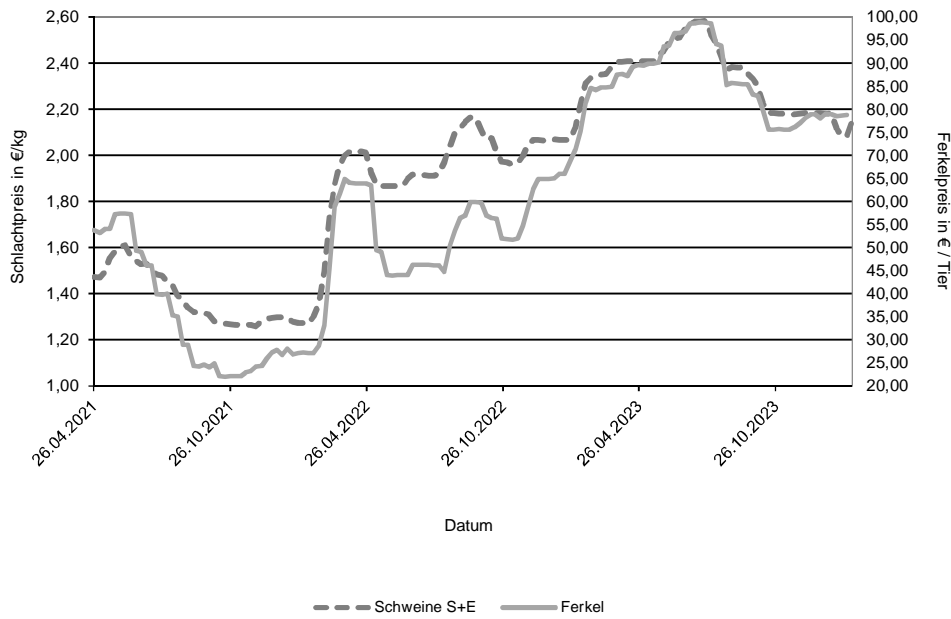

Datenquelle: 1. FIGDV, BLE/Ref. 414 mit zust. Landesstellen
Ferkelpreise aus dem Kammerprogramm, AMI

Übersicht: Deutschland gesamt

				€/kg	€/100 kg	
	Stück	kg	Warmgewicht		Kaltgewicht	
Jungbullenfleisch						
U2	3.757	1.666.161		4,91	500,73	
U3	3.323	1.519.327		4,88	498,20	
R2	3.909	1.529.867		4,84	494,03	
R3	2.376	987.047		4,83	493,16	
O2	1.139	392.832		4,42	450,56	
O3	1.204	461.137		4,54	463,36	
E-P	16.503	6.859.937		4,81	490,29	
Färsenfleisch						
U3	1.028	377.825		4,47	455,90	
U4	708	282.801		4,41	449,65	
R2	478	141.393		4,39	447,95	
R3	2.634	872.489		4,43	451,44	
R4	512	183.808		4,38	447,17	
O2	273	68.098		3,53	360,48	
O3	1.091	330.064		3,75	382,00	
O4	213	73.668		3,78	385,65	
P1	155	30.152		2,56	261,54	
P2	335	77.534		2,91	296,55	
E-P	7.800	2.556.972		4,20	428,81	
Bullenfleisch						
O2	130	46.855		3,90	397,70	
E-P	626	258.991		3,99	406,61	
Ochsenfleisch						
R3	48	17.313		4,69	478,34	
O3	24	8.223		4,11	419,58	
P3						
E-P	152	53.523		4,60	469,56	
Kuhfleisch						
R2	846	298.947		3,85	392,59	
R3	1.781	670.452		3,87	394,87	
O1	902	263.849		3,43	349,55	
O2	1.877	579.900		3,64	370,82	
O3	4.563	1.586.313		3,76	383,19	
P1	2.578	636.028		2,83	288,71	
P2	1.693	454.695		3,05	310,96	
E-P	17.172	5.661.490		3,61	368,20	
Kalbfleisch						
R2	431	72.743		5,55	566,41	
O2	812	131.147		5,31	541,41	
E-P	1.568	252.524		5,38	548,75	
pauschal						
Lammfleisch						
lebend pauschal						
geschlachtet pauschal	985	17.781		7,99	815,03	
Schafffleisch						
lebend pauschal						
geschlachtet pauschal						
Schweinefleisch						
S	424.467	41.291.120		2,16	220,07	Muskelfleischanteil in % 62,44
E	257.423	25.209.615		2,13	217,02	58,08
U	33.086	3.262.394		2,01		53,41
R	2.300	227.347		1,84		48,43
M	10.570	1.826.442		1,74		

Zusammenfassende Darstellung nach Regionen, Tierkategorien über die Handelsklassen E-P

	Jungbullenfleisch			Färsenfleisch		
	E-P		€/ kg	E-P		€/ kg
	Stück	kg		Stück	kg	
Schleswig Holst. / Hamburg	645	253.700	4,63	1.188	391.608	4,20
Niedersachsen / Bremen	6.050	2.533.581	4,76	1.282	400.028	3,99
Nordrhein-Westfalen	3.025	1.266.406	4,88	511	152.452	3,94
Mitteldeutschland und MV	746	294.353	4,74	757	228.552	4,07
BW / HE / RP	2.188	902.905	4,82	1.280	420.537	4,33
Bayern	3.849	1.608.992	4,86	2.782	963.795	4,31
Deutschland gesamt	16.503	6.859.937	4,81	7.800	2.556.972	4,20

	Bullenfleisch			Ochsenfleisch		
	E-P		€/ kg	E-P		€/ kg
	Stück	kg		Stück	kg	
Schleswig Holst. / Hamburg	37	14.539	3,85	26	8.988	4,09
Niedersachsen / Bremen	163	65.877	3,98			
Nordrhein-Westfalen	91	38.194	4,07			
Mitteldeutschland und MV	56	24.583	3,89	47	16.816	5,04
BW / HE / RP	136	54.545	4,03	29	9.159	5,10
Bayern	143	61.253	3,98	41	15.032	4,23
Deutschland gesamt	626	258.991	3,99	152	53.523	4,60

	Kuhfleisch			Kalbfleisch		
	E-P		€/ kg	E-P		€/ kg
	Stück	kg		Stück	kg	
Schleswig Holst. / Hamburg	1.204	392.991	3,48			
Niedersachsen / Bremen	4.837	1.551.484	3,61			
Nordrhein-Westfalen	1.615	510.935	3,60	1.155	189.147	5,50
Mitteldeutschland und MV	1.666	502.566	3,40	261	39.743	4,89
BW / HE / RP	2.461	828.868	3,66	52	7.460	6,39
Bayern	5.389	1.874.646	3,67			
Deutschland gesamt	17.172	5.661.490	3,61	1.568	252.524	5,38

	Jungrindfleisch		
	E-P		€/ kg
	Stück	kg	
Schleswig Holst. / Hamburg			
Niedersachsen / Bremen			
Nordrhein-Westfalen			
Mitteldeutschland und MV	66	13.183	4,27
BW / HE / RP			
Bayern			
Deutschland gesamt	83	16.378	4,09

* BW / HE / RP = Baden Württemberg, Hessen, Rheinland-Pfalz

Detaillierte Darstellung nach Regionen, Tierkategorien und den marktgängigsten Handelklassen/Fettklassen

	Jungbullenfleisch U2			Jungbullenfleisch U3		
	Stück	kg	€ / kg	Stück	kg	€ / kg
Schleswig Holst. / Hamburg				66	29.201	4,79
Niedersachsen / Bremen	1.167	526.414	4,83	1.183	550.786	4,82
Nordrhein-Westfalen	582	261.659	4,98	468	215.105	4,92
Mitteldeutschland und MV	184	79.164	4,94	112	50.071	4,98
BW / HE / RP	546	238.103	4,91	495	224.700	4,94
Bayern	1.212	532.129	4,95	999	449.464	4,91
Deutschland gesamt	3.757	1.666.161	4,91	3.323	1.519.327	4,88

	Jungbullenfleisch R2			Jungbullenfleisch R3		
	Stück	kg	€ / kg	Stück	kg	€ / kg
Schleswig Holst. / Hamburg	131	50.712	4,74	139	57.039	4,74
Niedersachsen / Bremen	1.397	557.238	4,82	1.041	432.687	4,78
Nordrhein-Westfalen	770	307.859	4,90	630	268.669	4,92
Mitteldeutschland und MV	174	65.605	4,82	55	21.964	4,90
BW / HE / RP	527	201.712	4,84	189	77.483	4,86
Bayern	910	346.741	4,85	322	129.205	4,86
Deutschland gesamt	3.909	1.529.867	4,84	2.376	987.047	4,83

	Jungbullenfleisch O2			Jungbullenfleisch O3		
	Stück	kg	€ / kg	Stück	kg	€ / kg
Schleswig Holst. / Hamburg	82	29.107	4,45	123	47.496	4,49
Niedersachsen / Bremen	430	149.885	4,51	631	243.546	4,56
Nordrhein-Westfalen	222	78.873	4,57	236	89.913	4,69
Mitteldeutschland und MV	69	23.632	4,31	90	33.773	4,42
BW / HE / RP	170	58.084	4,28	68	25.751	4,33
Bayern	166	53.251	4,09	56	20.658	4,30
Deutschland gesamt	1.139	392.832	4,42	1.204	461.137	4,54

	Färsenfleisch U3			Färsenfleisch U4		
	Stück	kg	€ / kg	Stück	kg	€ / kg
Schleswig Holst. / Hamburg	146	54.319	4,41			
Niedersachsen / Bremen	76	28.294	4,44			
Nordrhein-Westfalen	26	9.701	4,33			
Mitteldeutschland und MV	191	66.491	4,51	26	9.032	4,41
BW / HE / RP	144	50.939	4,52	152	58.071	4,42
Bayern	445	168.081	4,47	482	196.118	4,41
Deutschland gesamt	1.028	377.825	4,47	708	282.801	4,41

	Färsenfleisch R2			Färsenfleisch R3		
	Stück	kg	€ / kg	Stück	kg	€ / kg
Schleswig Holst. / Hamburg	67	20.098	4,38	583	197.748	4,40
Niedersachsen / Bremen	48	14.648	4,33	367	123.230	4,36
Nordrhein-Westfalen	29	8.704	4,28	145	47.212	4,31
Mitteldeutschland und MV				147	46.081	4,63
BW / HE / RP	151	45.196	4,54	413	137.108	4,52
Bayern	172	49.913	4,30	979	321.110	4,41
Deutschland gesamt	478	141.393	4,39	2.634	872.489	4,43

Stück = Anzahl der im Bericht erfassten Schlachttiere, €/kg = vorl. Preis, kg = berichtete Gesamtschlachtmenge

* BW / HE / RP = Baden Württemberg, Hessen, Rheinland-Pfalz

Mitteldeutschland und MV = Brandenburg, Thüringen, Sachsen und Mecklenburg-Vorpommern

	Färsenfleisch R4			Färsenfleisch O2		
	Stück	kg	€/kg	Stück	kg	€/kg
Schleswig Holst. / Hamburg				23	6.127	3,75
Niedersachsen / Bremen	57	20.244	4,40	43	11.466	3,68
Nordrhein-Westfalen				27	6.458	3,52
Mitteldeutschland und MV	25	8.448	4,46			
BW / HE / RP	100	35.869	4,37	64	15.583	3,63
Bayern	297	107.194	4,39	92	22.106	3,33
Deutschland gesamt	512	183.808	4,38	273	68.098	3,53

	Färsenfleisch O3			Färsenfleisch O4		
	Stück	kg	€/kg	Stück	kg	€/kg
Schleswig Holst. / Hamburg	195	61.487	3,89			
Niedersachsen / Bremen	354	108.651	3,80	58	20.544	3,89
Nordrhein-Westfalen	129	37.508	3,73	42	13.876	3,83
Mitteldeutschland und MV	155	45.658	3,62			
BW / HE / RP	103	30.611	3,72	33	11.332	3,76
Bayern	155	46.149	3,58	50	17.467	3,62
Deutschland gesamt	1.091	330.064	3,75	213	73.668	3,78

	Färsenfleisch P1			Färsenfleisch P2		
	Stück	kg	€/kg	Stück	kg	€/kg
Schleswig Holst. / Hamburg	34	7.477	2,50	54	13.528	2,96
Niedersachsen / Bremen	47	9.290	2,72	115	27.482	3,05
Nordrhein-Westfalen	23	4.780	2,82	37	8.391	3,03
Mitteldeutschland und MV	24	3.955	2,26	87	19.203	2,73
BW / HE / RP						
Bayern				25	5.182	2,61
Deutschland gesamt	155	30.152	2,56	335	77.534	2,91

	Bullenfleisch O2			Ochsenfleisch R2 und R3		
	Stück	kg	€/kg	Stück	kg	€/kg
Schleswig Holst. / Hamburg						
Niedersachsen / Bremen	44	16.242	4,03			
Nordrhein-Westfalen	23	8.430	4,03			
Mitteldeutschland und MV						
BW / HE / RP						
Bayern						
Deutschland gesamt	130	46.855	3,90	73	25.462	4,70

	Ochsenfleisch O2 und O3			Kuhfleisch R2		
	Stück	kg	€/kg	Stück	kg	€/kg
Schleswig Holst. / Hamburg				74	25.386	3,88
Niedersachsen / Bremen				30	10.243	3,89
Nordrhein-Westfalen				29	9.825	4,03
Mitteldeutschland und MV				204	72.998	3,89
BW / HE / RP				503	178.372	3,82
Bayern						
Deutschland gesamt	24	8.223	4,11	846	298.947	3,85

Stück = Anzahl der im Bericht erfassten Schlachttiere, €/kg = vorl. Preis, kg = berichtete Gesamtschlachtmenge

* BW / HE / RP = Baden Württemberg, Hessen, Rheinland-Pfalz

Mitteldeutschland und MV = Brandenburg, Thüringen, Sachsen und Mecklenburg-Vorpommern

	Kuhfleisch R3			Kuhfleisch O1		
	Stück	kg	€/kg	Stück	kg	€/kg
Schleswig Holst. / Hamburg	88	34.473	3,87			
Niedersachsen / Bremen	169	64.934	3,93	133	39.852	3,61
Nordrhein-Westfalen	85	31.905	3,92	53	15.102	3,54
Mitteldeutschland und MV	51	18.412	4,07	25	7.006	3,45
BW / HE / RP	297	113.103	3,92	192	56.442	3,49
Bayern	1.091	407.625	3,84	489	142.447	3,34
Deutschland gesamt	1.781	670.452	3,87	902	263.849	3,43

	Kuhfleisch O2			Kuhfleisch O3		
	Stück	kg	€/kg	Stück	kg	€/kg
Schleswig Holst. / Hamburg	90	28.559	3,60	505	178.598	3,73
Niedersachsen / Bremen	524	164.403	3,74	2.018	711.772	3,82
Nordrhein-Westfalen	197	59.585	3,69	517	177.155	3,79
Mitteldeutschland und MV	114	36.016	3,68	511	176.803	3,70
BW / HE / RP	316	98.415	3,65	413	142.065	3,72
Bayern	636	192.922	3,52	599	199.920	3,60
Deutschland gesamt	1.877	579.900	3,64	4.563	1.586.313	3,76

	Kuhfleisch P1			Kuhfleisch P2		
	Stück	kg	€/kg	Stück	kg	€/kg
Schleswig Holst. / Hamburg	212	54.000	2,60	190	52.544	3,01
Niedersachsen / Bremen	1.009	254.020	2,96	454	124.397	3,21
Nordrhein-Westfalen	285	69.991	2,93	212	57.710	3,19
Mitteldeutschland und MV	375	87.471	2,74	378	98.259	3,00
BW / HE / RP	344	84.965	2,82	143	38.972	3,02
Bayern	353	85.581	2,63	316	82.813	2,81
Deutschland gesamt	2.578	636.028	2,83	1.693	454.695	3,05

	Kalbfleisch R2			Kalbfleisch O2		
	Stück	kg	€/kg	Stück	kg	€/kg
Schleswig Holst. / Hamburg						
Niedersachsen / Bremen						
Nordrhein-Westfalen						
Mitteldeutschland und MV	46	6.844	5,29			
BW / HE / RP	26	3.697	6,59			
Bayern						
Deutschland gesamt	431	72.743	5,55	812	131.147	5,31

	Lammfleisch lebend pauschal			Lammfleisch geschlachtet pauschal		
	Stück	kg	€/kg	Stück	kg	€/kg
Deutschland gesamt				985	17.781	7,99

	Schafffleisch lebend pauschal			Schafffleisch geschlachtet pauschal		
	Stück	kg	€/kg	Stück	kg	€/kg
Deutschland gesamt						

Bericht zu Rindern aus ökologischer/biologischer Erzeugung, Deutschland gesamt

Haltungsform	BIO				KONV			
	Schlachttiere in Stück	Schlachtmenge in kg	mittl. Gewicht in kg / Tier	Preis in € / kg	Schlachttiere in Stück	Schlachtmenge in kg	mittl. Gewicht in kg / Tier	Preis in € / kg
<u>Jungbullen</u>								
Jungbullen U	69	27.894	404	5,40	7.157	3.224.593	451	4,89
Jungbullen R	29	10.223	353	5,14	6.354	2.544.641	400	4,84
Jungbullen E-P	118	45.766	388	5,23	16.385	6.814.171	416	4,80
<u>Färsen</u>								
Färsen U	54	18.972	351	4,96	1.787	680.282	381	4,43
Färsen R	178	56.297	316	4,93	3.478	1.152.448	331	4,39
Färsen E-P	317	98.529	311	4,74	7.483	2.458.443	329	4,18
<u>Kühe</u>								
Kühe U	57	25.333	444	4,26	1.137	510.647	449	4,08
Kühe R	199	70.068	352	4,20	2.967	1.107.661	373	3,84
Kühe O	289	90.056	312	3,93	7.745	2.610.387	337	3,69
Kühe P	268	65.556	245	3,14	4.464	1.158.315	259	2,94
Kühe E-P	816	252.550	309	3,84	16.356	5.408.940	331	3,60
<u>weitere Tierkategorien</u>								
Bullen E-P	32				594			
Ochsen E-P	83				69			
Kälber E-P	79				1.489			

Hinweise zur Datenerhebung für Biorinder

1. Die Erhebung berücksichtigt nur Daten der meldepflichtigen Schlachtbetriebe entsprechend §5 Abs.1 der 1. FIGDV (wöchentliche Schlachtung von mehr als 150 Rinder), unabhängig von der Herkunft (In- oder Ausland) der Tiere.
2. Die Preismeldung zur Haltungsform Bio entspricht der Definition der Verordnung (EG) 834/2007 über die ökologische/biologische Produktion (vgl. §6 Abs.1 Ziffer 2 der 1.FIGDV). Alle Schlachttiere, die nicht als „bio“ vermarktet wurden, werden in der Haltungsform „konv“ erfasst.
3. Stärkere Schwankungen der Preise und Schlachtgewichte können sich im Vergleich zur Gesamtpreismeldung u.a. ergeben durch:
 - relativ geringe Stückzahl der Schlachtungen,
 - Chargenbildung in der Vermarktung,
 - Unterschiede der Vermarktungsformen.

	Schweinefleisch S			Schweinefleisch E		
	Stück	kg	€/kg	Stück	kg	€/kg
Region Nord-Ost	53.198	5.167.440	2,13	36.583	3.562.169	2,09
Niedersachsen / Bremen	137.950	13.475.308	2,15	79.348	7.787.645	2,12
Nordrhein-Westfalen	186.686	18.085.901	2,16	92.388	9.020.120	2,12
Hessen / Rheinland-Pfalz	9.872	964.421	2,14	12.633	1.242.076	2,13
Baden-Württemberg	18.283	1.788.044	2,20	20.812	2.047.133	2,20
Bayern	18.478	1.810.006	2,17	15.659	1.550.472	2,15
Deutschland gesamt	424.467	41.291.120	2,16	257.423	25.209.615	2,13
€/ 100 kg Warmgewicht			215,76			212,77
€/ 100 kg Kaltgewicht			220,07			217,02

	Schweinefleisch U			Schweinefleisch R		
	Stück	kg	€/kg	Stück	kg	€/kg
Region Nord-Ost	5.469	535.421	1,95	518	50.950	1,81
Niedersachsen / Bremen	9.098	899.587	2,01	567	56.179	1,85
Nordrhein-Westfalen	11.537	1.135.930	1,99	679	67.096	1,80
Hessen / Rheinland-Pfalz	2.330	230.029	2,02	207	20.512	1,80
Baden-Württemberg	2.690	265.847	2,21	174	17.202	2,09
Bayern	1.962	195.580	2,04	155	15.408	1,78
Deutschland gesamt	33.086	3.262.394	2,01	2.300	227.347	1,84

	Schweinefleisch M		
	Stück	kg	€/kg
Region Nord-Ost	930	155.393	1,68
Niedersachsen / Bremen	5.647	965.080	1,77
Nordrhein-Westfalen	3.420	600.517	1,74
Hessen / Rheinland-Pfalz			
Baden-Württemberg	323	59.654	1,59
Bayern	216	38.761	1,75
Deutschland gesamt	10.570	1.826.442	1,74

	Schweinefleisch S-P			Schweinefleisch S-V		
	Stück	kg	€/kg	Stück	kg	€/kg
Region Nord-Ost	95.825	9.321.610	2,11	96.827	9.484.474	2,10
Niedersachsen / Bremen	227.015	22.223.818	2,14	232.895	23.220.615	2,12
Nordrhein-Westfalen	291.344	28.314.330	2,14	295.114	28.956.904	2,13
Hessen / Rheinland-Pfalz	25.052	2.458.057	2,12	25.086	2.465.094	2,12
Baden-Württemberg	41.982	4.120.493	2,20	42.310	4.181.134	2,19
Bayern	36.269	3.572.977	2,15	36.487	3.612.031	2,15
Deutschland gesamt	717.487	70.011.285	2,14	728.719	71.920.252	2,13

Region Nord-Ost = Schleswig-Holstein und östliche Bundesländer

Für Schweine gilt entsprechend der 1. FIGDV § 6 Abs. 2: "Schweine mit einem Zweihäftengewicht von weniger als 80 Kilogramm und mehr als 110 Kilogramm sind ... nicht .. berücksichtigt[.]. [Dies ..] gilt nicht für die Handelsklassen M und V."