



# Wochenbericht über Schlachtvieh und Fleisch nach der 1. FIGDV

9 KW

26.02.2024 bis 03.03.2024

erstellt: 06.03.2024

Herausgeber: Bundesanstalt für Landwirtschaft und Ernährung / Ref. 414 im Auftrag  
des Bundesministerium für Ernährung und Landwirtschaft  
und in Zusammenarbeit mit den zuständigen Landesdienststellen

Datenerhebung nach der 1. Fleischgesetz-Durchführungsverordnung  
(1. FIGDV)

Anmerkungen: Angaben können durch Rundungen bedingt geringfügig von Landesberichten abweichen.  
Sofern nicht anders angegeben, bezieht sich das Schlachtgewicht auf das Warmgewicht  
des geschlachteten ausgeweideten Tieres. Kalkulierbare Bonuszahlungen sind  
unabhängig vom Auszahlungszeitpunkt in den Preisen berücksichtigt. Durch Korrektur-  
und Nachmeldung können sich geringfügig Änderungen der Angaben zu nachfolgenden  
Veröffentlichungen ergeben.

E- Mail: [agrar@ble.de](mailto:agrar@ble.de)  
Internet: [www.bmel-statistik.de](http://www.bmel-statistik.de)

Nachdruck mit Quellenangabe gestattet  
Quellenangabe: BLE und zuständige Landesstellen nach 1. FIGDV

Angaben pro Bundesland, Tierart und Handelsklasse werden ab 3 Meldebetriebe und 21 Tiere  
ausgewiesen. Bei der Tierkategorie Schaf liegt die Mindestanzahl bei 75 Tieren.

### Grafische Darstellung ausgewählter Preisverläufe im Jahresablauf und im Vergleich zu den Vorjahren

#### Schlachtpreise für Jungbullen R3

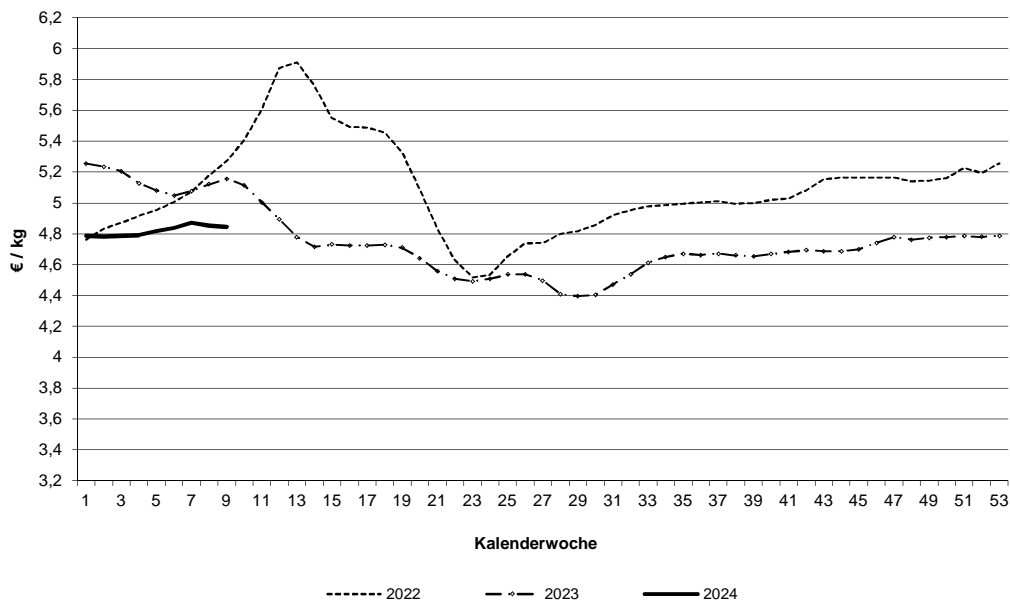

#### Schlachtpreise für Kühe R3

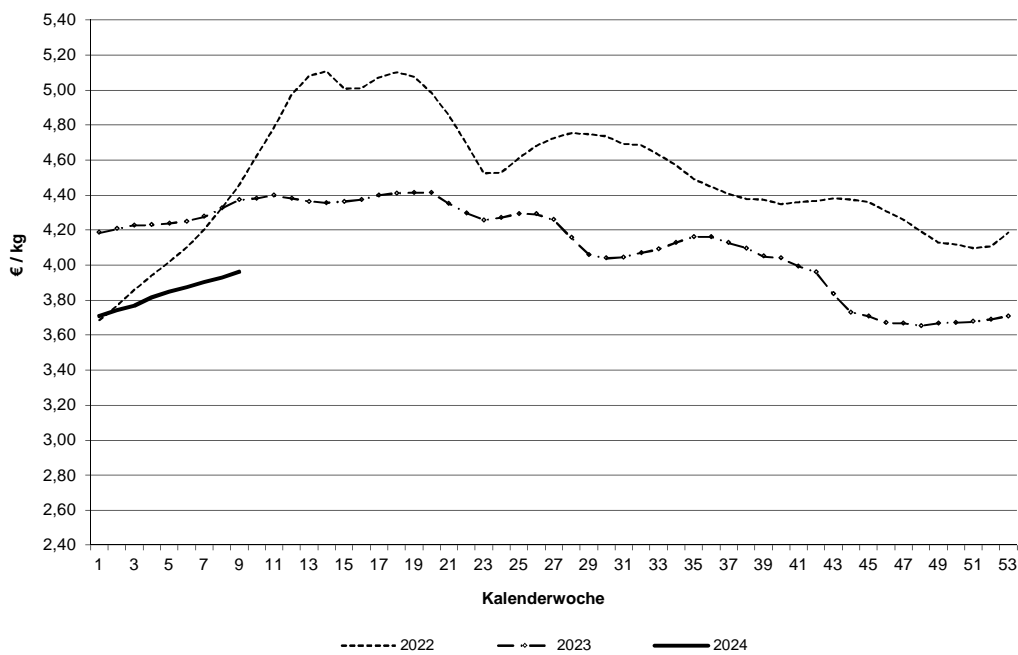

Datenquelle: 1. FIGDV, BLE/ref. 414 und zust. Landesstellen

### Schlachtpreise für Schweine E

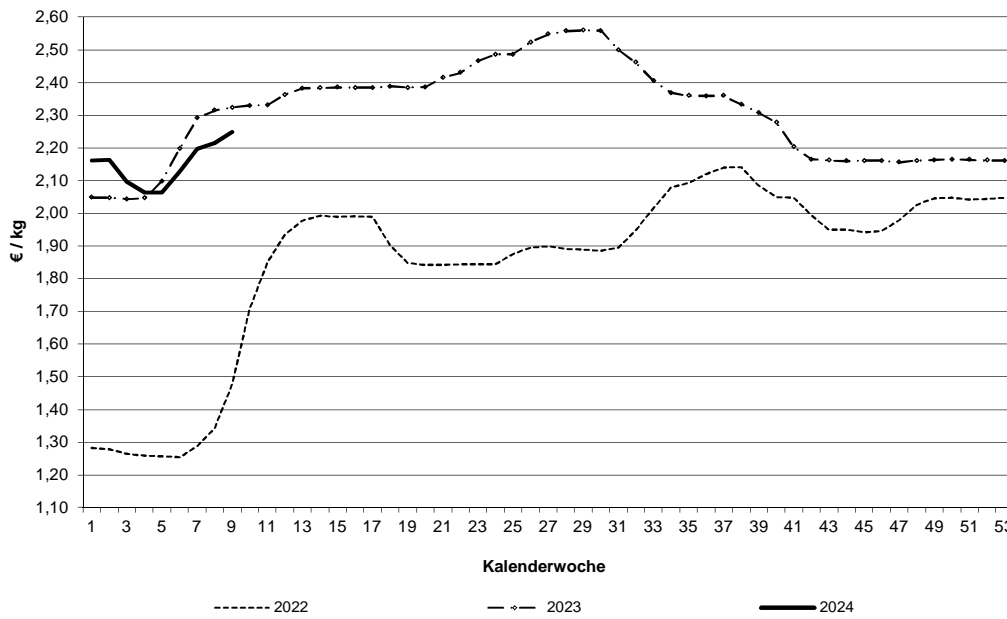

### Schlachtpreise für Lämmer - pauschal abgerechnet

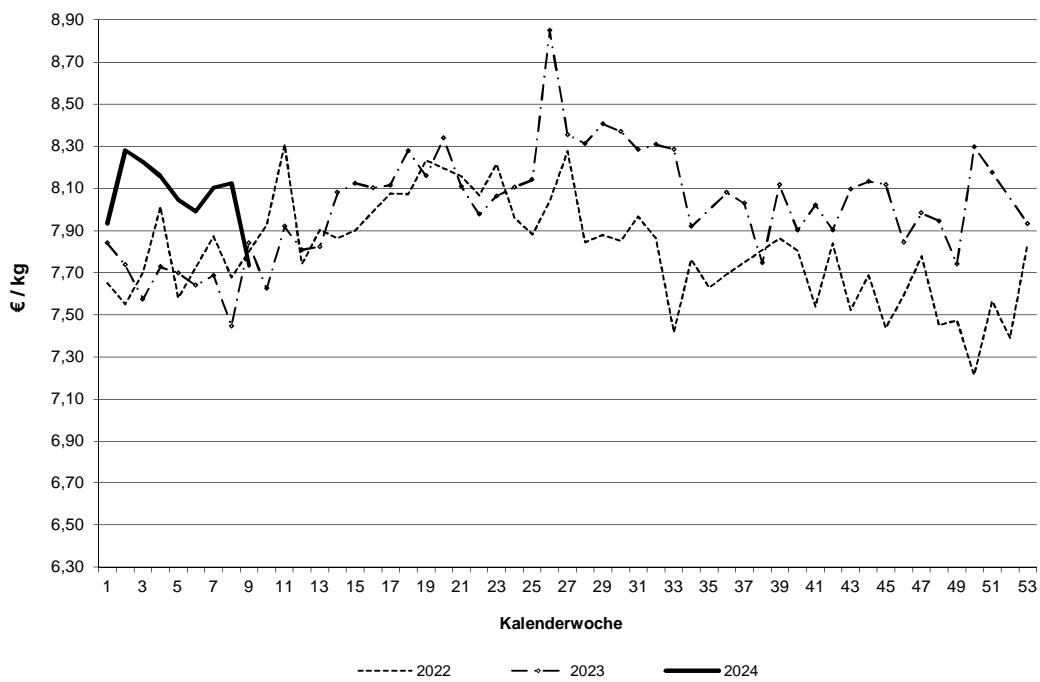

Datenquelle: 1. FIGDV, BLE/ref. 414 und zust. Landesstellen

Grafische Darstellung ausgewählter Preisverläufe im Jahresablauf und im Vergleich zu ausgewählten EU-Nachbarstaaten  
 Quelle: EU-Kommission, GD Landwirtschaft und ländliche Entwicklung

**Schlachtpreise für Jungbullen R3**

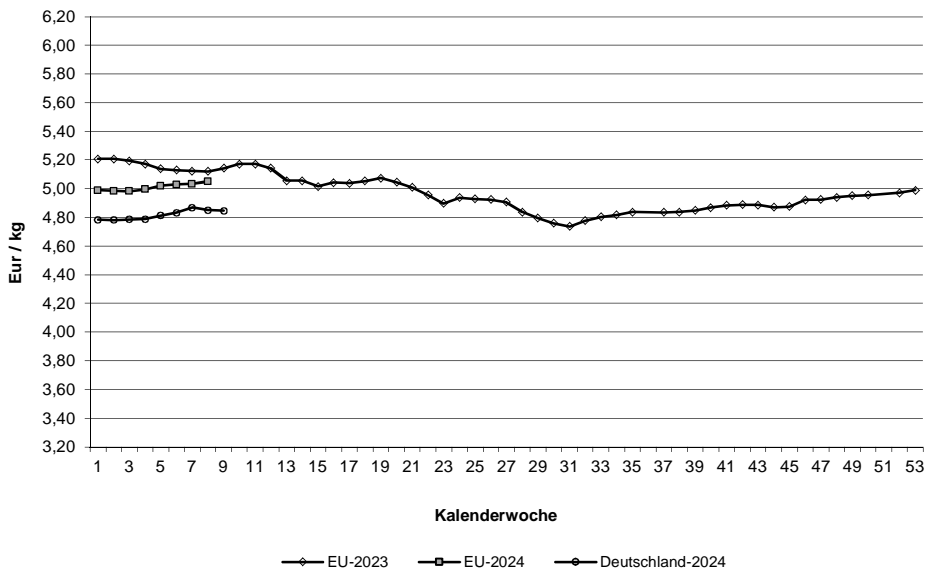

**Schlachtpreise für Schweine E**

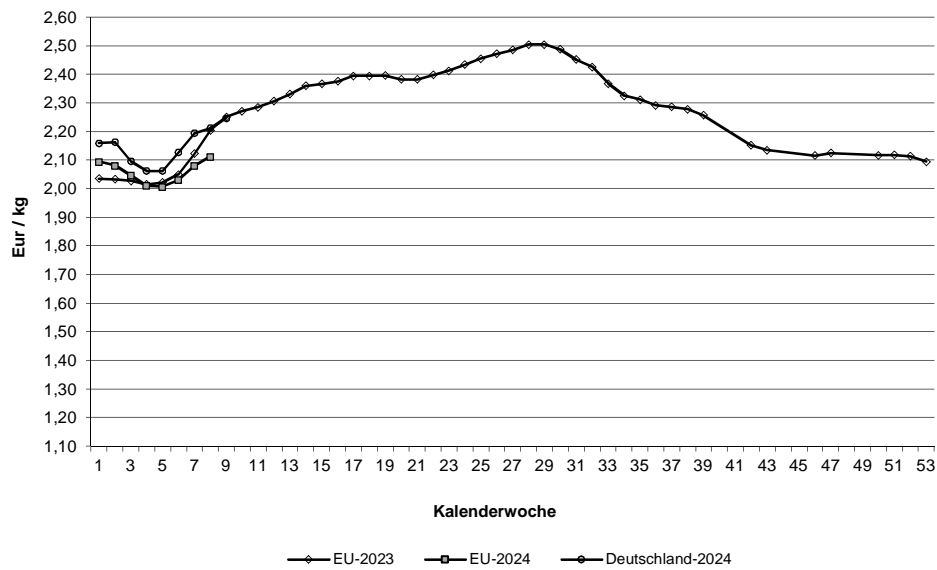

Quelle: EU-Daten nach Angaben der EU-Kommission

**Relativer Verlauf der Schweine- und Ferkelpreise (Schweinezyklus)  
Schweinepreis (Ø S und E) = 100**

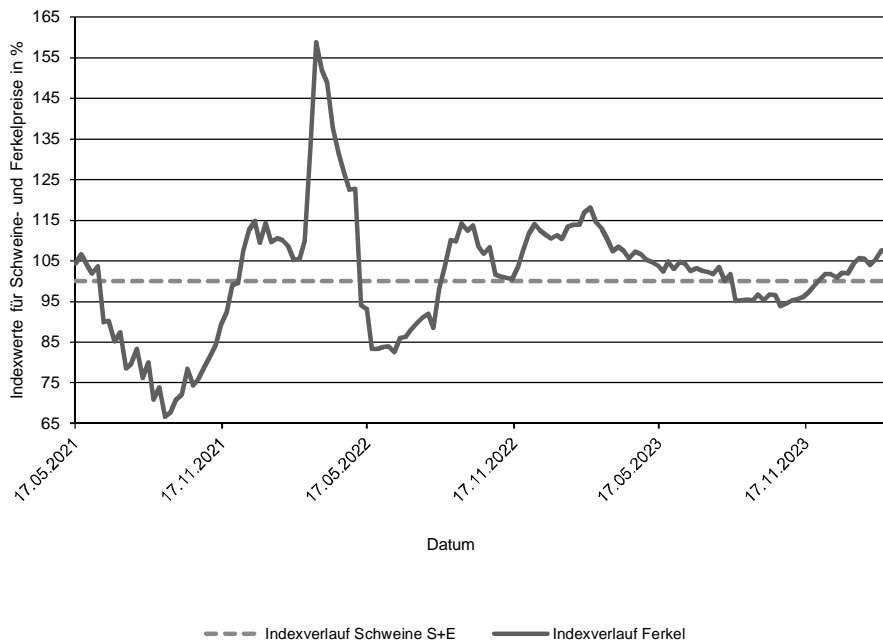

**Verlauf der absoluten Schlachtpreise für Schweine der Handelsklassen S und E  
und der Ferkel (28 kg)**

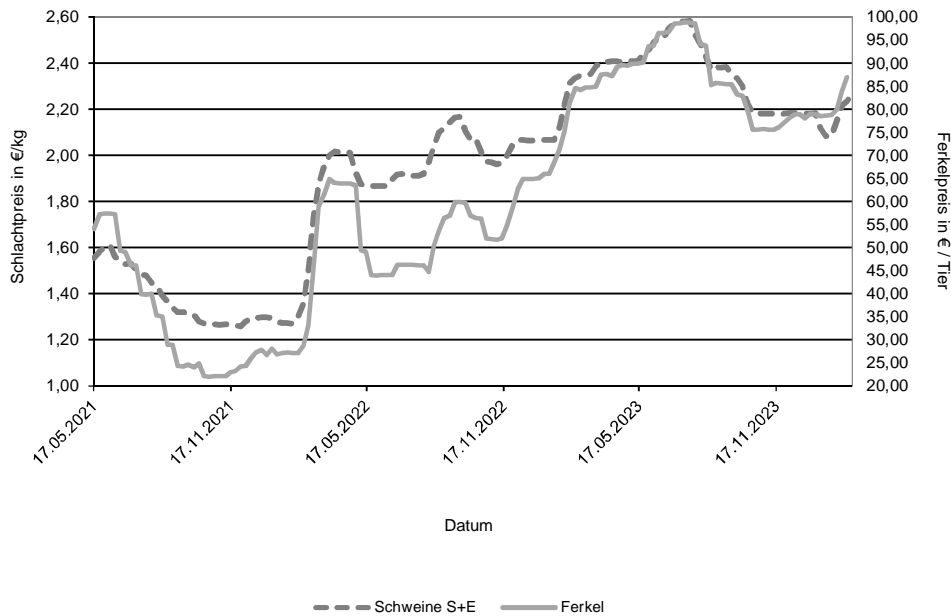

Datenquelle: 1. FIGDV, BLE/Ref. 414 mit zust. Landesstellen  
Ferkelpreise aus dem Kammerprogramm, AMI

**Übersicht: Deutschland gesamt**

				€/kg	€/100 kg	
Jungbullenfleisch	Stück	kg	Warmgewicht		Kaltgewicht	
U2	4.616	2.050.743		4,97	506,48	
U3	3.993	1.831.805		4,91	501,00	
R2	4.726	1.864.123		4,88	497,86	
R3	3.135	1.314.758		4,85	494,36	
O2	1.058	366.007		4,45	454,26	
O3	1.362	534.099		4,58	467,01	
E-P	19.902	8.354.936		4,85	494,57	
<b>Färsenfleisch</b>						
U3	1.202	438.753		4,51	459,57	
U4	813	322.047		4,45	454,37	
R2	537	158.031		4,39	447,85	
R3	2.581	854.607		4,42	451,27	
R4	692	248.642		4,42	450,43	
O2	266	68.774		3,64	370,82	
O3	1.055	322.176		3,82	389,27	
O4	229	79.919		3,85	392,72	
P1	222	43.648		2,62	267,75	
P2	357	82.010		2,96	301,56	
E-P	8.344	2.741.743		4,24	432,10	
<b>Bullenfleisch</b>						
O2	155	57.356		3,93	400,46	
E-P	678	277.445		4,01	409,39	
<b>Ochsenfleisch</b>						
R3	204	77.833		5,55	565,63	
O3	33	11.612		4,25	433,11	
P3						
E-P	577	224.543		5,39	549,29	
<b>Kuhfleisch</b>						
R2	711	251.695		3,93	401,22	
R3	1.691	634.989		3,96	403,95	
O1	777	226.268		3,52	359,18	
O2	1.700	525.600		3,72	379,95	
O3	4.494	1.556.173		3,83	390,47	
P1	2.392	591.275		2,90	295,35	
P2	1.749	467.485		3,13	319,57	
E-P	16.345	5.379.555		3,68	375,82	
<b>Kalbfleisch</b>						
R2	238	41.206		5,38	548,56	
O2	905	149.884		5,17	527,65	
E-P	1.347	218.143		5,24	534,55	
pauschal						
<b>Lammfleisch</b>						
lebend pauschal						
geschlachtet pauschal	569	11.684		7,73	788,75	
<b>Schafffleisch</b>						
lebend pauschal						
geschlachtet pauschal						
<b>Schweinefleisch</b>						
S	427.863	41.593.972		2,28	232,67	62,42
E	259.837	25.446.694		2,25	229,31	58,08
U	32.953	3.250.055		2,14		53,43
R	2.353	232.530		1,96		48,48
M	10.738	1.857.656		1,87		

**Zusammenfassende Darstellung nach Regionen, Tierkategorien über die Handelsklassen E-P**

	Jungbullenfleisch			Färsenfleisch		
	E-P			E-P		
	Stück	kg	€/kg	Stück	kg	€/kg
Schleswig Holst. / Hamburg	742	298.652	4,67	934	302.152	4,02
Niedersachsen / Bremen	7.648	3.240.825	4,82	1.256	401.421	4,03
Nordrhein-Westfalen	3.820	1.619.681	4,88	547	158.121	3,90
Mitteldeutschland und MV	1.070	426.147	4,76	844	254.216	4,12
BW / HE / RP	2.483	1.026.800	4,87	1.554	506.836	4,34
Bayern	4.139	1.742.831	4,91	3.209	1.118.997	4,39
Deutschland gesamt	19.902	8.354.936	4,85	8.344	2.741.743	4,24

	Bullenfleisch			Ochsenfleisch		
	E-P			E-P		
	Stück	kg	€/kg	Stück	kg	€/kg
Schleswig Holst. / Hamburg	44	19.286	3,81	24	7.859	3,95
Niedersachsen / Bremen	150	59.410	3,95			
Nordrhein-Westfalen	135	54.565	4,14			
Mitteldeutschland und MV	77	29.816	3,91	85	32.071	5,06
BW / HE / RP	143	59.540	4,08	31	11.313	5,14
Bayern	129	54.828	4,02	425	168.907	5,57
Deutschland gesamt	678	277.445	4,01	577	224.543	5,39

	Kuhfleisch			Kalbfleisch		
	E-P			E-P		
	Stück	kg	€/kg	Stück	kg	€/kg
Schleswig Holst. / Hamburg	1.307	426.548	3,59			
Niedersachsen / Bremen	4.411	1.405.094	3,65			
Nordrhein-Westfalen	1.544	491.183	3,66	1.087	181.590	5,21
Mitteldeutschland und MV	1.824	552.984	3,48	95	12.118	5,94
BW / HE / RP	2.223	751.194	3,76	57	7.823	6,22
Bayern	5.036	1.752.552	3,78			
Deutschland gesamt	16.345	5.379.555	3,68	1.347	218.143	5,24

	Jungrindfleisch		
	E-P		
	Stück	kg	€/kg
Schleswig Holst. / Hamburg			
Niedersachsen / Bremen			
Nordrhein-Westfalen			
Mitteldeutschland und MV	56	11.933	4,66
BW / HE / RP			
Bayern			
Deutschland gesamt	83	16.822	4,22

\* BW / HE / RP = Baden Württemberg, Hessen, Rheinland-Pfalz

**Detaillierte Darstellung nach Regionen, Tierkategorien und den marktgängigsten Handelklassen/Fettklassen**

	Jungbullenfleisch U2			Jungbullenfleisch U3		
	Stück	kg	€/kg	Stück	kg	€/kg
Schleswig Holst. / Hamburg	76	33.236	4,75	109	49.743	4,79
Niedersachsen / Bremen	1.620	735.832	4,96	1.502	697.119	4,88
Nordrhein-Westfalen	537	239.538	4,98	601	278.440	4,91
Mitteldeutschland und MV	260	114.673	4,98	145	67.131	4,94
BW / HE / RP	855	370.810	4,97	468	210.644	4,95
Bayern	1.268	556.654	4,98	1.168	528.728	4,95
Deutschland gesamt	4.616	2.050.743	4,97	3.993	1.831.805	4,91

	Jungbullenfleisch R2			Jungbullenfleisch R3		
	Stück	kg	€/kg	Stück	kg	€/kg
Schleswig Holst. / Hamburg	151	59.023	4,74	203	83.009	4,74
Niedersachsen / Bremen	1.753	705.516	4,87	1.303	546.620	4,81
Nordrhein-Westfalen	955	390.132	4,92	1.036	443.647	4,88
Mitteldeutschland und MV	275	105.442	4,83	81	33.489	4,84
BW / HE / RP	653	248.274	4,89	140	57.446	4,87
Bayern	939	355.736	4,90	372	150.547	4,92
Deutschland gesamt	4.726	1.864.123	4,88	3.135	1.314.758	4,85

	Jungbullenfleisch O2			Jungbullenfleisch O3		
	Stück	kg	€/kg	Stück	kg	€/kg
Schleswig Holst. / Hamburg	65	21.446	4,34	110	42.722	4,51
Niedersachsen / Bremen	436	156.208	4,56	757	299.014	4,59
Nordrhein-Westfalen	195	69.985	4,62	321	126.028	4,67
Mitteldeutschland und MV	116	39.047	4,40	82	31.394	4,48
BW / HE / RP	116	38.811	4,17	50	18.675	4,28
Bayern	130	40.510	4,15	42	16.266	4,32
Deutschland gesamt	1.058	366.007	4,45	1.362	534.099	4,58

	Färsenfleisch U3			Färsenfleisch U4		
	Stück	kg	€/kg	Stück	kg	€/kg
Schleswig Holst. / Hamburg	82	30.551	4,28			
Niedersachsen / Bremen	88	33.573	4,35			
Nordrhein-Westfalen	26	9.524	4,31			
Mitteldeutschland und MV	213	73.082	4,64	58	20.886	4,54
BW / HE / RP	241	84.747	4,54	187	70.836	4,46
Bayern	552	207.276	4,51	530	215.637	4,46
Deutschland gesamt	1.202	438.753	4,51	813	322.047	4,45

	Färsenfleisch R2			Färsenfleisch R3		
	Stück	kg	€/kg	Stück	kg	€/kg
Schleswig Holst. / Hamburg				339	114.838	4,28
Niedersachsen / Bremen	64	19.520	4,33	378	129.222	4,34
Nordrhein-Westfalen	50	14.410	4,24	107	34.957	4,27
Mitteldeutschland und MV				139	42.674	4,50
BW / HE / RP	177	51.342	4,49	443	143.926	4,52
Bayern	205	60.795	4,38	1.175	388.990	4,46
Deutschland gesamt	537	158.031	4,39	2.581	854.607	4,42

Stück = Anzahl der im Bericht erfassten Schlachttiere, €/kg = vorl. Preis, kg = berichtete Gesamtschlachtmenge

\* BW / HE / RP = Baden Württemberg, Hessen, Rheinland-Pfalz

Mitteldeutschland und MV = Brandenburg, Thüringen, Sachsen und Mecklenburg-Vorpommern



	Färsenfleisch R4			Färsenfleisch O2		
	Stück	kg	€/kg	Stück	kg	€/kg
Schleswig Holst. / Hamburg	73	27.818	4,29			
Niedersachsen / Bremen	50	18.080	4,48	35	9.338	3,71
Nordrhein-Westfalen	34	12.193	4,23	35	8.569	3,57
Mitteldeutschland und MV	38	13.285	4,43			
BW / HE / RP	131	45.927	4,38	65	17.127	3,71
Bayern	366	131.339	4,46	95	24.025	3,53
Deutschland gesamt	692	248.642	4,42	266	68.774	3,64

	Färsenfleisch O3			Färsenfleisch O4		
	Stück	kg	€/kg	Stück	kg	€/kg
Schleswig Holst. / Hamburg	202	65.463	3,93			
Niedersachsen / Bremen	351	109.538	3,83	59	20.896	3,91
Nordrhein-Westfalen	120	34.930	3,78	25	8.347	3,93
Mitteldeutschland und MV	146	42.438	3,75			
BW / HE / RP	126	36.405	3,79	47	16.122	3,78
Bayern	110	33.402	3,68	55	19.502	3,77
Deutschland gesamt	1.055	322.176	3,82	229	79.919	3,85

	Färsenfleisch P1			Färsenfleisch P2		
	Stück	kg	€/kg	Stück	kg	€/kg
Schleswig Holst. / Hamburg	66	13.935	2,49	84	21.006	3,02
Niedersachsen / Bremen	49	10.312	2,81	87	20.287	3,07
Nordrhein-Westfalen	49	8.663	2,70	40	8.982	3,08
Mitteldeutschland und MV	28	5.229	2,52	110	23.739	2,80
BW / HE / RP	25	4.721	2,63			
Bayern						
Deutschland gesamt	222	43.648	2,62	357	82.010	2,96

	Bullenfleisch O2			Ochsenfleisch R2 und R3		
	Stück	kg	€/kg	Stück	kg	€/kg
Schleswig Holst. / Hamburg						
Niedersachsen / Bremen	43	16.323	3,98			
Nordrhein-Westfalen	34	12.419	4,18			
Mitteldeutschland und MV						
BW / HE / RP	25	8.964	3,85			
Bayern				164	63.148	5,66
Deutschland gesamt	155	57.356	3,93	243	91.669	5,51

	Ochsenfleisch O2 und O3			Kuhfleisch R2		
	Stück	kg	€/kg	Stück	kg	€/kg
Schleswig Holst. / Hamburg				35	11.891	3,96
Niedersachsen / Bremen				29	9.832	3,94
Nordrhein-Westfalen						
Mitteldeutschland und MV						
BW / HE / RP				177	63.421	3,99
Bayern				452	160.689	3,91
Deutschland gesamt	33	11.612	4,25	711	251.695	3,93

Stück = Anzahl der im Bericht erfassten Schlachttiere, €/kg = vorl. Preis, kg = berichtete Gesamtschlachtmenge

\* BW / HE / RP = Baden Württemberg, Hessen, Rheinland-Pfalz

Mitteldeutschland und MV = Brandenburg, Thüringen, Sachsen und Mecklenburg-Vorpommern

	Kuhfleisch R3			Kuhfleisch O1		
	Stück	kg	€/kg	Stück	kg	€/kg
Schleswig Holst. / Hamburg	72	27.368	3,96			
Niedersachsen / Bremen	142	55.034	3,98	104	30.762	3,65
Nordrhein-Westfalen	76	28.121	3,99	49	14.080	3,68
Mitteldeutschland und MV	54	18.953	3,96			
BW / HE / RP	323	122.546	4,03	149	43.520	3,59
Bayern	1.024	382.967	3,93	451	131.234	3,45
Deutschland gesamt	1.691	634.989	3,96	777	226.268	3,52

	Kuhfleisch O2			Kuhfleisch O3		
	Stück	kg	€/kg	Stück	kg	€/kg
Schleswig Holst. / Hamburg	89	28.285	3,74	582	204.635	3,85
Niedersachsen / Bremen	490	153.548	3,78	1.877	657.178	3,87
Nordrhein-Westfalen	199	61.493	3,76	453	158.126	3,84
Mitteldeutschland und MV	69	21.284	3,68	586	200.773	3,78
BW / HE / RP	279	86.752	3,78	367	126.304	3,82
Bayern	574	174.238	3,64	629	209.157	3,71
Deutschland gesamt	1.700	525.600	3,72	4.494	1.556.173	3,83

	Kuhfleisch P1			Kuhfleisch P2		
	Stück	kg	€/kg	Stück	kg	€/kg
Schleswig Holst. / Hamburg	207	51.656	2,65	219	61.637	3,10
Niedersachsen / Bremen	905	229.899	3,01	463	124.811	3,25
Nordrhein-Westfalen	276	69.530	3,02	217	58.064	3,23
Mitteldeutschland und MV	400	93.002	2,78	393	103.251	3,10
BW / HE / RP	299	73.748	2,89	150	40.078	3,12
Bayern	305	73.440	2,76	307	79.644	2,94
Deutschland gesamt	2.392	591.275	2,90	1.749	467.485	3,13

	Kalbfleisch R2			Kalbfleisch O2		
	Stück	kg	€/kg	Stück	kg	€/kg
Schleswig Holst. / Hamburg						
Niedersachsen / Bremen						
Nordrhein-Westfalen						
Mitteldeutschland und MV						
BW / HE / RP	25	3.506	6,38			
Bayern						
Deutschland gesamt	238	41.206	5,38	905	149.884	5,17

	Lammfleisch lebend pauschal			Lammfleisch geschlachtet pauschal		
	Stück	kg	€/kg	Stück	kg	€/kg
Deutschland gesamt				569	11.684	7,73

	Schafffleisch lebend pauschal			Schafffleisch geschlachtet pauschal		
	Stück	kg	€/kg	Stück	kg	€/kg
Deutschland gesamt						

**Bericht zu Rindern aus ökologischer/biologischer Erzeugung, Deutschland gesamt**

Haltungsform	BIO				KONV			
	Schlachttiere in Stück	Schlachtmenge in kg	mittl. Gewicht in kg / Tier	Preis in € / kg	Schlachttiere in Stück	Schlachtmenge in kg	mittl. Gewicht in kg / Tier	Preis in € / kg
<b><u>Jungbullen</u></b>								
Jungbullen U	101	43.206	428	5,42	8.746	3.949.010	452	4,93
Jungbullen R	63	21.293	338	5,08	7.927	3.207.935	405	4,86
Jungbullen E-P	190	73.500	387	5,20	19.712	8.281.436	420	4,85
<b><u>Färsen</u></b>								
Färsen U	108	37.366	346	4,92	2.009	758.933	378	4,46
Färsen R	178	56.458	317	4,89	3.666	1.217.158	332	4,39
Färsen E-P	359	113.698	317	4,74	7.985	2.628.045	329	4,21
<b><u>Kühe</u></b>								
Kühe U	65	28.298	435	4,37	1.020	458.465	449	4,15
Kühe R	296	106.908	361	4,22	2.610	980.279	376	3,92
Kühe O	393	120.391	306	4,02	7.252	2.452.210	338	3,77
Kühe P	223	54.415	244	3,19	4.438	1.153.443	260	3,02
Kühe E-P	978	310.582	318	3,98	15.367	5.068.973	330	3,67
<b><u>weitere Tierkategorien</u></b>								
Bullen E-P	27				651			
Ochsen E-P	103				474			
Kälber E-P	103				1.244			

## Hinweise zur Datenerhebung für Biorinder

- Die Erhebung berücksichtigt nur Daten der meldepflichtigen Schlachtbetriebe entsprechend §5 Abs.1 der 1. FIGDV (wöchentliche Schlachtung von mehr als 150 Rinder), unabhängig von der Herkunft (In- oder Ausland) der Tiere.
- Die Preismeldung zur Haltungsform Bio entspricht der Definition der Verordnung (EG) 834/2007 über die ökologische/biologische Produktion (vgl. §6 Abs.1 Ziffer 2 der 1.FIGDV). Alle Schlachttiere, die nicht als „bio“ vermarktet wurden, werden in der Haltungsform „konv“ erfasst.
- Stärkere Schwankungen der Preise und Schlachtgewichte können sich im Vergleich zur Gesamtpreismeldung u.a. ergeben durch:
  - relativ geringe Stückzahl der Schlachtungen,
  - Chargenbildung in der Vermarktung,
  - Unterschiede der Vermarktungsformen.

	Schweinefleisch S			Schweinefleisch E		
	Stück	kg	€/kg	Stück	kg	€/kg
Region Nord-Ost	53.188	5.158.890	2,26	35.311	3.436.848	2,21
Niedersachsen / Bremen	135.706	13.236.657	2,28	80.866	7.926.991	2,25
Nordrhein-Westfalen	190.078	18.416.985	2,29	92.943	9.084.967	2,25
Hessen / Rheinland-Pfalz	9.113	887.979	2,27	12.871	1.265.021	2,26
Baden-Württemberg	20.786	2.034.732	2,31	22.764	2.238.530	2,31
Bayern	18.992	1.858.729	2,28	15.082	1.494.337	2,25
Deutschland gesamt	427.863	41.593.972	2,28	259.837	25.446.694	2,25
€/ 100 kg Warmgewicht			228,11			224,81
€/ 100 kg Kaltgewicht			232,67			229,31

	Schweinefleisch U			Schweinefleisch R		
	Stück	kg	€/kg	Stück	kg	€/kg
Region Nord-Ost	5.181	505.164	2,09	466	45.477	1,92
Niedersachsen / Bremen	9.334	923.612	2,14	609	60.509	2,00
Nordrhein-Westfalen	11.631	1.145.777	2,10	810	80.047	1,92
Hessen / Rheinland-Pfalz	2.545	252.778	2,16	191	19.158	1,92
Baden-Württemberg	2.770	273.046	2,30	173	16.860	2,16
Bayern	1.492	149.678	2,16	104	10.479	2,01
Deutschland gesamt	32.953	3.250.055	2,14	2.353	232.530	1,96

	Schweinefleisch M		
	Stück	kg	€/kg
Region Nord-Ost	761	128.473	1,80
Niedersachsen / Bremen	5.867	999.805	1,90
Nordrhein-Westfalen	3.489	615.767	1,86
Hessen / Rheinland-Pfalz			
Baden-Württemberg	471	84.874	1,72
Bayern	119	21.968	1,71
Deutschland gesamt	10.738	1.857.656	1,87

	Schweinefleisch S-P			Schweinefleisch S-V		
	Stück	kg	€/kg	Stück	kg	€/kg
Region Nord-Ost	94.196	9.151.238	2,23	94.989	9.282.869	2,23
Niedersachsen / Bremen	226.567	22.152.932	2,26	232.601	23.176.097	2,24
Nordrhein-Westfalen	295.539	28.735.415	2,27	299.592	29.426.307	2,26
Hessen / Rheinland-Pfalz	24.727	2.425.626	2,25	24.758	2.432.395	2,25
Baden-Württemberg	46.519	4.565.746	2,31	47.016	4.656.344	2,30
Bayern	35.682	3.514.384	2,26	35.804	3.536.656	2,26
Deutschland gesamt	723.230	70.545.341	2,26	734.760	72.510.668	2,25

Region Nord-Ost = Schleswig-Holstein und östliche Bundesländer

Für Schweine gilt entsprechend der 1. FIGDV § 6 Abs. 2: "Schweine mit einem Zweihälftengewicht von weniger als 80 Kilogramm und mehr als 110 Kilogramm sind ... nicht .. berücksichtigt[.]. [Dies ..] gilt nicht für die Handelsklassen M und V."