



Wochenbericht über Schlachtvieh und Fleisch nach der 1. FIGDV

10 KW

04.03.2024 bis 10.03.2024

erstellt: 13.03.2024

Herausgeber: Bundesanstalt für Landwirtschaft und Ernährung / Ref. 414 im Auftrag
des Bundesministerium für Ernährung und Landwirtschaft
und in Zusammenarbeit mit den zuständigen Landesdienststellen

Datenerhebung nach der 1. Fleischgesetz-Durchführungsverordnung
(1. FIGDV)

Anmerkungen: Angaben können durch Rundungen bedingt geringfügig von Landesberichten abweichen.
Sofern nicht anders angegeben, bezieht sich das Schlachtgewicht auf das Warmgewicht
des geschlachteten ausgeweideten Tieres. Kalkulierbare Bonuszahlungen sind
unabhängig vom Auszahlungszeitpunkt in den Preisen berücksichtigt. Durch Korrektur-
und Nachmeldung können sich geringfügig Änderungen der Angaben zu nachfolgenden
Veröffentlichungen ergeben.

E- Mail: agrar@ble.de
Internet: www.bmel-statistik.de

Nachdruck mit Quellenangabe gestattet
Quellenangabe: BLE und zuständige Landesstellen nach 1. FIGDV

Angaben pro Bundesland, Tierart und Handelsklasse werden ab 3 Meldebetriebe und 21 Tiere
ausgewiesen. Bei der Tierkategorie Schaf liegt die Mindestanzahl bei 75 Tieren.

Grafische Darstellung ausgewählter Preisverläufe im Jahresablauf und im Vergleich zu den Vorjahren

Schlachtpreise für Jungbullen R3

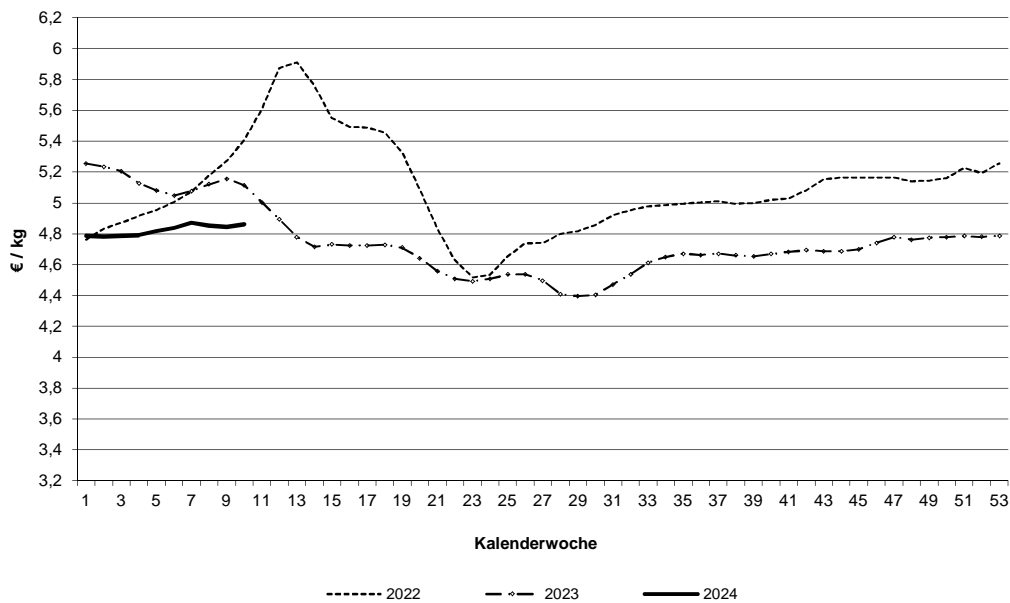

Schlachtpreise für Kühe R3

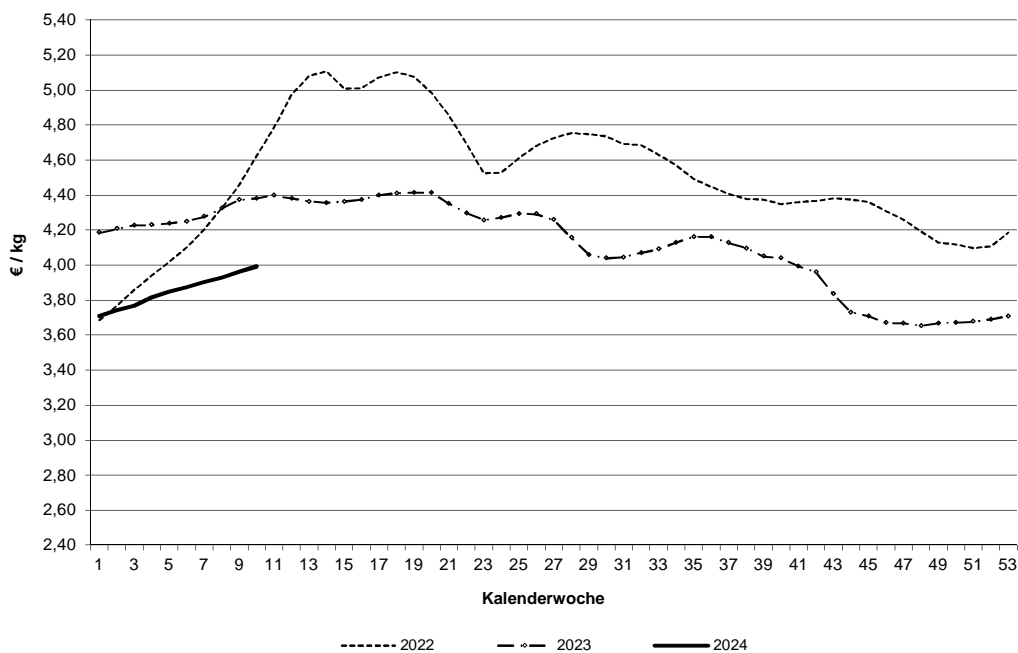

Datenquelle: 1. FIGDV, BLE/ref. 414 und zust. Landesstellen

Schlachtpreise für Schweine E

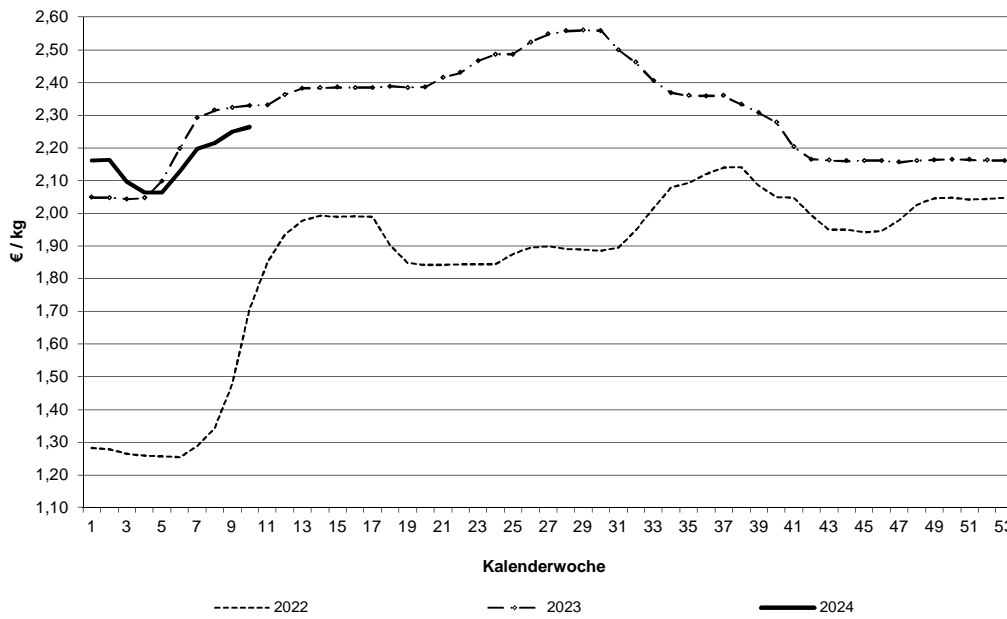

Schlachtpreise für Lämmer - pauschal abgerechnet

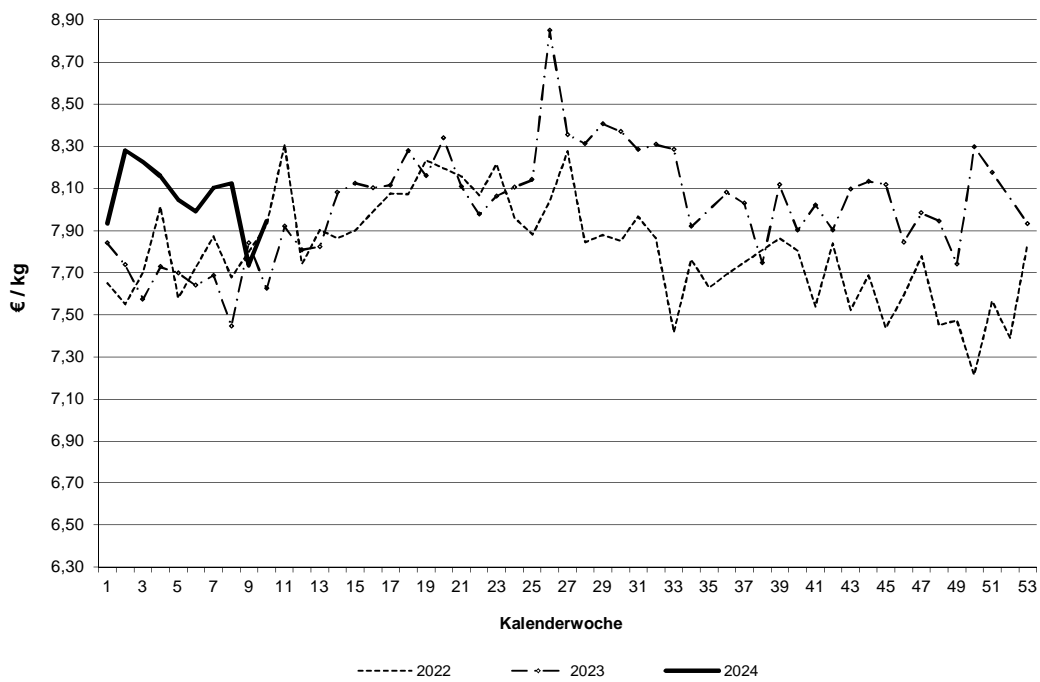

Datenquelle: 1. FIGDV, BLE/ref. 414 und zust. Landesstellen

Grafische Darstellung ausgewählter Preisverläufe im Jahresablauf und im Vergleich zu ausgewählten EU-Nachbarstaaten Quelle: EU-Kommission, GD Landwirtschaft und ländliche Entwicklung

Schlachtpreise für Jungbullen R3

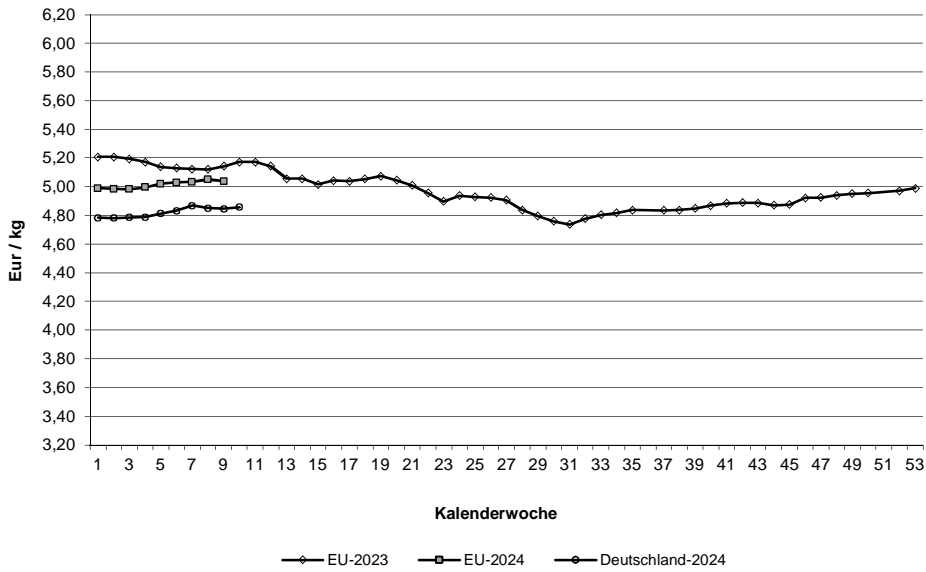

Schlachtpreise für Schweine E

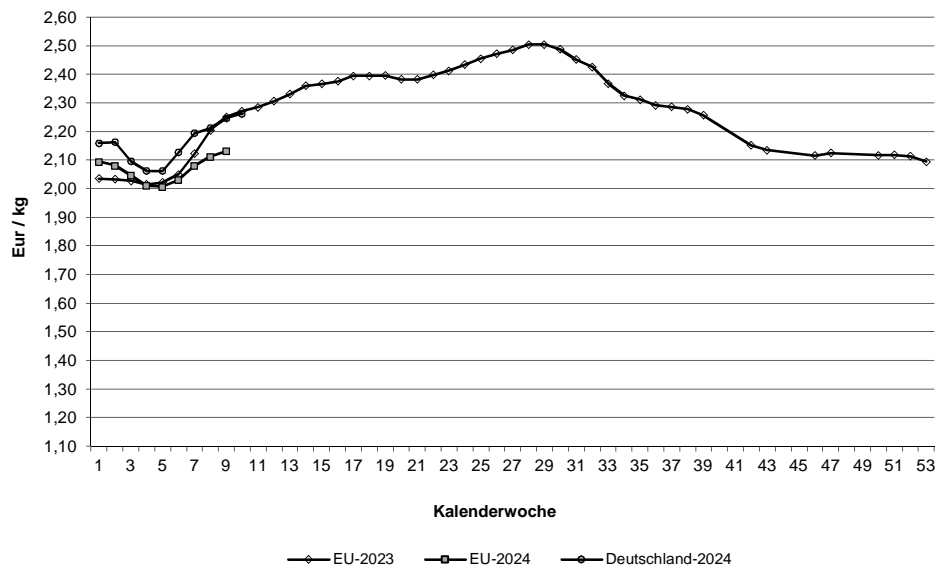

Quelle: EU-Daten nach Angaben der EU-Kommission

**Relativer Verlauf der Schweine- und Ferkelpreise (Schweinezyklus)
Schweinepreis (Ø S und E) = 100**

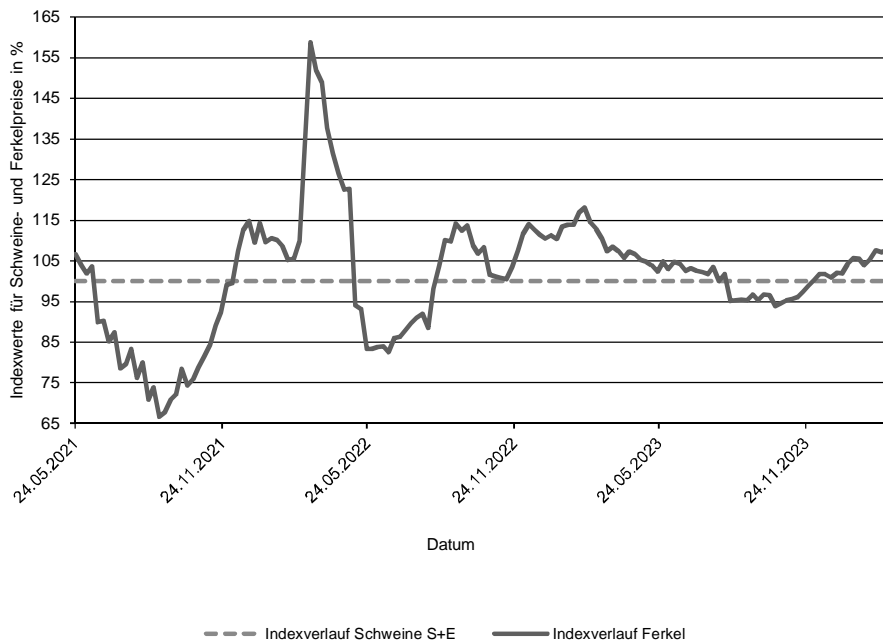

**Verlauf der absoluten Schlachtpreise für Schweine der Handelsklassen S und E
und der Ferkel (28 kg)**

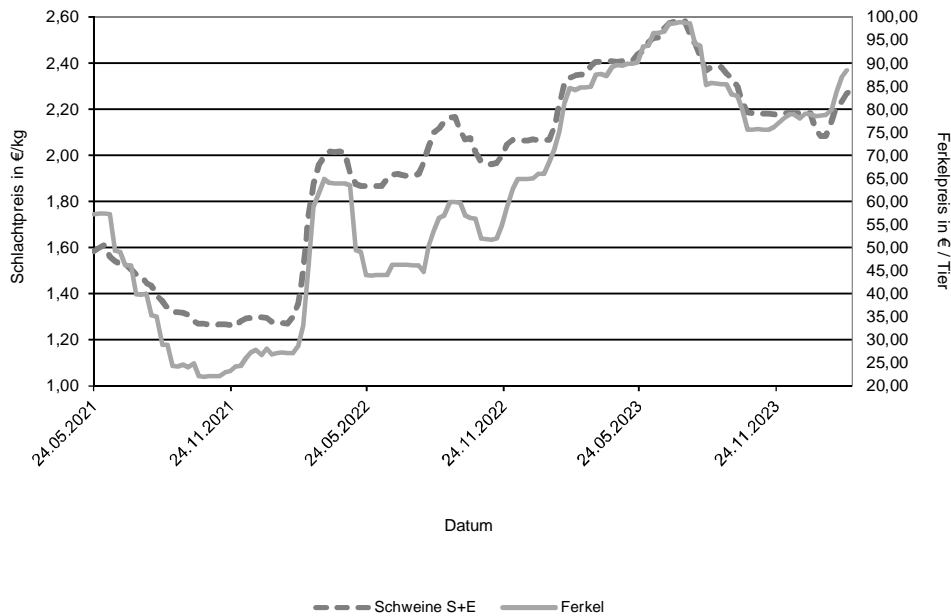

Datenquelle: 1. FIGDV, BLE/Ref. 414 mit zust. Landesstellen
Ferkelpreise aus dem Kammerprogramm, AMI

Übersicht: Deutschland gesamt

				€/kg	€/100 kg	
Jungbullenfleisch	Stück	kg	Warmgewicht		Kaltgewicht	
U2	5.029	2.237.221		4,95	505,33	
U3	4.357	2.003.073		4,91	501,17	
R2	5.080	2.014.048		4,88	498,16	
R3	3.400	1.437.426		4,86	495,64	
O2	1.176	406.239		4,46	455,38	
O3	1.295	496.547		4,56	465,19	
E-P	21.424	9.016.694		4,85	494,86	
Färsenfleisch						
U3	1.095	401.093		4,46	454,78	
U4	810	319.224		4,45	454,15	
R2	541	159.671		4,39	447,56	
R3	2.815	936.351		4,40	448,37	
R4	565	203.059		4,41	449,76	
O2	310	78.976		3,64	371,26	
O3	1.125	346.627		3,82	389,67	
O4	201	71.659		3,90	397,82	
P1	176	34.014		2,65	270,38	
P2	350	81.028		3,00	306,08	
E-P	8.421	2.770.084		4,22	430,64	
Bullenfleisch						
O2	132	47.663		3,91	399,25	
E-P	683	274.708		4,01	409,34	
Ochsenfleisch						
R3	77	28.524		4,73	482,91	
O3	27	9.559		4,10	417,88	
P3						
E-P	216	80.343		4,65	474,33	
Kuhfleisch						
R2	734	255.781		3,95	402,59	
R3	1.664	627.739		3,99	407,13	
O1	761	220.448		3,55	362,53	
O2	1.793	556.974		3,74	381,42	
O3	4.165	1.450.183		3,83	391,00	
P1	2.309	569.851		2,91	297,20	
P2	1.587	429.629		3,15	321,24	
E-P	15.914	5.255.887		3,71	378,01	
Kalbfleisch						
R2	275	46.068		5,68	579,01	
O2	713	114.313		5,48	559,33	
E-P	1.214	193.814		5,55	565,87	
pauschal						
Lammfleisch						
lebend pauschal						
geschlachtet pauschal	848	15.827		7,94	810,26	
Schafffleisch						
lebend pauschal						
geschlachtet pauschal	94	2.329		4,44	452,99	
Schweinefleisch						
S	414.254	40.294.468		2,30	234,24	Muskelfleischanteil in % 62,39
E	254.417	24.923.010		2,26	230,91	58,06
U	32.068	3.163.448		2,15		53,44
R	2.204	217.957		2,00		48,41
M	11.838	2.056.547		1,90		

Zusammenfassende Darstellung nach Regionen, Tierkategorien über die Handelsklassen E-P

	Jungbullenfleisch			Färsenfleisch		
	E-P			E-P		
	Stück	kg	€/kg	Stück	kg	€/kg
Schleswig Holst. / Hamburg	631	249.316	4,61	904	296.160	4,02
Niedersachsen / Bremen	8.202	3.467.343	4,82	1.341	425.145	4,03
Nordrhein-Westfalen	4.343	1.856.322	4,88	563	170.305	3,94
Mitteldeutschland und MV	1.001	405.601	4,79	826	245.429	3,97
BW / HE / RP	2.824	1.168.928	4,89	1.616	532.286	4,36
Bayern	4.423	1.869.184	4,91	3.171	1.100.759	4,39
Deutschland gesamt	21.424	9.016.694	4,85	8.421	2.770.084	4,22

	Bullenfleisch			Ochsenfleisch		
	E-P			E-P		
	Stück	kg	€/kg	Stück	kg	€/kg
Schleswig Holst. / Hamburg	52	18.612	3,65	25	9.469	4,13
Niedersachsen / Bremen	167	63.971	3,95			
Nordrhein-Westfalen	103	41.512	4,12			
Mitteldeutschland und MV	49	20.888	4,13	69	26.698	5,04
BW / HE / RP	188	73.029	4,02	30	11.007	4,96
Bayern	124	56.696	4,07	79	29.384	4,45
Deutschland gesamt	683	274.708	4,01	216	80.343	4,65

	Kuhfleisch			Kalbfleisch		
	E-P			E-P		
	Stück	kg	€/kg	Stück	kg	€/kg
Schleswig Holst. / Hamburg	1.304	426.882	3,59			
Niedersachsen / Bremen	4.234	1.348.641	3,65			
Nordrhein-Westfalen	1.428	450.457	3,64	922	149.439	5,57
Mitteldeutschland und MV	1.622	490.451	3,51	150	22.783	5,31
BW / HE / RP	2.379	800.478	3,76	78	11.045	6,50
Bayern	4.947	1.738.978	3,82			
Deutschland gesamt	15.914	5.255.887	3,71	1.214	193.814	5,55

	Jungrindfleisch		
	E-P		
	Stück	kg	€/kg
Schleswig Holst. / Hamburg			
Niedersachsen / Bremen			
Nordrhein-Westfalen			
Mitteldeutschland und MV			
BW / HE / RP			
Bayern			
Deutschland gesamt	44	7.834	3,44

* BW / HE / RP = Baden Württemberg, Hessen, Rheinland-Pfalz

Detaillierte Darstellung nach Regionen, Tierkategorien und den marktgängigsten Handelklassen/Fettklassen

	Jungbullenfleisch U2			Jungbullenfleisch U3		
	Stück	kg	€/kg	Stück	kg	€/kg
Schleswig Holst. / Hamburg	72	31.616	4,75	70	31.583	4,75
Niedersachsen / Bremen	1.626	738.147	4,93	1.786	830.328	4,87
Nordrhein-Westfalen	568	258.735	4,97	640	299.236	4,93
Mitteldeutschland und MV	262	115.577	4,95	145	66.732	4,94
BW / HE / RP	1.107	479.166	4,98	510	227.410	4,98
Bayern	1.394	613.980	4,96	1.206	547.784	4,95
Deutschland gesamt	5.029	2.237.221	4,95	4.357	2.003.073	4,91

	Jungbullenfleisch R2			Jungbullenfleisch R3		
	Stück	kg	€/kg	Stück	kg	€/kg
Schleswig Holst. / Hamburg	128	49.123	4,72	142	59.309	4,72
Niedersachsen / Bremen	1.850	743.690	4,86	1.381	579.728	4,82
Nordrhein-Westfalen	1.212	499.641	4,93	1.241	539.673	4,89
Mitteldeutschland und MV	255	99.236	4,85	52	21.131	4,83
BW / HE / RP	606	230.023	4,87	172	70.402	4,93
Bayern	1.029	392.335	4,90	412	167.183	4,91
Deutschland gesamt	5.080	2.014.048	4,88	3.400	1.437.426	4,86

	Jungbullenfleisch O2			Jungbullenfleisch O3		
	Stück	kg	€/kg	Stück	kg	€/kg
Schleswig Holst. / Hamburg	89	31.247	4,38	96	36.125	4,45
Niedersachsen / Bremen	457	161.563	4,55	764	294.194	4,58
Nordrhein-Westfalen	210	74.962	4,65	283	109.890	4,63
Mitteldeutschland und MV	152	53.976	4,48	44	17.184	4,54
BW / HE / RP	146	47.122	4,20	50	17.662	4,24
Bayern	122	37.369	4,09	58	21.492	4,39
Deutschland gesamt	1.176	406.239	4,46	1.295	496.547	4,56

	Färsenfleisch U3			Färsenfleisch U4		
	Stück	kg	€/kg	Stück	kg	€/kg
Schleswig Holst. / Hamburg	97	35.614	4,22			
Niedersachsen / Bremen	78	29.523	4,30			
Nordrhein-Westfalen	29	10.412	4,28			
Mitteldeutschland und MV	129	44.581	4,49			
BW / HE / RP	265	94.003	4,52	207	77.458	4,44
Bayern	497	186.960	4,50	551	222.283	4,46
Deutschland gesamt	1.095	401.093	4,46	810	319.224	4,45

	Färsenfleisch R2			Färsenfleisch R3		
	Stück	kg	€/kg	Stück	kg	€/kg
Schleswig Holst. / Hamburg	39	11.946	4,19	338	114.946	4,22
Niedersachsen / Bremen	65	19.530	4,31	459	156.260	4,30
Nordrhein-Westfalen	34	10.155	4,26	123	40.370	4,22
Mitteldeutschland und MV	52	15.646	4,56	148	49.156	4,47
BW / HE / RP	150	43.565	4,45	499	162.854	4,49
Bayern	201	58.829	4,39	1.248	412.765	4,45
Deutschland gesamt	541	159.671	4,39	2.815	936.351	4,40

Stück = Anzahl der im Bericht erfassten Schlachttiere, €/kg = vorl. Preis, kg = berichtete Gesamtschlachtmenge

* BW / HE / RP = Baden Württemberg, Hessen, Rheinland-Pfalz

Mitteldeutschland und MV = Brandenburg, Thüringen, Sachsen und Mecklenburg-Vorpommern

	Färsenfleisch R4			Färsenfleisch O2		
	Stück	kg	€/kg	Stück	kg	€/kg
Schleswig Holst. / Hamburg	25	9.929	4,16	22	6.074	3,80
Niedersachsen / Bremen	44	16.005	4,49	53	14.037	3,80
Nordrhein-Westfalen	38	13.539	4,20	37	9.293	3,60
Mitteldeutschland und MV				64	16.107	3,60
BW / HE / RP	177	61.420	4,40	56	13.963	3,59
Bayern	262	95.183	4,45	78	19.502	3,56
Deutschland gesamt	565	203.059	4,41	310	78.976	3,64

	Färsenfleisch O3			Färsenfleisch O4		
	Stück	kg	€/kg	Stück	kg	€/kg
Schleswig Holst. / Hamburg	226	73.440	3,94	22	8.543	4,05
Niedersachsen / Bremen	358	112.930	3,85	51	18.078	3,93
Nordrhein-Westfalen	146	43.194	3,81	38	13.614	3,95
Mitteldeutschland und MV	175	52.475	3,71			
BW / HE / RP	83	24.582	3,77	34	11.751	3,82
Bayern	137	40.006	3,71	40	13.935	3,78
Deutschland gesamt	1.125	346.627	3,82	201	71.659	3,90

	Färsenfleisch P1			Färsenfleisch P2		
	Stück	kg	€/kg	Stück	kg	€/kg
Schleswig Holst. / Hamburg	30	6.501	2,58	64	16.299	3,13
Niedersachsen / Bremen	54	10.807	2,81	82	19.166	3,09
Nordrhein-Westfalen	27	5.319	2,83	39	8.242	3,03
Mitteldeutschland und MV	34	6.201	2,50	114	25.924	2,91
BW / HE / RP				29	6.662	2,95
Bayern				22	4.735	2,72
Deutschland gesamt	176	34.014	2,65	350	81.028	3,00

	Bullenfleisch O2			Ochsenfleisch R2 und R3		
	Stück	kg	€/kg	Stück	kg	€/kg
Schleswig Holst. / Hamburg						
Niedersachsen / Bremen	45	17.206	4,04			
Nordrhein-Westfalen	28	9.809	4,05			
Mitteldeutschland und MV						
BW / HE / RP	32	11.015	3,83			
Bayern				31	11.478	4,59
Deutschland gesamt	132	47.663	3,91	110	39.987	4,76

	Ochsenfleisch O2 und O3			Kuhfleisch R2		
	Stück	kg	€/kg	Stück	kg	€/kg
Schleswig Holst. / Hamburg				54	18.057	3,93
Niedersachsen / Bremen				24	7.947	3,93
Nordrhein-Westfalen				28	9.829	3,98
Mitteldeutschland und MV				168	58.559	3,97
BW / HE / RP				451	158.284	3,94
Bayern						
Deutschland gesamt	27	9.559	4,10	734	255.781	3,95

Stück = Anzahl der im Bericht erfassten Schlachttiere, €/kg = vorl. Preis, kg = berichtete Gesamtschlachtmenge

* BW / HE / RP = Baden Württemberg, Hessen, Rheinland-Pfalz

Mitteldeutschland und MV = Brandenburg, Thüringen, Sachsen und Mecklenburg-Vorpommern

	Kuhfleisch R3			Kuhfleisch O1		
	Stück	kg	€/kg	Stück	kg	€/kg
Schleswig Holst. / Hamburg	70	27.024	3,96			
Niedersachsen / Bremen	138	52.125	3,97	107	31.344	3,64
Nordrhein-Westfalen	59	22.002	3,96	44	12.823	3,58
Mitteldeutschland und MV	54	20.087	4,17	25	6.799	3,63
BW / HE / RP	293	111.206	4,03	203	58.508	3,62
Bayern	1.050	395.295	3,98	373	108.269	3,49
Deutschland gesamt	1.664	627.739	3,99	761	220.448	3,55

	Kuhfleisch O2			Kuhfleisch O3		
	Stück	kg	€/kg	Stück	kg	€/kg
Schleswig Holst. / Hamburg	81	25.703	3,76	576	207.659	3,87
Niedersachsen / Bremen	458	143.324	3,79	1.781	623.398	3,86
Nordrhein-Westfalen	182	56.459	3,76	435	150.182	3,84
Mitteldeutschland und MV	137	44.475	3,76	429	148.730	3,79
BW / HE / RP	310	96.228	3,74	385	132.641	3,81
Bayern	625	190.785	3,69	559	187.573	3,74
Deutschland gesamt	1.793	556.974	3,74	4.165	1.450.183	3,83

	Kuhfleisch P1			Kuhfleisch P2		
	Stück	kg	€/kg	Stück	kg	€/kg
Schleswig Holst. / Hamburg	217	54.553	2,66	210	58.795	3,09
Niedersachsen / Bremen	872	220.796	3,00	406	109.810	3,22
Nordrhein-Westfalen	242	59.753	3,00	212	57.425	3,27
Mitteldeutschland und MV	366	85.533	2,88	352	94.318	3,16
BW / HE / RP	313	76.187	2,91	149	40.654	3,11
Bayern	299	73.029	2,80	258	68.627	2,99
Deutschland gesamt	2.309	569.851	2,91	1.587	429.629	3,15

	Kalbfleisch R2			Kalbfleisch O2		
	Stück	kg	€/kg	Stück	kg	€/kg
Schleswig Holst. / Hamburg						
Niedersachsen / Bremen						
Nordrhein-Westfalen						
Mitteldeutschland und MV				50	8.192	5,06
BW / HE / RP	46	6.380	6,55			
Bayern						
Deutschland gesamt	275	46.068	5,68	713	114.313	5,48

	Lammfleisch lebend pauschal			Lammfleisch geschlachtet pauschal		
	Stück	kg	€/kg	Stück	kg	€/kg
Deutschland gesamt				848	15.827	7,94

	Schafffleisch lebend pauschal			Schafffleisch geschlachtet pauschal		
	Stück	kg	€/kg	Stück	kg	€/kg
Deutschland gesamt				94	2.329	4,44

Bericht zu Rindern aus ökologischer/biologischer Erzeugung, Deutschland gesamt

Haltungsform	BIO				KONV			
	Schlachttiere in Stück	Schlachtmenge in kg	mittl. Gewicht in kg / Tier	Preis in € / kg	Schlachttiere in Stück	Schlachtmenge in kg	mittl. Gewicht in kg / Tier	Preis in € / kg
<u>Jungbullen</u>								
Jungbullen U	62	26.767	432	5,43	9.521	4.304.684	452	4,93
Jungbullen R	67	24.068	359	5,06	8.594	3.499.575	407	4,87
Jungbullen E-P	153	58.367	381	5,19	21.271	8.958.327	421	4,85
<u>Färsen</u>								
Färsen U	50	17.663	353	5,06	1.992	751.240	377	4,45
Färsen R	141	44.209	314	4,86	3.807	1.264.629	332	4,38
Färsen E-P	263	80.826	307	4,69	8.158	2.689.258	330	4,21
<u>Kühe</u>								
Kühe U	63	27.045	429	4,44	1.106	494.641	447	4,17
Kühe R	249	89.641	360	4,29	2.647	987.640	373	3,95
Kühe O	358	110.080	307	3,99	6.998	2.366.607	338	3,78
Kühe P	223	54.803	246	3,28	4.235	1.107.083	261	3,04
Kühe E-P	895	282.583	316	3,99	15.019	4.973.304	331	3,69
<u>weitere Tierkategorien</u>								
Bullen E-P	44				639			
Ochsen E-P	95				121			
Kälber E-P	91				1.123			

Hinweise zur Datenerhebung für Biorinder

- Die Erhebung berücksichtigt nur Daten der meldepflichtigen Schlachtbetriebe entsprechend §5 Abs.1 der 1. FIGDV (wöchentliche Schlachtung von mehr als 150 Rinder), unabhängig von der Herkunft (In- oder Ausland) der Tiere.
- Die Preismeldung zur Haltungsform Bio entspricht der Definition der Verordnung (EG) 834/2007 über die ökologische/biologische Produktion (vgl. §6 Abs.1 Ziffer 2 der 1.FIGDV). Alle Schlachttiere, die nicht als „bio“ vermarktet wurden, werden in der Haltungsform „konv“ erfasst.
- Stärkere Schwankungen der Preise und Schlachtgewichte können sich im Vergleich zur Gesamtpreismeldung u.a. ergeben durch:
 - relativ geringe Stückzahl der Schlachtungen,
 - Chargenbildung in der Vermarktung,
 - Unterschiede der Vermarktungsformen.

	Schweinefleisch S			Schweinefleisch E		
	Stück	kg	€/kg	Stück	kg	€/kg
Region Nord-Ost	51.300	4.971.543	2,28	32.272	3.135.763	2,24
Niedersachsen / Bremen	131.699	12.850.018	2,29	81.657	8.019.159	2,26
Nordrhein-Westfalen	183.363	17.782.908	2,30	90.362	8.835.458	2,26
Hessen / Rheinland-Pfalz	8.849	863.164	2,30	11.697	1.147.535	2,29
Baden-Württemberg	19.746	1.934.932	2,32	21.374	2.100.966	2,32
Bayern	19.297	1.891.903	2,28	17.055	1.684.129	2,24
Deutschland gesamt	414.254	40.294.468	2,30	254.417	24.923.010	2,26
€/ 100 kg Warmgewicht			229,65			226,38
€/ 100 kg Kaltgewicht			234,24			230,91

	Schweinefleisch U			Schweinefleisch R		
	Stück	kg	€/kg	Stück	kg	€/kg
Region Nord-Ost	4.367	424.666	2,12	406	39.702	1,97
Niedersachsen / Bremen	9.600	950.316	2,15	548	54.495	2,00
Nordrhein-Westfalen	11.224	1.106.732	2,12	801	79.338	1,95
Hessen / Rheinland-Pfalz	2.272	224.280	2,18	199	19.652	1,99
Baden-Württemberg	2.659	262.940	2,36	161	15.791	2,42
Bayern	1.946	194.514	2,11	89	8.979	1,85
Deutschland gesamt	32.068	3.163.448	2,15	2.204	217.957	2,00

	Schweinefleisch M		
	Stück	kg	€/kg
Region Nord-Ost	937	161.178	1,85
Niedersachsen / Bremen	6.112	1.044.058	1,93
Nordrhein-Westfalen	3.848	684.466	1,88
Hessen / Rheinland-Pfalz			
Baden-Württemberg	553	101.430	1,76
Bayern	356	59.271	2,13
Deutschland gesamt	11.838	2.056.547	1,90

	Schweinefleisch S-P			Schweinefleisch S-V		
	Stück	kg	€/kg	Stück	kg	€/kg
Region Nord-Ost	88.384	8.575.448	2,26	89.366	8.741.017	2,25
Niedersachsen / Bremen	223.544	21.877.931	2,27	229.932	22.962.504	2,26
Nordrhein-Westfalen	285.816	27.810.913	2,28	289.928	28.537.360	2,27
Hessen / Rheinland-Pfalz	23.037	2.256.592	2,28	23.069	2.262.736	2,28
Baden-Württemberg	43.979	4.318.444	2,32	44.539	4.421.300	2,31
Bayern	38.391	3.779.917	2,25	38.752	3.839.847	2,25
Deutschland gesamt	703.151	68.619.245	2,28	715.586	70.764.764	2,27

Region Nord-Ost = Schleswig-Holstein und östliche Bundesländer

Für Schweine gilt entsprechend der 1. FIGDV § 6 Abs. 2: "Schweine mit einem Zweihäftengewicht von weniger als 80 Kilogramm und mehr als 110 Kilogramm sind ... nicht .. berücksichtigt[.]. [Dies ..] gilt nicht für die Handelsklassen M und V."