



Wochenbericht über Schlachtvieh und Fleisch nach der 1. FIGDV

11 KW

11.03.2024 bis 17.03.2024

erstellt: 20.03.2024

Herausgeber: Bundesanstalt für Landwirtschaft und Ernährung / Ref. 414 im Auftrag
des Bundesministerium für Ernährung und Landwirtschaft
und in Zusammenarbeit mit den zuständigen Landesdienststellen

Datenerhebung nach der 1. Fleischgesetz-Durchführungsverordnung
(1. FIGDV)

Anmerkungen: Angaben können durch Rundungen bedingt geringfügig von Landesberichten abweichen.
Sofern nicht anders angegeben, bezieht sich das Schlachtgewicht auf das Warmgewicht
des geschlachteten ausgeweideten Tieres. Kalkulierbare Bonuszahlungen sind
unabhängig vom Auszahlungszeitpunkt in den Preisen berücksichtigt. Durch Korrektur-
und Nachmeldung können sich geringfügig Änderungen der Angaben zu nachfolgenden
Veröffentlichungen ergeben.

E- Mail: agrar@ble.de
Internet: www.bmel-statistik.de

Nachdruck mit Quellenangabe gestattet
Quellenangabe: BLE und zuständige Landesstellen nach 1. FIGDV

Angaben pro Bundesland, Tierart und Handelsklasse werden ab 3 Meldebetriebe und 21 Tiere
ausgewiesen. Bei der Tierkategorie Schaf liegt die Mindestanzahl bei 75 Tieren.

Grafische Darstellung ausgewählter Preisverläufe im Jahresablauf und im Vergleich zu den Vorjahren

Schlachtpreise für Jungbullen R3

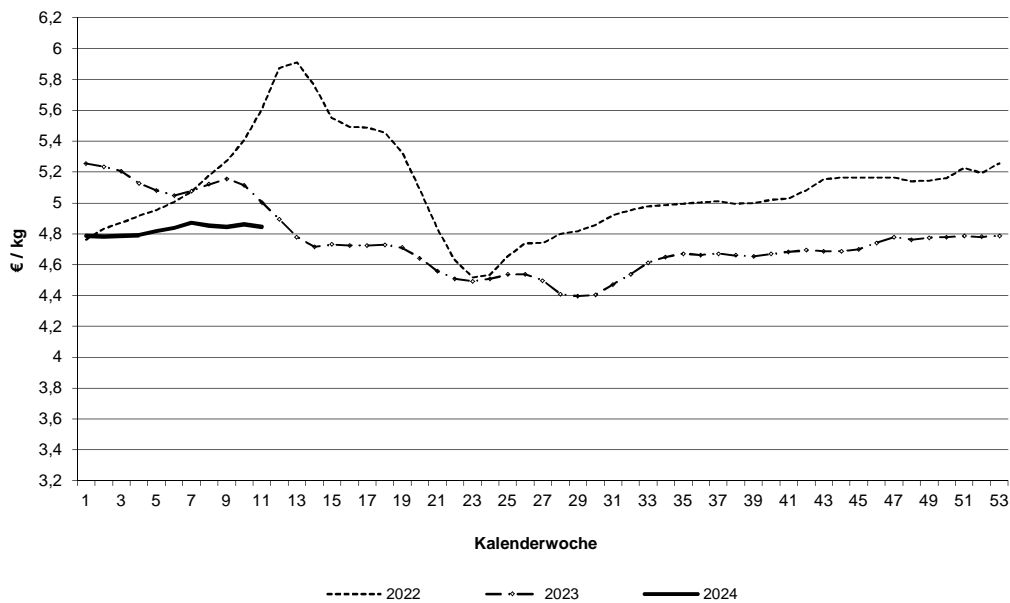

Schlachtpreise für Kühe R3

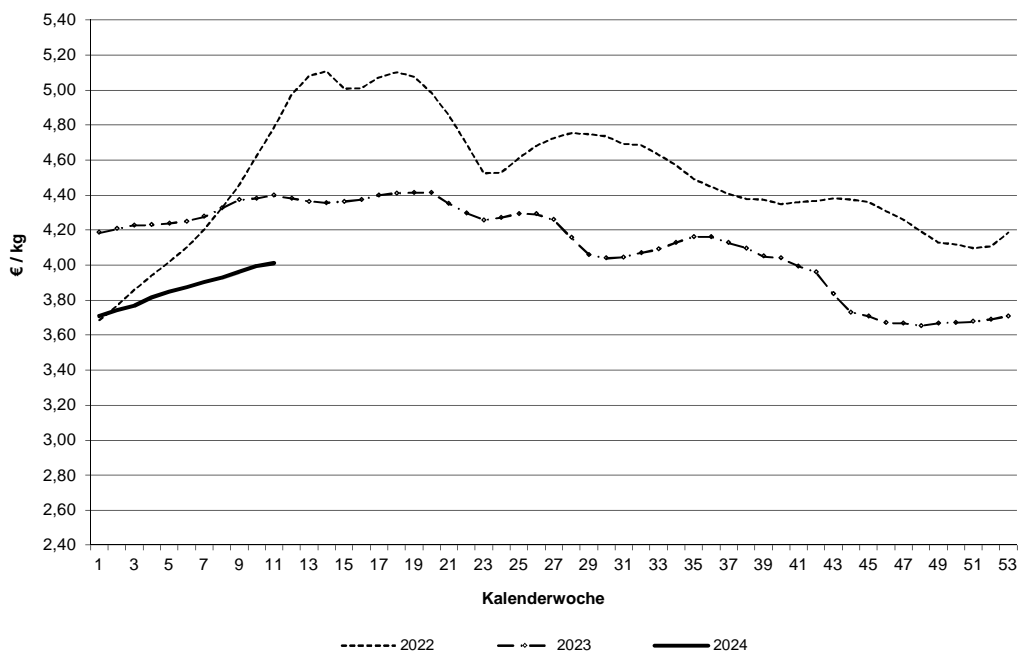

Datenquelle: 1. FIGDV, BLE/ref. 414 und zust. Landesstellen

Schlachtpreise für Schweine E

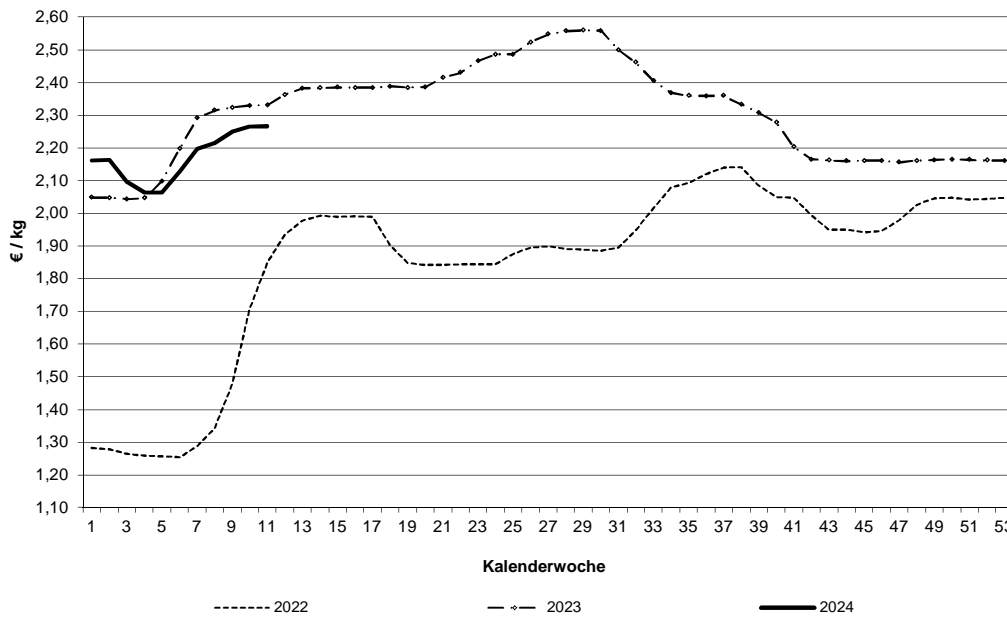

Schlachtpreise für Lämmer - pauschal abgerechnet

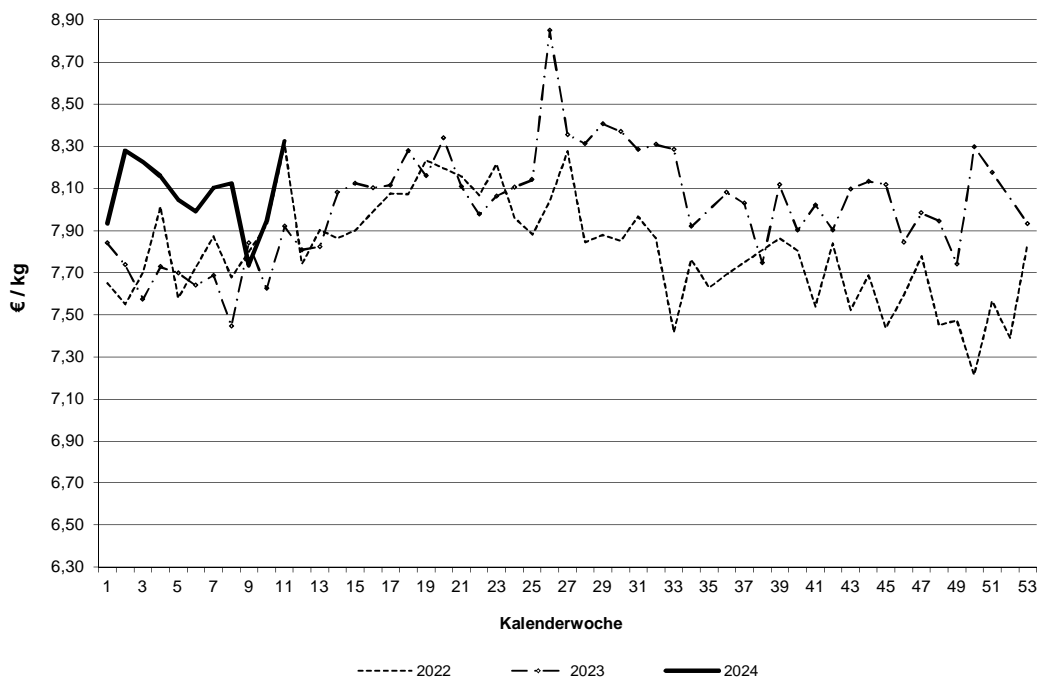

Datenquelle: 1. FIGDV, BLE/ref. 414 und zust. Landesstellen

Grafische Darstellung ausgewählter Preisverläufe im Jahresablauf und im Vergleich zu ausgewählten EU-Nachbarstaaten Quelle: EU-Kommission, GD Landwirtschaft und ländliche Entwicklung

Schlachtpreise für Jungbullen R3

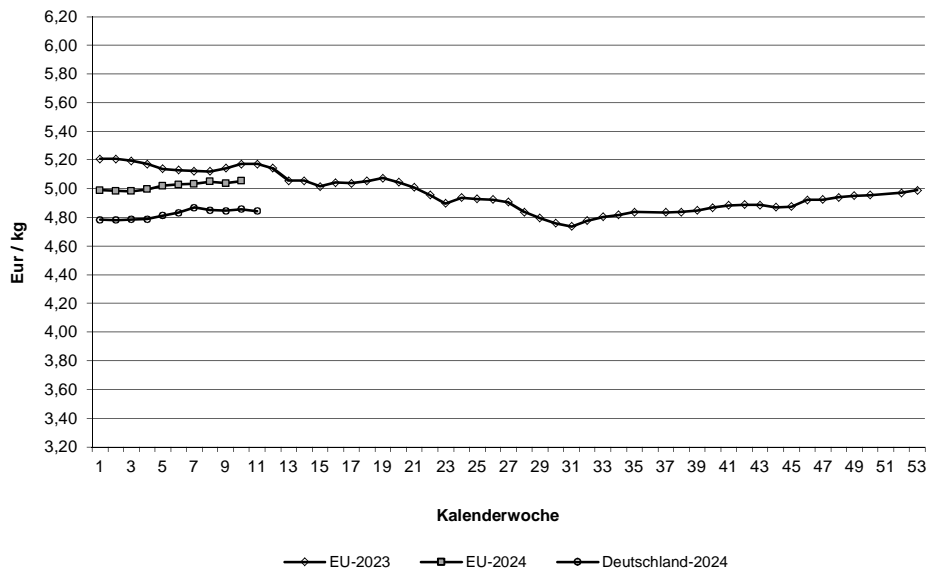

Schlachtpreise für Schweine E

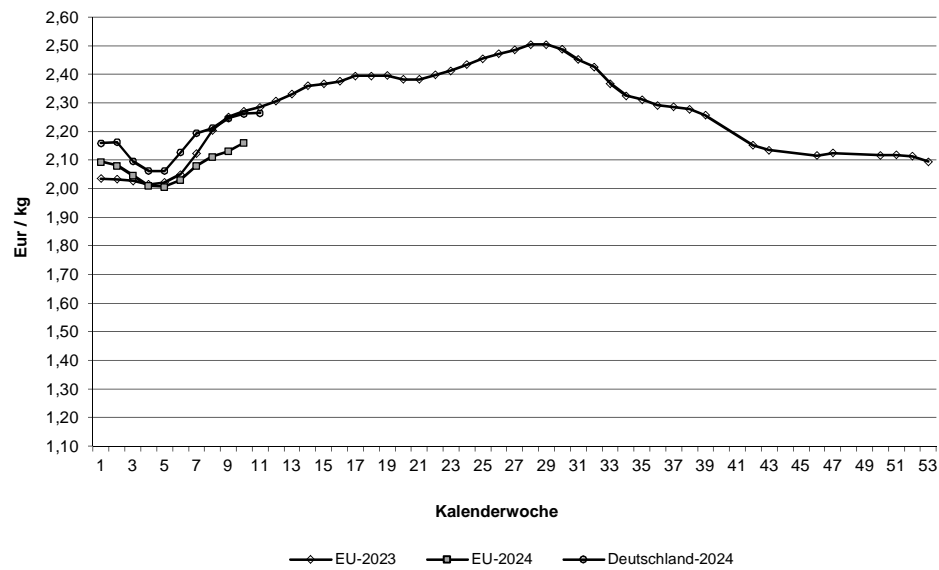

Quelle: EU-Daten nach Angaben der EU-Kommission

**Relativer Verlauf der Schweine- und Ferkelpreise (Schweinezyklus)
Schweinepreis (Ø S und E) = 100**

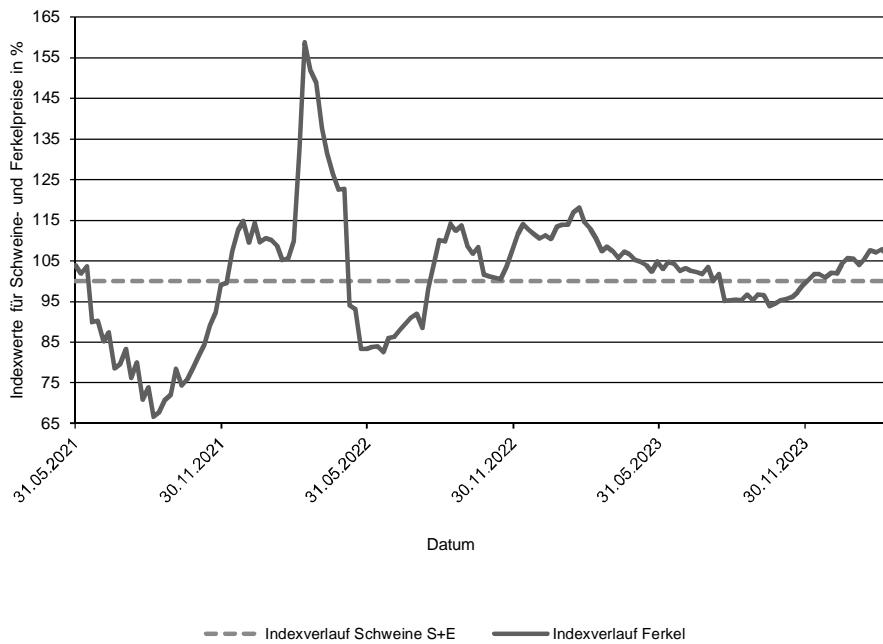

**Verlauf der absoluten Schlachtpreise für Schweine der Handelsklassen S und E
und der Ferkel (28 kg)**

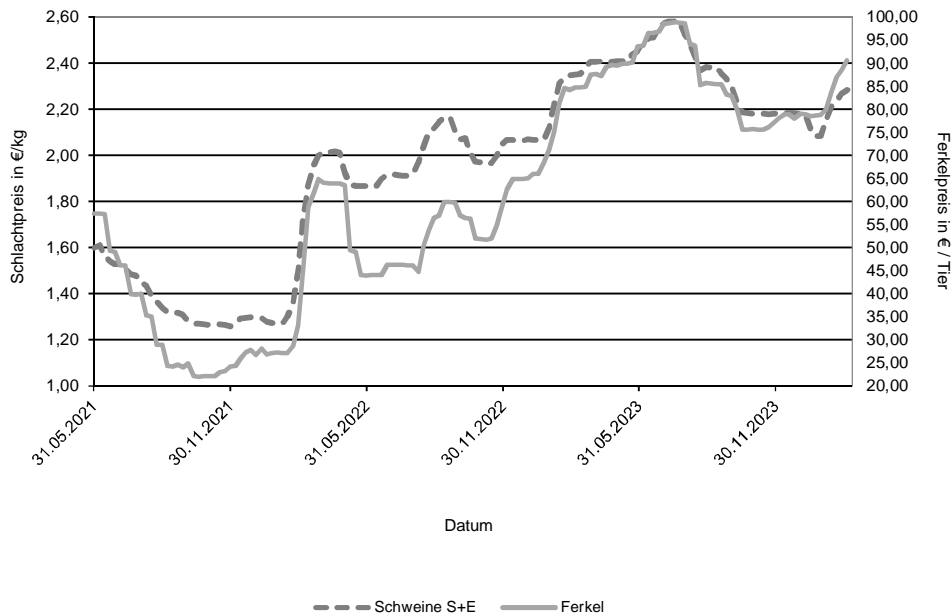

Datenquelle: 1. FIGDV, BLE/Ref. 414 mit zust. Landesstellen
Ferkelpreise aus dem Kammerprogramm, AMI

Übersicht: Deutschland gesamt

				€/kg	€/100 kg
Jungbullenfleisch	Stück	kg	Warmgewicht		Kaltgewicht
U2	5.252	2.326.657		4,94	504,37
U3	4.069	1.855.166		4,91	500,92
R2	5.224	2.071.993		4,88	497,34
R3	2.689	1.119.240		4,85	494,31
O2	1.185	408.791		4,42	450,76
O3	1.253	480.856		4,53	461,90
E-P	20.654	8.636.994		4,84	493,79
Färsenfleisch					
U3	1.244	453.244		4,47	456,18
U4	797	319.437		4,45	453,65
R2	530	157.975		4,36	444,52
R3	2.829	937.679		4,38	446,76
R4	645	232.691		4,38	447,11
O2	266	68.189		3,67	373,90
O3	1.058	326.477		3,84	391,62
O4	217	76.497		3,92	399,58
P1	182	35.045		2,64	268,93
P2	297	69.665		3,02	307,84
E-P	8.504	2.818.845		4,23	431,73
Bullenfleisch					
O2	142	52.626		3,93	400,36
E-P	733	302.243		4,00	407,53
Ochsenfleisch					
R3	70	26.113		4,84	493,33
O3	36	12.291		4,38	446,70
P3					
E-P	292	107.739		4,69	478,38
Kuhfleisch					
R2	643	226.439		3,97	405,03
R3	1.741	653.016		4,01	409,02
O1	745	218.588		3,59	366,45
O2	1.792	556.258		3,75	382,60
O3	4.367	1.520.691		3,85	392,37
P1	2.379	586.347		2,93	298,36
P2	1.675	452.748		3,16	322,62
E-P	16.188	5.337.891		3,72	379,01
Kalbfleisch					
R2	184	28.578		5,71	582,80
O2	751	121.928		5,44	554,38
E-P	1.242	191.546		5,42	553,09
pauschal					
Lammfleisch					
lebend pauschal					
geschlachtet pauschal	1.094	22.037		8,32	849,03
Schaffleisch					
lebend pauschal					
geschlachtet pauschal	125	3.129		3,97	405,06
Schweinefleisch					
					Muskelfleischanteil in %
S	433.731	42.179.567		2,30	234,56 62,43
E	255.726	25.057.488		2,27	231,10 58,09
U	32.252	3.181.136		2,15	53,41
R	2.304	226.997		1,99	48,46
M	11.625	2.006.563		1,90	

Zusammenfassende Darstellung nach Regionen, Tierkategorien über die Handelsklassen E-P

	Jungbullenfleisch			Färsenfleisch		
	E-P		€/kg	E-P		€/kg
	Stück	kg		Stück	kg	
Schleswig Holst. / Hamburg	654	257.051	4,57	981	325.749	4,04
Niedersachsen / Bremen	7.261	3.040.467	4,81	1.228	393.304	4,02
Nordrhein-Westfalen	4.172	1.778.895	4,90	572	177.509	4,03
Mitteldeutschland und MV	1.099	450.636	4,83	771	230.305	4,11
BW / HE / RP	2.630	1.078.584	4,85	1.546	509.425	4,34
Bayern	4.838	2.031.361	4,87	3.406	1.182.553	4,36
Deutschland gesamt	20.654	8.636.994	4,84	8.504	2.818.845	4,23

	Bullenfleisch			Ochsenfleisch		
	E-P		€/kg	E-P		€/kg
	Stück	kg		Stück	kg	
Schleswig Holst. / Hamburg	53	21.629	3,79			
Niedersachsen / Bremen	191	77.107	4,03	22	8.036	4,09
Nordrhein-Westfalen	126	48.469	4,01			
Mitteldeutschland und MV	63	27.548	3,83	86	29.879	5,17
BW / HE / RP	155	62.544	4,08	50	17.830	5,00
Bayern	145	64.946	4,00	119	47.038	4,44
Deutschland gesamt	733	302.243	4,00	292	107.739	4,69

	Kuhfleisch			Kalbfleisch		
	E-P		€/kg	E-P		€/kg
	Stück	kg		Stück	kg	
Schleswig Holst. / Hamburg	1.323	440.696	3,66			
Niedersachsen / Bremen	4.239	1.348.443	3,65			
Nordrhein-Westfalen	1.420	446.598	3,66	854	135.818	5,42
Mitteldeutschland und MV	1.767	534.496	3,51	233	32.039	5,32
BW / HE / RP	2.427	820.044	3,78	81	11.128	6,53
Bayern	5.012	1.747.614	3,83			
Deutschland gesamt	16.188	5.337.891	3,72	1.242	191.546	5,42

	Jungrindfleisch		
	E-P		€/kg
	Stück	kg	
Schleswig Holst. / Hamburg			
Niedersachsen / Bremen			
Nordrhein-Westfalen			
Mitteldeutschland und MV			
BW / HE / RP			
Bayern			
Deutschland gesamt	31	5.389	3,57

* BW / HE / RP = Baden Württemberg, Hessen, Rheinland-Pfalz

Detaillierte Darstellung nach Regionen, Tierkategorien und den marktgängigsten Handelklassen/Fettklassen

	Jungbullenfleisch U2			Jungbullenfleisch U3		
	Stück	kg	€/kg	Stück	kg	€/kg
Schleswig Holst. / Hamburg	44	19.980	4,73	68	30.967	4,73
Niedersachsen / Bremen	1.581	713.477	4,94	1.369	630.291	4,88
Nordrhein-Westfalen	834	377.299	4,97	669	309.701	4,95
Mitteldeutschland und MV	305	134.221	4,96	165	74.581	4,97
BW / HE / RP	833	359.572	4,95	537	239.954	4,92
Bayern	1.655	722.108	4,94	1.261	569.672	4,92
Deutschland gesamt	5.252	2.326.657	4,94	4.069	1.855.166	4,91

	Jungbullenfleisch R2			Jungbullenfleisch R3		
	Stück	kg	€/kg	Stück	kg	€/kg
Schleswig Holst. / Hamburg	144	55.423	4,66	156	64.752	4,67
Niedersachsen / Bremen	1.741	699.706	4,86	1.110	460.561	4,80
Nordrhein-Westfalen	1.399	578.930	4,94	675	291.245	4,93
Mitteldeutschland und MV	281	111.585	4,87	106	43.251	4,82
BW / HE / RP	645	242.296	4,85	232	93.682	4,87
Bayern	1.014	384.053	4,86	410	165.749	4,89
Deutschland gesamt	5.224	2.071.993	4,88	2.689	1.119.240	4,85

	Jungbullenfleisch O2			Jungbullenfleisch O3		
	Stück	kg	€/kg	Stück	kg	€/kg
Schleswig Holst. / Hamburg	71	24.515	4,31	127	47.835	4,46
Niedersachsen / Bremen	432	148.987	4,52	762	294.927	4,56
Nordrhein-Westfalen	258	93.917	4,58	187	71.475	4,59
Mitteldeutschland und MV	88	32.232	4,45	48	17.965	4,47
BW / HE / RP	130	42.180	4,18	53	19.550	4,29
Bayern	206	66.960	4,14	76	29.104	4,36
Deutschland gesamt	1.185	408.791	4,42	1.253	480.856	4,53

	Färsenfleisch U3			Färsenfleisch U4		
	Stück	kg	€/kg	Stück	kg	€/kg
Schleswig Holst. / Hamburg	116	42.684	4,23			
Niedersachsen / Bremen	65	25.122	4,34			
Nordrhein-Westfalen	40	14.693	4,30			
Mitteldeutschland und MV	197	65.363	4,65			
BW / HE / RP	227	81.109	4,51	172	66.095	4,42
Bayern	599	224.273	4,48	579	235.819	4,46
Deutschland gesamt	1.244	453.244	4,47	797	319.437	4,45

	Färsenfleisch R2			Färsenfleisch R3		
	Stück	kg	€/kg	Stück	kg	€/kg
Schleswig Holst. / Hamburg				366	125.466	4,21
Niedersachsen / Bremen	54	16.326	4,31	398	135.741	4,30
Nordrhein-Westfalen	58	17.749	4,28	176	57.945	4,26
Mitteldeutschland und MV				163	51.792	4,49
BW / HE / RP	162	47.514	4,47	480	156.235	4,47
Bayern	207	61.297	4,33	1.246	410.500	4,43
Deutschland gesamt	530	157.975	4,36	2.829	937.679	4,38

Stück = Anzahl der im Bericht erfassten Schlachttiere, €/kg = vorl. Preis, kg = berichtete Gesamtschlachtmenge

* BW / HE / RP = Baden Württemberg, Hessen, Rheinland-Pfalz

Mitteldeutschland und MV = Brandenburg, Thüringen, Sachsen und Mecklenburg-Vorpommern

	Färsenfleisch R4			Färsenfleisch O2		
	Stück	kg	€/kg	Stück	kg	€/kg
Schleswig Holst. / Hamburg	31	11.780	4,21			
Niedersachsen / Bremen	77	30.515	4,27	33	8.665	3,78
Nordrhein-Westfalen	30	10.056	4,26	39	10.358	3,69
Mitteldeutschland und MV	31	10.881	4,49			
BW / HE / RP	150	52.728	4,36	66	16.598	3,70
Bayern	326	116.731	4,44	96	23.962	3,57
Deutschland gesamt	645	232.691	4,38	266	68.189	3,67

	Färsenfleisch O3			Färsenfleisch O4		
	Stück	kg	€/kg	Stück	kg	€/kg
Schleswig Holst. / Hamburg	230	75.860	3,97	26	9.681	4,02
Niedersachsen / Bremen	301	95.387	3,87	67	24.290	4,00
Nordrhein-Westfalen	118	35.735	3,81	24	7.955	3,94
Mitteldeutschland und MV	141	42.010	3,77			
BW / HE / RP	112	32.342	3,75	38	12.862	3,86
Bayern	156	45.143	3,70	47	16.552	3,77
Deutschland gesamt	1.058	326.477	3,84	217	76.497	3,92

	Färsenfleisch P1			Färsenfleisch P2		
	Stück	kg	€/kg	Stück	kg	€/kg
Schleswig Holst. / Hamburg	40	8.465	2,56	61	15.676	3,14
Niedersachsen / Bremen	59	11.551	2,81	85	19.780	3,05
Nordrhein-Westfalen	21	4.165	2,67	27	6.381	3,15
Mitteldeutschland und MV	36	6.054	2,51	85	19.478	2,91
BW / HE / RP				24	5.148	2,89
Bayern						
Deutschland gesamt	182	35.045	2,64	297	69.665	3,02

	Bullenfleisch O2			Ochsenfleisch R2 und R3		
	Stück	kg	€/kg	Stück	kg	€/kg
Schleswig Holst. / Hamburg						
Niedersachsen / Bremen	48	18.531	4,06			
Nordrhein-Westfalen	31	10.630	4,09			
Mitteldeutschland und MV						
BW / HE / RP	22	8.306	3,84			
Bayern	26	9.817	3,71	32	12.289	4,66
Deutschland gesamt	142	52.626	3,93	123	44.405	4,93

	Ochsenfleisch O2 und O3			Kuhfleisch R2		
	Stück	kg	€/kg	Stück	kg	€/kg
Schleswig Holst. / Hamburg				26	9.029	3,96
Niedersachsen / Bremen				27	9.316	3,93
Nordrhein-Westfalen						
Mitteldeutschland und MV						
BW / HE / RP				151	53.082	4,00
Bayern				409	144.708	3,96
Deutschland gesamt	61	19.601	4,18	643	226.439	3,97

Stück = Anzahl der im Bericht erfassten Schlachttiere, €/kg = vorl. Preis, kg = berichtete Gesamtschlachtmenge

* BW / HE / RP = Baden Württemberg, Hessen, Rheinland-Pfalz

Mitteldeutschland und MV = Brandenburg, Thüringen, Sachsen und Mecklenburg-Vorpommern

	Kuhfleisch R3			Kuhfleisch O1		
	Stück	kg	€/kg	Stück	kg	€/kg
Schleswig Holst. / Hamburg	95	35.859	3,96			
Niedersachsen / Bremen	109	41.981	3,98	88	26.877	3,67
Nordrhein-Westfalen	61	22.686	3,98	48	13.716	3,64
Mitteldeutschland und MV	59	21.240	4,10			
BW / HE / RP	324	122.220	4,05	186	54.316	3,62
Bayern	1.093	409.030	4,00	385	112.757	3,53
Deutschland gesamt	1.741	653.016	4,01	745	218.588	3,59
	Kuhfleisch O2			Kuhfleisch O3		
	Stück	kg	€/kg	Stück	kg	€/kg
Schleswig Holst. / Hamburg	71	22.670	3,78	561	200.274	3,88
Niedersachsen / Bremen	505	159.490	3,79	1.791	632.894	3,87
Nordrhein-Westfalen	211	65.143	3,76	459	159.152	3,86
Mitteldeutschland und MV	69	22.082	3,73	551	188.007	3,81
BW / HE / RP	311	96.138	3,77	407	139.481	3,83
Bayern	625	190.735	3,70	598	200.883	3,77
Deutschland gesamt	1.792	556.258	3,75	4.367	1.520.691	3,85
	Kuhfleisch P1			Kuhfleisch P2		
	Stück	kg	€/kg	Stück	kg	€/kg
Schleswig Holst. / Hamburg	195	48.595	2,69	190	53.970	3,16
Niedersachsen / Bremen	928	235.217	3,01	433	118.104	3,27
Nordrhein-Westfalen	276	68.514	3,01	172	47.332	3,29
Mitteldeutschland und MV	371	85.839	2,86	392	103.257	3,11
BW / HE / RP	277	66.955	2,89	166	44.676	3,11
Bayern	332	81.227	2,83	322	85.409	3,04
Deutschland gesamt	2.379	586.347	2,93	1.675	452.748	3,16
	Kalbfleisch R2			Kalbfleisch O2		
	Stück	kg	€/kg	Stück	kg	€/kg
Schleswig Holst. / Hamburg						
Niedersachsen / Bremen						
Nordrhein-Westfalen						
Mitteldeutschland und MV						
BW / HE / RP	52	7.157	6,57			
Bayern						
Deutschland gesamt	184	28.578	5,71	751	121.928	5,44
	Lammfleisch lebend pauschal			Lammfleisch geschlachtet pauschal		
	Stück	kg	€/kg	Stück	kg	€/kg
Deutschland gesamt				1.094	22.037	8,32
	Schaffleisch lebend pauschal			Schaffleisch geschlachtet pauschal		
	Stück	kg	€/kg	Stück	kg	€/kg
Deutschland gesamt				125	3.129	3,97

Bericht zu Rindern aus ökologischer/biologischer Erzeugung, Deutschland gesamt

Haltungsform	BIO				KONV			
	Schlachttiere in Stück	Schlachtmenge in kg	mittl. Gewicht in kg / Tier	Preis in € / kg	Schlachttiere in Stück	Schlachtmenge in kg	mittl. Gewicht in kg / Tier	Preis in € / kg
<u>Jungbullen</u>								
Jungbullen U	130	54.170	417	5,37	9.387	4.217.803	449	4,92
Jungbullen R	90	31.109	346	5,08	7.981	3.223.606	404	4,86
Jungbullen E-P	246	91.780	373	5,19	20.408	8.545.214	419	4,84
<u>Färsen</u>								
Färsen U	113	38.946	345	5,05	2.042	775.202	380	4,43
Färsen R	210	65.944	314	4,86	3.833	1.277.234	333	4,35
Färsen E-P	414	129.553	313	4,78	8.090	2.689.292	332	4,21
<u>Kühe</u>								
Kühe U	56	24.444	437	4,34	1.050	470.919	448	4,20
Kühe R	244	87.983	361	4,26	2.635	985.876	374	3,97
Kühe O	359	111.318	310	4,06	7.187	2.434.239	339	3,80
Kühe P	212	52.514	248	3,29	4.401	1.147.582	261	3,05
Kühe E-P	872	276.749	317	4,00	15.316	5.061.142	330	3,70
<u>weitere Tierkategorien</u>								
Bullen E-P	43				690			
Ochsen E-P	157				135			
Kälber E-P	138				1.104			

Hinweise zur Datenerhebung für Biorinder

- Die Erhebung berücksichtigt nur Daten der meldepflichtigen Schlachtbetriebe entsprechend §5 Abs.1 der 1. FIGDV (wöchentliche Schlachtung von mehr als 150 Rinder), unabhängig von der Herkunft (In- oder Ausland) der Tiere.
- Die Preismeldung zur Haltungsform Bio entspricht der Definition der Verordnung (EG) 834/2007 über die ökologische/biologische Produktion (vgl. §6 Abs.1 Ziffer 2 der 1.FIGDV). Alle Schlachttiere, die nicht als „bio“ vermarktet wurden, werden in der Haltungsform „konv“ erfasst.
- Stärkere Schwankungen der Preise und Schlachtgewichte können sich im Vergleich zur Gesamtpreismeldung u.a. ergeben durch:
 - relativ geringe Stückzahl der Schlachtungen,
 - Chargenbildung in der Vermarktung,
 - Unterschiede der Vermarktungsformen.

	Schweinefleisch S			Schweinefleisch E		
	Stück	kg	€/kg	Stück	kg	€/kg
Region Nord-Ost	51.671	4.993.378	2,28	33.988	3.296.704	2,25
Niedersachsen / Bremen	136.846	13.386.709	2,29	83.425	8.202.112	2,26
Nordrhein-Westfalen	191.138	18.519.014	2,31	90.412	8.848.748	2,27
Hessen / Rheinland-Pfalz	10.836	1.058.083	2,30	11.953	1.172.581	2,28
Baden-Württemberg	22.657	2.210.897	2,29	20.028	1.961.548	2,31
Bayern	20.583	2.011.486	2,28	15.920	1.575.795	2,25
Deutschland gesamt	433.731	42.179.567	2,30	255.726	25.057.488	2,27
€/ 100 kg Warmgewicht			229,96			226,57
€/ 100 kg Kaltgewicht			234,56			231,10

	Schweinefleisch U			Schweinefleisch R		
	Stück	kg	€/kg	Stück	kg	€/kg
Region Nord-Ost	4.677	454.839	2,12	393	38.051	1,98
Niedersachsen / Bremen	10.172	1.007.117	2,14	645	63.866	1,96
Nordrhein-Westfalen	11.171	1.101.177	2,14	814	80.135	1,98
Hessen / Rheinland-Pfalz	2.072	205.619	2,18	179	18.078	1,94
Baden-Württemberg	2.411	237.239	2,31	173	16.999	2,27
Bayern	1.749	175.145	2,13	100	9.868	1,91
Deutschland gesamt	32.252	3.181.136	2,15	2.304	226.997	1,99

	Schweinefleisch M		
	Stück	kg	€/kg
Region Nord-Ost	1.045	176.677	1,82
Niedersachsen / Bremen	6.044	1.031.358	1,93
Nordrhein-Westfalen	3.854	673.675	1,90
Hessen / Rheinland-Pfalz			
Baden-Württemberg	476	86.720	1,81
Bayern	176	31.788	1,68
Deutschland gesamt	11.625	2.006.563	1,90

	Schweinefleisch S-P			Schweinefleisch S-V		
	Stück	kg	€/kg	Stück	kg	€/kg
Region Nord-Ost	90.769	8.786.864	2,26	91.856	8.967.637	2,25
Niedersachsen / Bremen	231.139	22.664.820	2,27	237.359	23.721.752	2,26
Nordrhein-Westfalen	293.593	28.554.751	2,29	297.631	29.255.363	2,28
Hessen / Rheinland-Pfalz	25.054	2.455.814	2,27	25.084	2.462.159	2,27
Baden-Württemberg	45.286	4.428.328	2,30	45.773	4.516.937	2,29
Bayern	38.367	3.773.830	2,26	38.548	3.806.261	2,25
Deutschland gesamt	724.208	70.664.407	2,28	736.251	72.730.109	2,27

Region Nord-Ost = Schleswig-Holstein und östliche Bundesländer

Für Schweine gilt entsprechend der 1. FIGDV § 6 Abs. 2: "Schweine mit einem Zweihäftengewicht von weniger als 80 Kilogramm und mehr als 110 Kilogramm sind ... nicht .. berücksichtigt[.]. [Dies ..] gilt nicht für die Handelsklassen M und V."