



Wochenbericht über Schlachtvieh und Fleisch nach der 1. FIGDV

12 KW

18.03.2024 bis 24.03.2024

erstellt: 27.03.2024

Herausgeber: Bundesanstalt für Landwirtschaft und Ernährung / Ref. 414 im Auftrag
des Bundesministerium für Ernährung und Landwirtschaft
und in Zusammenarbeit mit den zuständigen Landesdienststellen

Datenerhebung nach der 1. Fleischgesetz-Durchführungsverordnung
(1. FIGDV)

Anmerkungen: Angaben können durch Rundungen bedingt geringfügig von Landesberichten abweichen.
Sofern nicht anders angegeben, bezieht sich das Schlachtgewicht auf das Warmgewicht
des geschlachteten ausgeweideten Tieres. Kalkulierbare Bonuszahlungen sind
unabhängig vom Auszahlungszeitpunkt in den Preisen berücksichtigt. Durch Korrektur-
und Nachmeldung können sich geringfügig Änderungen der Angaben zu nachfolgenden
Veröffentlichungen ergeben.

E- Mail: agrar@ble.de
Internet: www.bmel-statistik.de

Nachdruck mit Quellenangabe gestattet
Quellenangabe: BLE und zuständige Landesstellen nach 1. FIGDV

Angaben pro Bundesland, Tierart und Handelsklasse werden ab 3 Meldebetriebe und 21 Tiere
ausgewiesen. Bei der Tierkategorie Schaf liegt die Mindestanzahl bei 75 Tieren.

Grafische Darstellung ausgewählter Preisverläufe im Jahresablauf und im Vergleich zu den Vorjahren

Schlachtpreise für Jungbullen R3

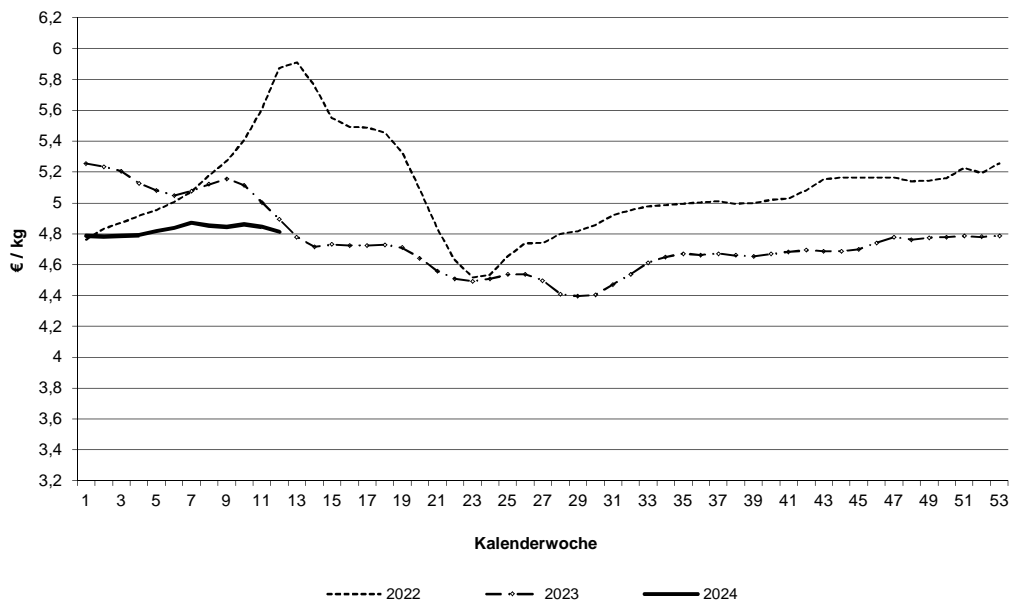

Schlachtpreise für Kühe R3

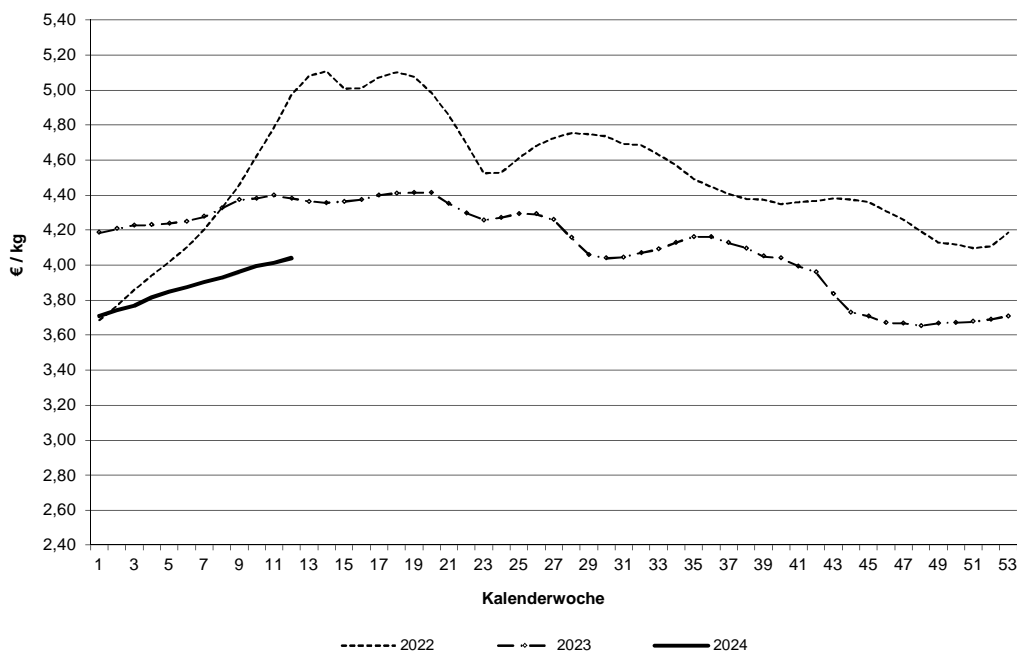

Datenquelle: 1. FIGDV, BLE/ref. 414 und zust. Landesstellen

Schlachtpreise für Schweine E

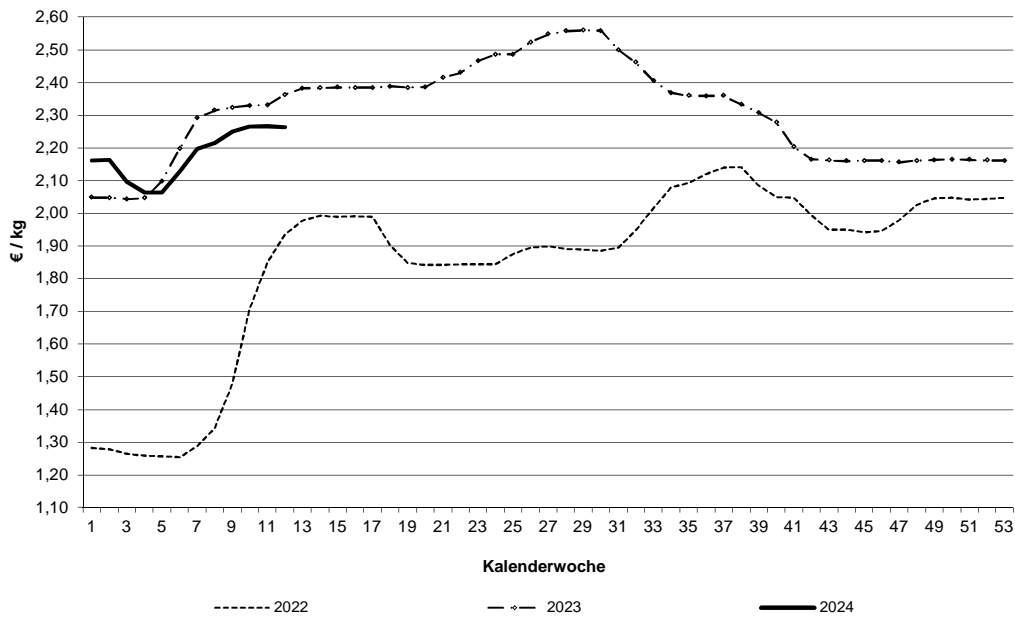

Schlachtpreise für Lämmer - pauschal abgerechnet

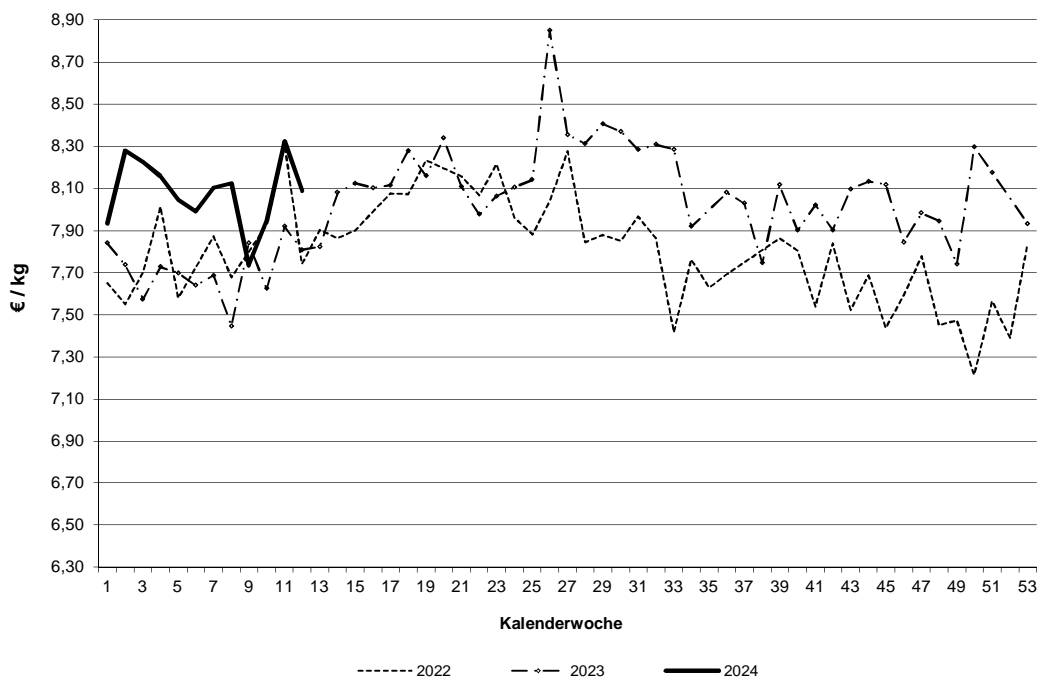

Datenquelle: 1. FIGDV, BLE/ref. 414 und zust. Landesstellen

Grafische Darstellung ausgewählter Preisverläufe im Jahresablauf und im Vergleich zu ausgewählten EU-Nachbarstaaten
 Quelle: EU-Kommission, GD Landwirtschaft und ländliche Entwicklung

Schlachtpreise für Jungbullen R3

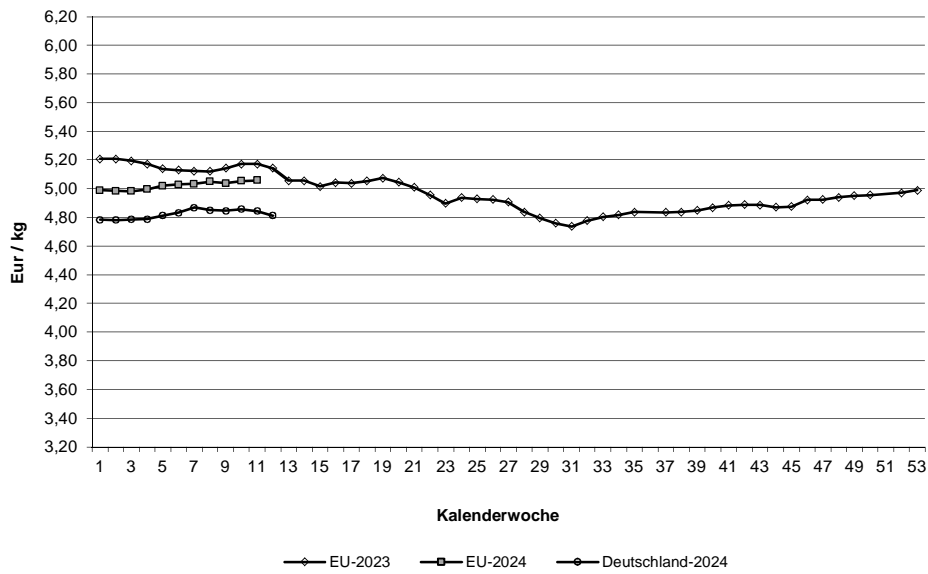

Schlachtpreise für Schweine E

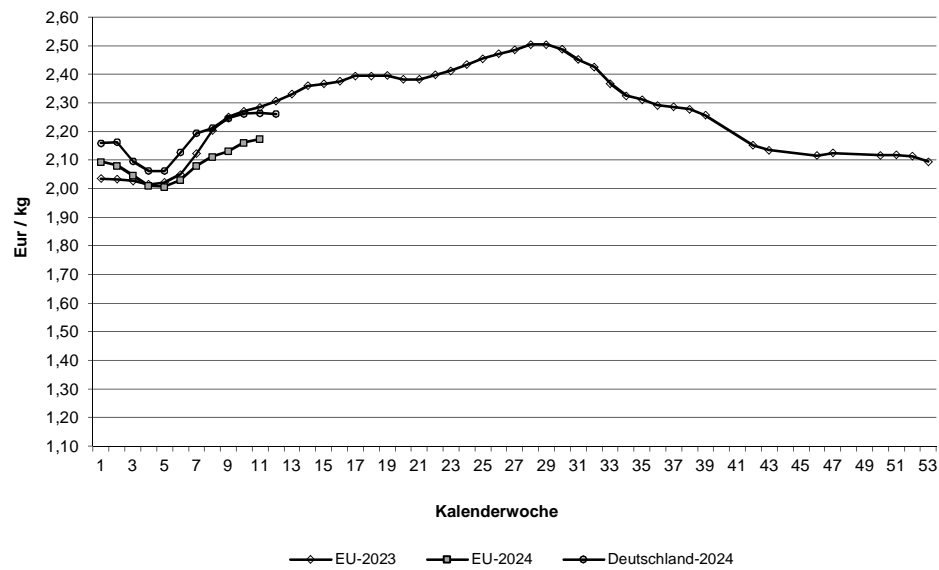

Quelle: EU-Daten nach Angaben der EU-Kommission

**Relativer Verlauf der Schweine- und Ferkelpreise (Schweinezyklus)
Schweinepreis (Ø S und E) = 100**

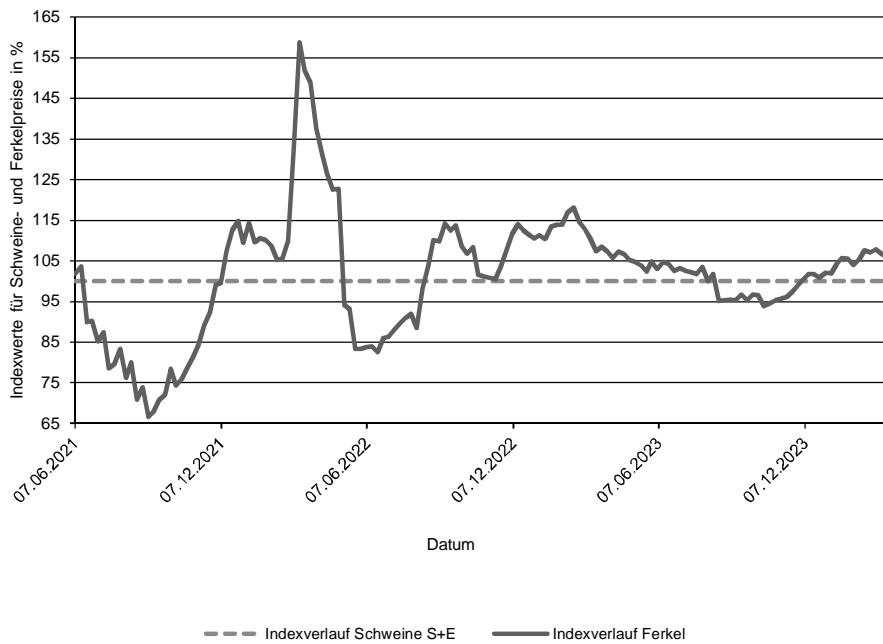

**Verlauf der absoluten Schlachtpreise für Schweine der Handelsklassen S und E
und der Ferkel (28 kg)**

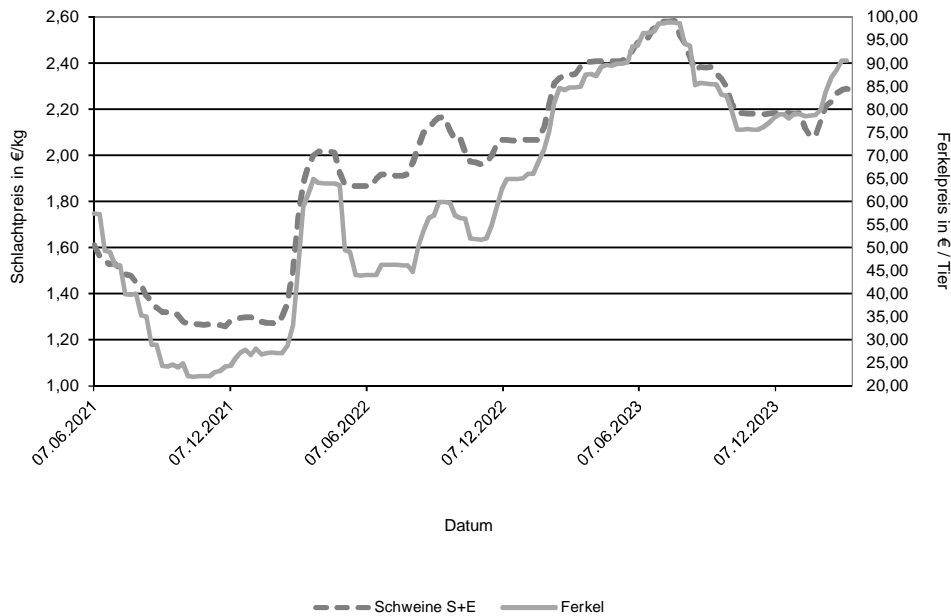

Datenquelle: 1. FIGDV, BLE/Ref. 414 mit zust. Landesstellen
Ferkelpreise aus dem Kammerprogramm, AMI

Übersicht: Deutschland gesamt

				€/kg	€/100 kg	
Jungbullenfleisch	Stück	kg	Warmgewicht		Kaltgewicht	
U2	5.225	2.328.357		4,91	501,00	
U3	3.688	1.692.747		4,88	497,31	
R2	5.105	2.019.732		4,85	494,62	
R3	2.501	1.049.567		4,81	490,98	
O2	1.193	415.981		4,43	451,42	
O3	1.173	449.372		4,51	459,78	
E-P	19.807	8.304.988		4,81	490,86	
Färsenfleisch						
U3	1.265	466.532		4,45	454,15	
U4	906	362.139		4,42	450,47	
R2	581	171.801		4,35	444,08	
R3	2.993	1.000.371		4,37	445,54	
R4	661	237.711		4,36	445,18	
O2	277	71.455		3,68	375,18	
O3	1.269	390.670		3,88	395,78	
O4	235	81.357		3,90	398,21	
P1	235	46.633		2,72	277,53	
P2	337	79.234		3,06	312,00	
E-P	9.173	3.038.534		4,22	430,47	
Bullenfleisch						
O2	155	56.454		3,89	397,25	
E-P	719	295.287		4,04	411,68	
Ochsenfleisch						
R3	57	20.786		4,77	486,73	
O3	25	8.929		4,17	425,74	
P3						
E-P	193	71.342		4,72	481,30	
Kuhfleisch						
R2	701	245.932		4,00	408,18	
R3	1.676	628.895		4,04	411,96	
O1	760	223.146		3,61	367,97	
O2	1.709	528.801		3,80	387,20	
O3	4.198	1.464.715		3,90	397,37	
P1	2.336	581.220		2,99	304,82	
P2	1.574	429.196		3,24	330,02	
E-P	15.780	5.229.533		3,77	384,10	
Kalbfleisch						
R2	500	80.650		5,78	589,74	
O2	735	114.401		5,43	554,31	
E-P	1.571	243.379		5,62	573,72	
pauschal						
Lammfleisch						
lebend pauschal						
geschlachtet pauschal	1.547	30.098		8,09	824,87	
Schaffleisch						
lebend pauschal						
geschlachtet pauschal						
Schweinefleisch						
S	439.619	42.754.210		2,30	234,31	Muskelfleischanteil in % 62,41
E	266.557	26.107.037		2,26	230,80	58,13
U	32.389	3.194.207		2,15		53,54
R	2.079	205.664		1,98		48,64
M	11.385	1.963.380		1,90		

Zusammenfassende Darstellung nach Regionen, Tierkategorien über die Handelsklassen E-P

	Jungbullenfleisch			Färsenfleisch		
	E-P		€/kg	E-P		€/kg
	Stück	kg		Stück	kg	
Schleswig Holst. / Hamburg	557	213.468	4,54	1.171	395.039	4,10
Niedersachsen / Bremen	7.213	3.028.091	4,78	1.370	424.358	3,98
Nordrhein-Westfalen	3.824	1.626.297	4,88	623	191.765	4,02
Mitteldeutschland und MV	957	390.913	4,82	840	251.940	4,11
BW / HE / RP	2.705	1.119.116	4,83	1.701	564.311	4,35
Bayern	4.551	1.927.103	4,82	3.468	1.211.121	4,34
Deutschland gesamt	19.807	8.304.988	4,81	9.173	3.038.534	4,22

	Bullenfleisch			Ochsenfleisch		
	E-P		€/kg	E-P		€/kg
	Stück	kg		Stück	kg	
Schleswig Holst. / Hamburg	41	18.072	3,81			
Niedersachsen / Bremen	207	81.304	4,00			
Nordrhein-Westfalen	120	45.666	4,03			
Mitteldeutschland und MV	59	23.294	4,31	82	30.467	4,93
BW / HE / RP	157	67.145	4,00	34	12.697	4,95
Bayern	135	59.806	4,10	56	20.680	4,48
Deutschland gesamt	719	295.287	4,04	193	71.342	4,72

	Kuhfleisch			Kalbfleisch		
	E-P		€/kg	E-P		€/kg
	Stück	kg		Stück	kg	
Schleswig Holst. / Hamburg	1.243	408.401	3,65			
Niedersachsen / Bremen	4.083	1.302.424	3,72			
Nordrhein-Westfalen	1.645	524.315	3,72	1.090	175.347	5,60
Mitteldeutschland und MV	1.635	502.783	3,56	224	30.301	5,60
BW / HE / RP	2.278	766.988	3,84	142	18.807	6,48
Bayern	4.896	1.724.622	3,87	46	7.383	5,55
Deutschland gesamt	15.780	5.229.533	3,77	1.571	243.379	5,62

	Jungrindfleisch		
	E-P		€/kg
	Stück	kg	
Schleswig Holst. / Hamburg			
Niedersachsen / Bremen			
Nordrhein-Westfalen			
Mitteldeutschland und MV	56	10.137	4,67
BW / HE / RP			
Bayern			
Deutschland gesamt	77	14.254	4,35

* BW / HE / RP = Baden Württemberg, Hessen, Rheinland-Pfalz

Detaillierte Darstellung nach Regionen, Tierkategorien und den marktgängigsten Handelklassen/Fettklassen

	Jungbullenfleisch U2			Jungbullenfleisch U3		
	Stück	kg	€/kg	Stück	kg	€/kg
Schleswig Holst. / Hamburg	48	20.416	4,74	36	15.799	4,71
Niedersachsen / Bremen	1.741	791.896	4,92	1.189	554.763	4,84
Nordrhein-Westfalen	728	328.848	4,95	518	242.586	4,90
Mitteldeutschland und MV	261	116.205	4,97	190	87.278	5,12
BW / HE / RP	834	364.212	4,93	520	234.593	4,90
Bayern	1.613	706.780	4,87	1.235	557.728	4,86
Deutschland gesamt	5.225	2.328.357	4,91	3.688	1.692.747	4,88

	Jungbullenfleisch R2			Jungbullenfleisch R3		
	Stück	kg	€/kg	Stück	kg	€/kg
Schleswig Holst. / Hamburg	108	42.156	4,69	120	48.995	4,70
Niedersachsen / Bremen	1.705	683.504	4,84	1.092	458.579	4,77
Nordrhein-Westfalen	1.372	564.131	4,91	648	282.137	4,90
Mitteldeutschland und MV	214	81.208	4,77	68	27.505	4,79
BW / HE / RP	713	270.157	4,85	202	82.255	4,83
Bayern	993	378.576	4,80	371	150.096	4,83
Deutschland gesamt	5.105	2.019.732	4,85	2.501	1.049.567	4,81

	Jungbullenfleisch O2			Jungbullenfleisch O3		
	Stück	kg	€/kg	Stück	kg	€/kg
Schleswig Holst. / Hamburg	81	28.802	4,34	118	43.692	4,43
Niedersachsen / Bremen	488	169.698	4,48	737	284.106	4,53
Nordrhein-Westfalen	261	94.945	4,59	168	65.109	4,61
Mitteldeutschland und MV	94	32.998	4,41	57	21.139	4,42
BW / HE / RP	145	49.339	4,20	52	19.802	4,30
Bayern	124	40.199	4,17	41	15.524	4,27
Deutschland gesamt	1.193	415.981	4,43	1.173	449.372	4,51

	Färsenfleisch U3			Färsenfleisch U4		
	Stück	kg	€/kg	Stück	kg	€/kg
Schleswig Holst. / Hamburg	167	63.433	4,28			
Niedersachsen / Bremen	47	17.476	4,42			
Nordrhein-Westfalen	33	12.284	4,27			
Mitteldeutschland und MV				36	13.022	4,50
BW / HE / RP	238	84.986	4,49	194	74.661	4,41
Bayern	618	233.231	4,45	637	258.628	4,42
Deutschland gesamt	1.265	466.532	4,45	906	362.139	4,42

	Färsenfleisch R2			Färsenfleisch R3		
	Stück	kg	€/kg	Stück	kg	€/kg
Schleswig Holst. / Hamburg	46	13.841	4,24	462	160.946	4,26
Niedersachsen / Bremen	69	20.799	4,31	420	143.792	4,29
Nordrhein-Westfalen	62	18.203	4,29	172	58.152	4,26
Mitteldeutschland und MV				199	61.963	4,46
BW / HE / RP	174	51.341	4,44	484	160.151	4,48
Bayern	213	63.144	4,31	1.256	415.367	4,39
Deutschland gesamt	581	171.801	4,35	2.993	1.000.371	4,37

Stück = Anzahl der im Bericht erfassten Schlachttiere, €/kg = vorl. Preis, kg = berichtete Gesamtschlachtmenge

* BW / HE / RP = Baden Württemberg, Hessen, Rheinland-Pfalz

Mitteldeutschland und MV = Brandenburg, Thüringen, Sachsen und Mecklenburg-Vorpommern

	Färsenfleisch R4			Färsenfleisch O2		
	Stück	kg	€/kg	Stück	kg	€/kg
Schleswig Holst. / Hamburg				23	6.400	3,87
Niedersachsen / Bremen	39	14.624	4,33	39	10.355	3,75
Nordrhein-Westfalen	31	10.604	4,21	38	9.892	3,73
Mitteldeutschland und MV	28	9.680	4,31			
BW / HE / RP	198	69.883	4,40	68	16.986	3,66
Bayern	308	111.254	4,39	95	24.372	3,57
Deutschland gesamt	661	237.711	4,36	277	71.455	3,68

	Färsenfleisch O3			Färsenfleisch O4		
	Stück	kg	€/kg	Stück	kg	€/kg
Schleswig Holst. / Hamburg	238	76.874	3,96			
Niedersachsen / Bremen	395	124.867	3,93	54	18.954	3,97
Nordrhein-Westfalen	145	43.255	3,88	38	12.941	3,92
Mitteldeutschland und MV	195	58.644	3,82	29	10.572	3,96
BW / HE / RP	131	38.660	3,83	58	19.665	3,86
Bayern	165	48.370	3,72	43	14.415	3,79
Deutschland gesamt	1.269	390.670	3,88	235	81.357	3,90

	Färsenfleisch P1			Färsenfleisch P2		
	Stück	kg	€/kg	Stück	kg	€/kg
Schleswig Holst. / Hamburg	36	7.930	2,63	66	16.326	3,07
Niedersachsen / Bremen	111	22.849	2,85	108	26.214	3,19
Nordrhein-Westfalen	23	4.582	2,82	41	9.536	3,18
Mitteldeutschland und MV				90	20.036	2,88
BW / HE / RP						
Bayern						
Deutschland gesamt	235	46.633	2,72	337	79.234	3,06

	Bullenfleisch O2			Ochsenfleisch R2 und R3		
	Stück	kg	€/kg	Stück	kg	€/kg
Schleswig Holst. / Hamburg						
Niedersachsen / Bremen	58	21.344	3,95			
Nordrhein-Westfalen	35	12.330	3,98			
Mitteldeutschland und MV						
BW / HE / RP	34	12.326	3,83			
Bayern				21	7.622	4,81
Deutschland gesamt	155	56.454	3,89	78	28.233	4,81

	Ochsenfleisch O2 und O3			Kuhfleisch R2		
	Stück	kg	€/kg	Stück	kg	€/kg
Schleswig Holst. / Hamburg				35	11.860	3,96
Niedersachsen / Bremen				45	15.195	3,98
Nordrhein-Westfalen						
Mitteldeutschland und MV						
BW / HE / RP				165	56.733	4,05
Bayern				434	154.409	3,99
Deutschland gesamt	45	14.734	4,22	701	245.932	4,00

Stück = Anzahl der im Bericht erfassten Schlachttiere, €/kg = vorl. Preis, kg = berichtete Gesamtschlachtmenge

* BW / HE / RP = Baden Württemberg, Hessen, Rheinland-Pfalz

Mitteldeutschland und MV = Brandenburg, Thüringen, Sachsen und Mecklenburg-Vorpommern

	Kuhfleisch R3			Kuhfleisch O1		
	Stück	kg	€/kg	Stück	kg	€/kg
Schleswig Holst. / Hamburg	61	23.557	4,02			
Niedersachsen / Bremen	120	45.835	4,03	105	31.745	3,76
Nordrhein-Westfalen	80	30.298	4,03	55	15.660	3,71
Mitteldeutschland und MV	78	28.159	4,03			
BW / HE / RP	335	125.461	4,07	141	41.174	3,64
Bayern	1.002	375.585	4,03	442	129.641	3,55
Deutschland gesamt	1.676	628.895	4,04	760	223.146	3,61
	Kuhfleisch O2			Kuhfleisch O3		
	Stück	kg	€/kg	Stück	kg	€/kg
Schleswig Holst. / Hamburg	87	27.846	3,79	532	188.627	3,90
Niedersachsen / Bremen	470	148.687	3,87	1.741	616.844	3,95
Nordrhein-Westfalen	221	68.640	3,83	504	176.935	3,91
Mitteldeutschland und MV	59	18.446	3,83	504	172.768	3,81
BW / HE / RP	292	88.289	3,80	393	134.548	3,88
Bayern	580	176.893	3,72	524	174.993	3,80
Deutschland gesamt	1.709	528.801	3,80	4.198	1.464.715	3,90
	Kuhfleisch P1			Kuhfleisch P2		
	Stück	kg	€/kg	Stück	kg	€/kg
Schleswig Holst. / Hamburg	217	55.307	2,79	188	53.398	3,20
Niedersachsen / Bremen	913	231.094	3,09	400	109.816	3,33
Nordrhein-Westfalen	311	78.947	3,10	225	63.190	3,41
Mitteldeutschland und MV	326	77.917	2,91	357	94.992	3,21
BW / HE / RP	260	63.039	2,96	138	35.612	3,12
Bayern	309	74.916	2,81	266	72.188	3,06
Deutschland gesamt	2.336	581.220	2,99	1.574	429.196	3,24
	Kalbfleisch R2			Kalbfleisch O2		
	Stück	kg	€/kg	Stück	kg	€/kg
Schleswig Holst. / Hamburg						
Niedersachsen / Bremen						
Nordrhein-Westfalen						
Mitteldeutschland und MV				43	7.376	5,08
BW / HE / RP	81	10.553	6,54			
Bayern						
Deutschland gesamt	500	80.650	5,78	735	114.401	5,43
	Lammfleisch lebend pauschal			Lammfleisch geschlachtet pauschal		
	Stück	kg	€/kg	Stück	kg	€/kg
Deutschland gesamt				1.547	30.098	8,09
	Schaffleisch lebend pauschal			Schaffleisch geschlachtet pauschal		
	Stück	kg	€/kg	Stück	kg	€/kg
Deutschland gesamt						

Bericht zu Rindern aus ökologischer/biologischer Erzeugung, Deutschland gesamt

Haltungsform	BIO				KONV			
	Schlachttiere in Stück	Schlachtmenge in kg	mittl. Gewicht in kg / Tier	Preis in € / kg	Schlachttiere in Stück	Schlachtmenge in kg	mittl. Gewicht in kg / Tier	Preis in € / kg
<u>Jungbullen</u>								
Jungbullen U	142	62.203	438	5,48	8.951	4.042.703	452	4,89
Jungbullen R	49	16.589	339	5,03	7.699	3.107.782	404	4,83
Jungbullen E-P	203	82.479	406	5,35	19.604	8.222.509	419	4,81
<u>Färsen</u>								
Färsen U	110	38.307	348	5,02	2.180	832.814	382	4,41
Färsen R	167	52.972	317	5,00	4.101	1.368.790	334	4,34
Färsen E-P	365	115.692	317	4,84	8.808	2.922.842	332	4,20
<u>Kühe</u>								
Kühe U	60	26.407	440	4,45	1.075	483.624	450	4,23
Kühe R	201	71.306	355	4,34	2.689	1.006.013	374	4,00
Kühe O	318	95.827	301	4,09	6.945	2.354.640	339	3,84
Kühe P	170	42.700	251	3,40	4.260	1.116.628	262	3,11
Kühe E-P	751	237.214	316	4,08	15.029	4.992.319	332	3,75
<u>weitere Tierkategorien</u>								
Bullen E-P	66				653			
Ochsen E-P	101				92			
Kälber E-P	173				1.398			

Hinweise zur Datenerhebung für Biorinder

1. Die Erhebung berücksichtigt nur Daten der meldepflichtigen Schlachtbetriebe entsprechend §5 Abs.1 der 1. FIGDV (wöchentliche Schlachtung von mehr als 150 Rinder), unabhängig von der Herkunft (In- oder Ausland) der Tiere.
2. Die Preismeldung zur Haltungsform Bio entspricht der Definition der Verordnung (EG) 834/2007 über die ökologische/biologische Produktion (vgl. §6 Abs.1 Ziffer 2 der 1.FIGDV). Alle Schlachttiere, die nicht als „bio“ vermarktet wurden, werden in der Haltungsform „konv“ erfasst.
3. Stärkere Schwankungen der Preise und Schlachtgewichte können sich im Vergleich zur Gesamtpreismeldung u.a. ergeben durch:
 - relativ geringe Stückzahl der Schlachtungen,
 - Chargenbildung in der Vermarktung,
 - Unterschiede der Vermarktungsformen.

	Schweinefleisch S			Schweinefleisch E		
	Stück	kg	€/kg	Stück	kg	€/kg
Region Nord-Ost	51.609	4.991.365	2,28	34.224	3.318.478	2,24
Niedersachsen / Bremen	143.677	14.053.208	2,29	86.858	8.541.112	2,26
Nordrhein-Westfalen	191.494	18.547.120	2,31	94.760	9.254.706	2,27
Hessen / Rheinland-Pfalz	10.636	1.035.801	2,30	11.196	1.097.404	2,29
Baden-Württemberg	21.943	2.144.535	2,31	21.902	2.151.506	2,29
Bayern	20.260	1.982.181	2,28	17.617	1.743.831	2,25
Deutschland gesamt	439.619	42.754.210	2,30	266.557	26.107.037	2,26
€/ 100 kg Warmgewicht			229,72			226,27
€/ 100 kg Kaltgewicht			234,31			230,80

	Schweinefleisch U			Schweinefleisch R		
	Stück	kg	€/kg	Stück	kg	€/kg
Region Nord-Ost	4.544	441.325	2,12	394	38.136	1,96
Niedersachsen / Bremen	10.109	1.001.401	2,14	557	55.360	1,99
Nordrhein-Westfalen	11.248	1.107.697	2,14	724	71.942	1,98
Hessen / Rheinland-Pfalz	1.834	180.822	2,17	140	13.960	1,95
Baden-Württemberg	2.457	243.019	2,25	142	13.993	2,09
Bayern	2.197	219.943	2,15	122	12.273	1,94
Deutschland gesamt	32.389	3.194.207	2,15	2.079	205.664	1,98

	Schweinefleisch M		
	Stück	kg	€/kg
Region Nord-Ost	971	162.846	1,85
Niedersachsen / Bremen	6.292	1.067.810	1,93
Nordrhein-Westfalen	3.424	603.374	1,91
Hessen / Rheinland-Pfalz			
Baden-Württemberg	508	93.093	1,75
Bayern	170	32.068	1,67
Deutschland gesamt	11.385	1.963.380	1,90

	Schweinefleisch S-P			Schweinefleisch S-V		
	Stück	kg	€/kg	Stück	kg	€/kg
Region Nord-Ost	90.822	8.794.227	2,26	91.824	8.960.061	2,25
Niedersachsen / Bremen	241.227	23.653.657	2,27	247.681	24.744.871	2,26
Nordrhein-Westfalen	298.297	28.988.448	2,29	302.168	29.650.226	2,28
Hessen / Rheinland-Pfalz	23.810	2.328.368	2,28	23.830	2.332.557	2,28
Baden-Württemberg	46.454	4.554.051	2,30	46.973	4.649.274	2,29
Bayern	40.207	3.959.351	2,26	40.381	3.991.774	2,25
Deutschland gesamt	740.817	72.278.102	2,28	752.857	74.328.763	2,27

Region Nord-Ost = Schleswig-Holstein und östliche Bundesländer

Für Schweine gilt entsprechend der 1. FIGDV § 6 Abs. 2: "Schweine mit einem Zweihäftengewicht von weniger als 80 Kilogramm und mehr als 110 Kilogramm sind ... nicht .. berücksichtigt[t]. [Dies ..] gilt nicht für die Handelsklassen M und V."