



Wochenbericht über Schlachtvieh und Fleisch nach der 1. FIGDV

14 KW

01.04.2024 bis 07.04.2024

erstellt: 10.04.2024

Herausgeber: Bundesanstalt für Landwirtschaft und Ernährung / Ref. 414 im Auftrag
des Bundesministerium für Ernährung und Landwirtschaft
und in Zusammenarbeit mit den zuständigen Landesdienststellen

Datenerhebung nach der 1. Fleischgesetz-Durchführungsverordnung
(1. FIGDV)

Anmerkungen: Angaben können durch Rundungen bedingt geringfügig von Landesberichten abweichen.
Sofern nicht anders angegeben, bezieht sich das Schlachtgewicht auf das Warmgewicht
des geschlachteten ausgeweideten Tieres. Kalkulierbare Bonuszahlungen sind
unabhängig vom Auszahlungszeitpunkt in den Preisen berücksichtigt. Durch Korrektur-
und Nachmeldung können sich geringfügig Änderungen der Angaben zu nachfolgenden
Veröffentlichungen ergeben.

E- Mail: agrar@ble.de
Internet: www.bmel-statistik.de

Nachdruck mit Quellenangabe gestattet
Quellenangabe: BLE und zuständige Landesstellen nach 1. FIGDV

Angaben pro Bundesland, Tierart und Handelsklasse werden ab 3 Meldebetriebe und 21 Tiere
ausgewiesen. Bei der Tierkategorie Schaf liegt die Mindestanzahl bei 75 Tieren.

Grafische Darstellung ausgewählter Preisverläufe im Jahresablauf und im Vergleich zu den Vorjahren

Schlachtpreise für Jungbullen R3

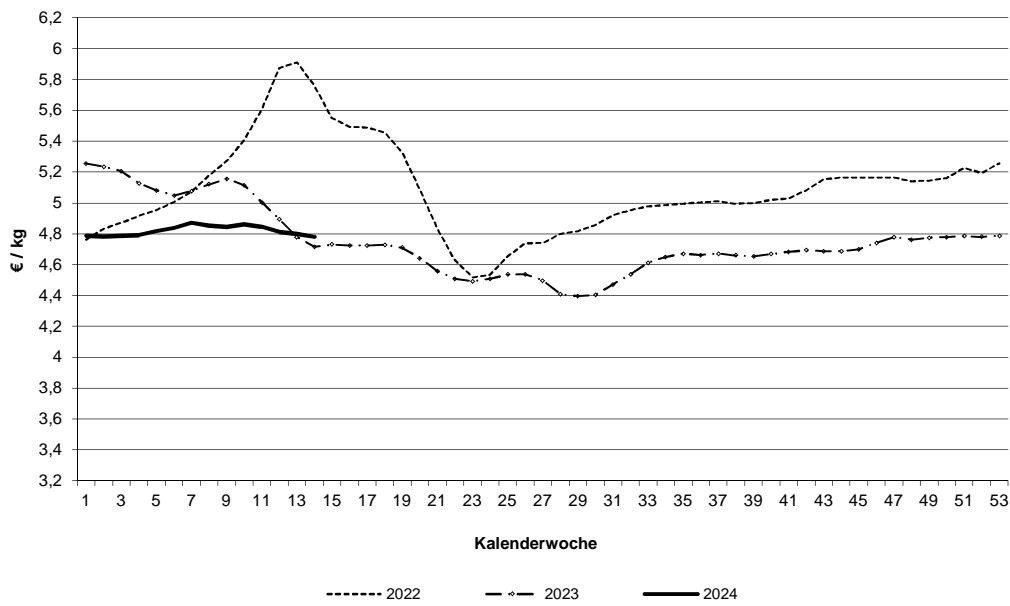

Schlachtpreise für Kühe R3

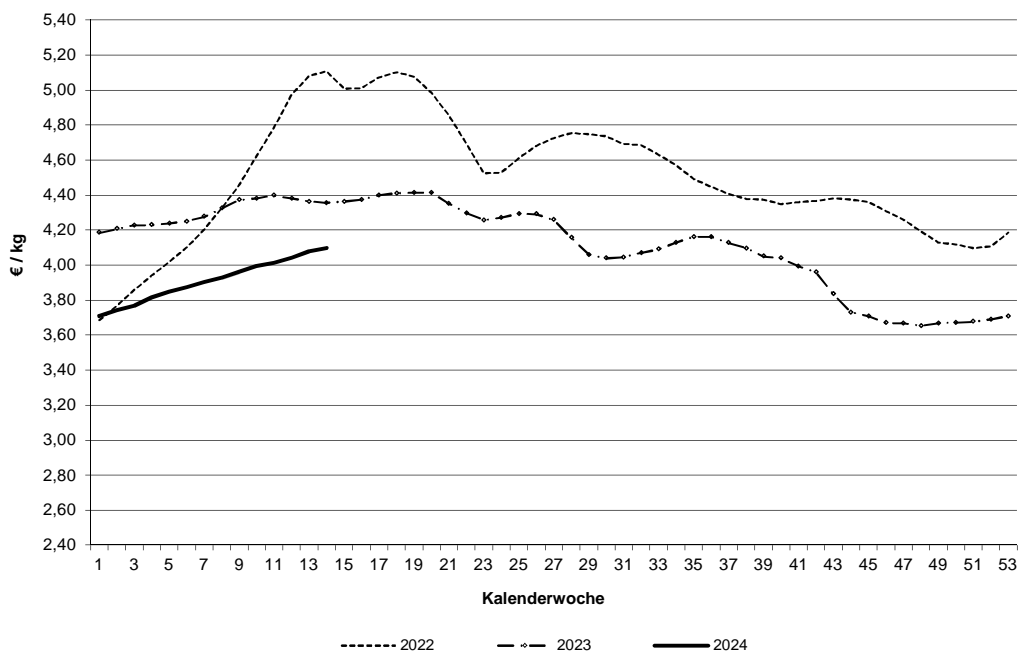

Datenquelle: 1. FIGDV, BLE/ref. 414 und zust. Landesstellen

Schlachtpreise für Schweine E

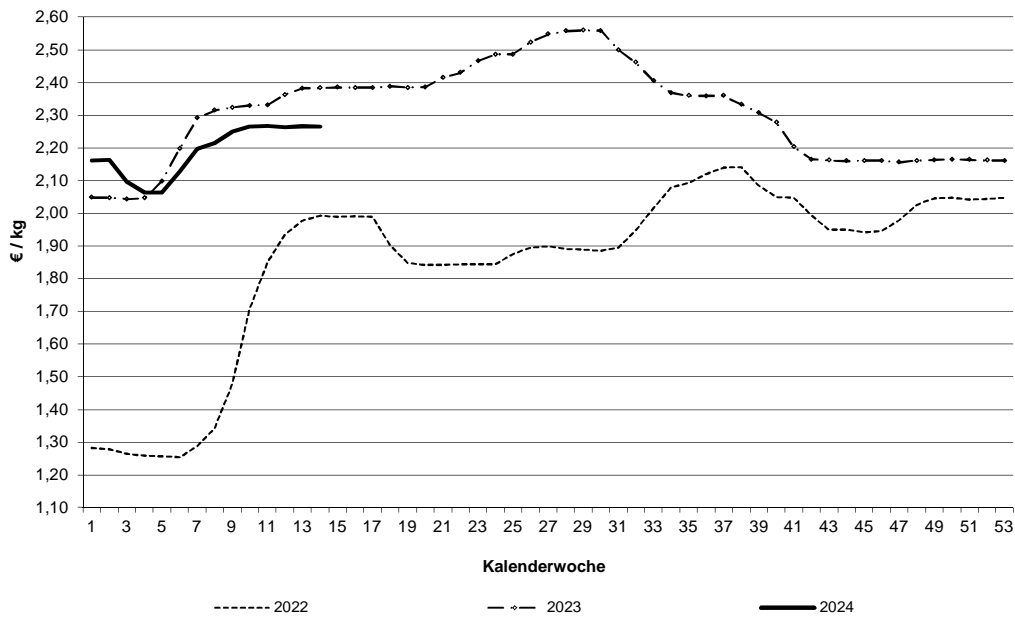

Schlachtpreise für Lämmer - pauschal abgerechnet

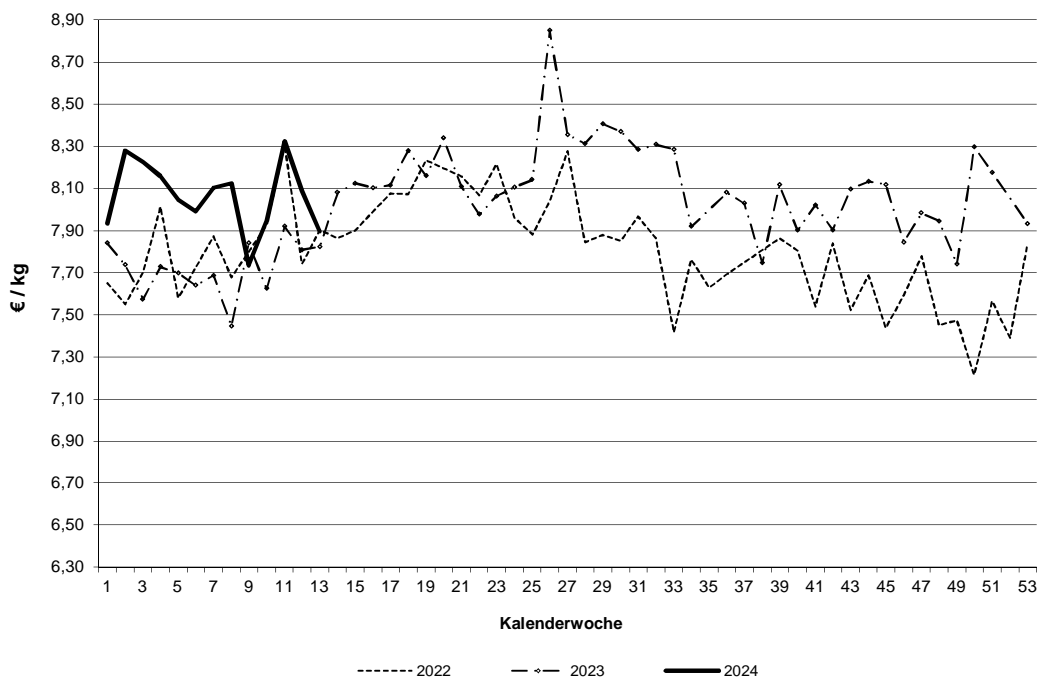

Datenquelle: 1. FIGDV, BLE/ref. 414 und zust. Landesstellen

Grafische Darstellung ausgewählter Preisverläufe im Jahresablauf und im Vergleich zu ausgewählten EU-Nachbarstaaten Quelle: EU-Kommission, GD Landwirtschaft und ländliche Entwicklung

Schlachtpreise für Jungbullen R3

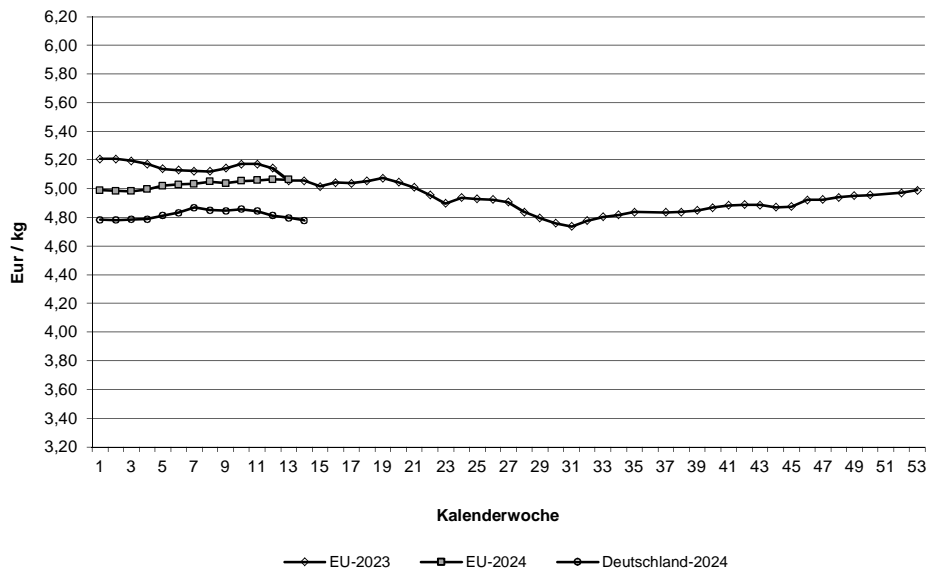

Schlachtpreise für Schweine E

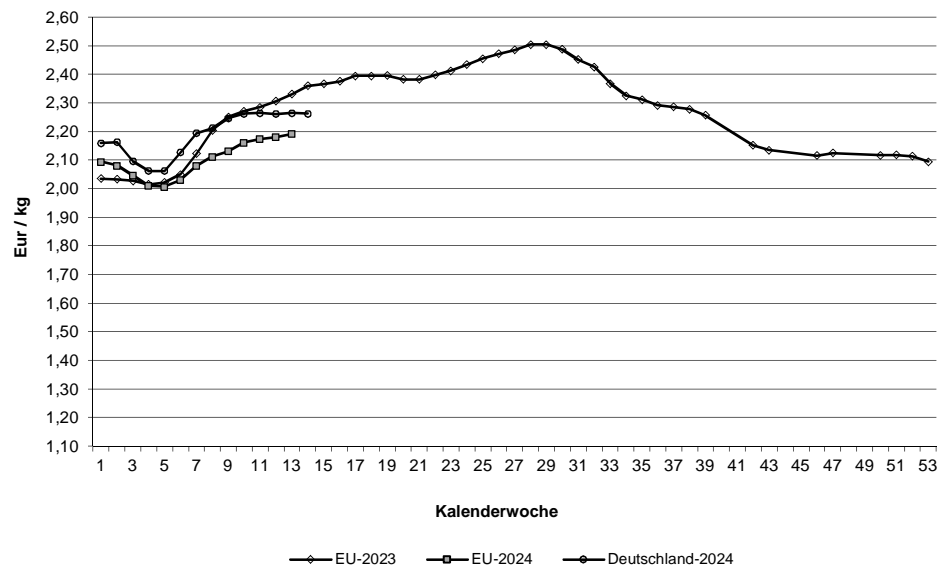

Quelle: EU-Daten nach Angaben der EU-Kommission

**Relativer Verlauf der Schweine- und Ferkelpreise (Schweinezyklus)
Schweinepreis (Ø S und E) = 100**

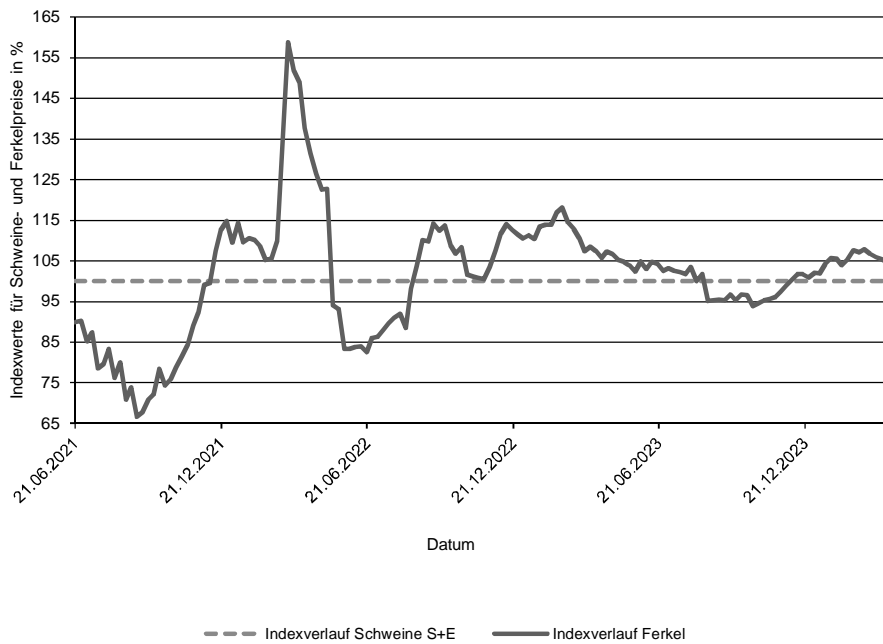

**Verlauf der absoluten Schlachtpreise für Schweine der Handelsklassen S und E
und der Ferkel (28 kg)**

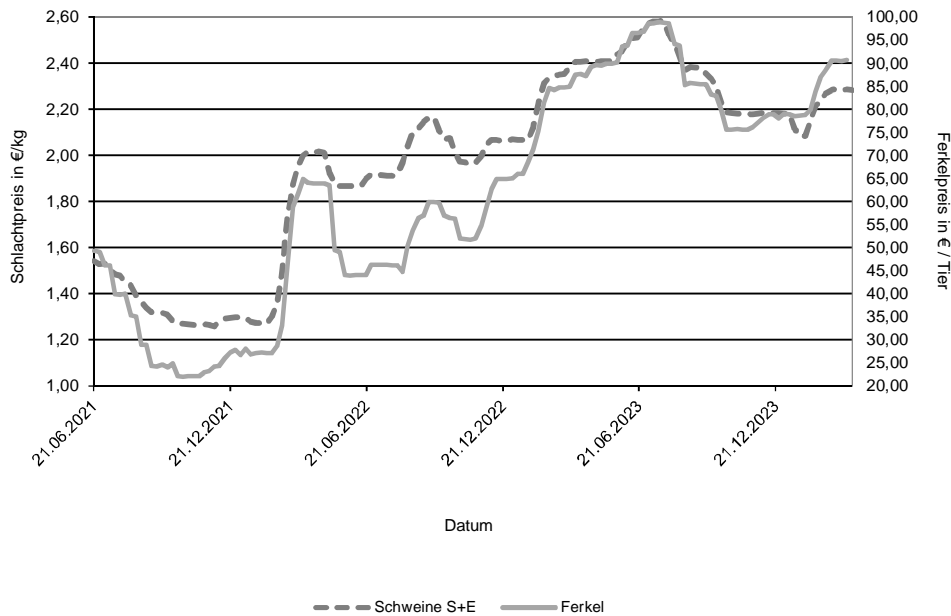

Datenquelle: 1. FIGDV, BLE/Ref. 414 mit zust. Landesstellen
Ferkelpreise aus dem Kammerprogramm, AMI

Übersicht: Deutschland gesamt

				€/kg	€/100 kg	
	Stück	kg	Warmgewicht		Kaltgewicht	
Jungbullenfleisch						
U2	3.610	1.615.689		4,86	495,29	
U3	2.463	1.135.498		4,83	492,54	
R2	3.418	1.351.231		4,79	488,97	
R3	1.791	757.643		4,78	487,52	
O2	832	284.548		4,36	445,20	
O3	850	319.294		4,49	457,55	
E-P	13.473	5.653.222		4,77	486,05	
Färsenfleisch						
U3	949	347.575		4,47	455,88	
U4	480	194.895		4,43	451,61	
R2	431	126.314		4,42	450,43	
R3	2.227	743.438		4,40	448,43	
R4	386	140.116		4,40	449,00	
O2	195	49.169		3,71	378,51	
O3	912	281.453		3,94	401,69	
O4	160	56.494		4,02	410,43	
P1	151	29.681		2,73	278,76	
P2	272	63.532		3,10	316,30	
E-P	6.472	2.125.893		4,24	432,61	
Bullenfleisch						
O2	85	31.259		3,94	401,55	
E-P	542	221.003		4,01	408,98	
Ochsenfleisch						
R3	142	54.044		5,19	528,91	
O3	24	8.508		4,09	417,48	
P3						
E-P	315	119.108		5,06	515,88	
Kuhfleisch						
R2	569	200.623		4,06	413,69	
R3	1.207	455.728		4,10	417,83	
O1	617	180.191		3,69	376,67	
O2	1.400	432.421		3,86	393,54	
O3	3.516	1.220.670		3,95	403,27	
P1	1.838	456.024		3,03	309,50	
P2	1.275	342.543		3,28	334,91	
E-P	12.382	4.065.456		3,81	388,92	
Kalbfleisch						
R2	211	38.282		5,93	604,67	
O2	695	115.733		5,64	575,06	
E-P	1.093	180.552		5,66	577,51	
pauschal						
Lammfleisch						
lebend pauschal						
geschlachtet pauschal						
Schafffleisch						
lebend pauschal						
geschlachtet pauschal						
Schweinefleisch						
S	359.322	35.159.119		2,29	234,05	Muskelfleischanteil in % 60,57
E	218.013	21.496.719		2,26	230,90	57,21
U	28.451	2.824.580		2,16		53,04
R	1.899	189.275		2,02		48,76
M	10.567	1.839.736		1,90		

Zusammenfassende Darstellung nach Regionen, Tierkategorien über die Handelsklassen E-P

	Jungbullenfleisch			Färsenfleisch		
	E-P			E-P		
	Stück	kg	€/kg	Stück	kg	€/kg
Schleswig Holst. / Hamburg	427	162.781	4,48	767	254.624	4,12
Niedersachsen / Bremen	5.029	2.110.940	4,75	1.030	322.992	4,06
Nordrhein-Westfalen	2.411	1.027.495	4,79	461	142.709	4,12
Mitteldeutschland und MV	743	306.915	4,73	641	192.762	4,07
BW / HE / RP	1.776	735.501	4,83	1.288	426.584	4,41
Bayern	3.087	1.309.590	4,77	2.285	786.222	4,32
Deutschland gesamt	13.473	5.653.222	4,77	6.472	2.125.893	4,24

	Bullenfleisch			Ochsenfleisch		
	E-P			E-P		
	Stück	kg	€/kg	Stück	kg	€/kg
Schleswig Holst. / Hamburg	41	16.253	3,64	43	16.006	4,23
Niedersachsen / Bremen	134	53.587	4,06			
Nordrhein-Westfalen	96	38.989	4,16			
Mitteldeutschland und MV	36	14.415	3,79	65	24.967	5,17
BW / HE / RP	92	37.794	4,09			
Bayern	143	59.965	3,97	191	72.798	5,23
Deutschland gesamt	542	221.003	4,01	315	119.108	5,06

	Kuhfleisch			Kalbfleisch		
	E-P			E-P		
	Stück	kg	€/kg	Stück	kg	€/kg
Schleswig Holst. / Hamburg	943	306.376	3,69			
Niedersachsen / Bremen	3.372	1.074.305	3,78			
Nordrhein-Westfalen	1.031	328.338	3,78	929	157.223	5,71
Mitteldeutschland und MV	1.519	463.988	3,61	56	6.945	5,49
BW / HE / RP	1.809	603.339	3,88	40	5.674	6,53
Bayern	3.708	1.289.110	3,92			
Deutschland gesamt	12.382	4.065.456	3,81	1.093	180.552	5,66

	Jungrindfleisch		
	E-P		
	Stück	kg	€/kg
Schleswig Holst. / Hamburg			
Niedersachsen / Bremen			
Nordrhein-Westfalen			
Mitteldeutschland und MV	66	13.147	4,67
BW / HE / RP			
Bayern			
Deutschland gesamt	87	17.084	4,40

* BW / HE / RP = Baden Württemberg, Hessen, Rheinland-Pfalz

Detaillierte Darstellung nach Regionen, Tierkategorien und den marktgängigsten Handelklassen/Fettklassen

	Jungbullenfleisch U2			Jungbullenfleisch U3		
	Stück	kg	€/kg	Stück	kg	€/kg
Schleswig Holst. / Hamburg	40	17.756	4,66			
Niedersachsen / Bremen	1.203	545.846	4,86	883	409.794	4,82
Nordrhein-Westfalen	373	170.900	4,83	319	149.711	4,83
Mitteldeutschland und MV	252	112.135	4,87			
BW / HE / RP	651	284.693	4,90	324	148.181	4,91
Bayern	1.091	484.359	4,83	804	366.063	4,81
Deutschland gesamt	3.610	1.615.689	4,86	2.463	1.135.498	4,83

	Jungbullenfleisch R2			Jungbullenfleisch R3		
	Stück	kg	€/kg	Stück	kg	€/kg
Schleswig Holst. / Hamburg	124	46.702	4,61	60	25.202	4,69
Niedersachsen / Bremen	1.212	488.122	4,79	767	321.581	4,75
Nordrhein-Westfalen	745	306.848	4,82	571	249.933	4,82
Mitteldeutschland und MV	171	64.960	4,71	27	11.373	4,75
BW / HE / RP	475	180.232	4,85	128	52.148	4,84
Bayern	691	264.367	4,77	238	97.406	4,76
Deutschland gesamt	3.418	1.351.231	4,79	1.791	757.643	4,78

	Jungbullenfleisch O2			Jungbullenfleisch O3		
	Stück	kg	€/kg	Stück	kg	€/kg
Schleswig Holst. / Hamburg	63	20.927	4,23	65	25.220	4,44
Niedersachsen / Bremen	294	103.221	4,46	527	195.286	4,50
Nordrhein-Westfalen	152	54.240	4,53	149	57.754	4,57
Mitteldeutschland und MV	99	34.751	4,38	44	17.053	4,43
BW / HE / RP	107	35.220	4,19	29	10.664	4,24
Bayern	117	36.189	4,06	36	13.317	4,26
Deutschland gesamt	832	284.548	4,36	850	319.294	4,49

	Färsenfleisch U3			Färsenfleisch U4		
	Stück	kg	€/kg	Stück	kg	€/kg
Schleswig Holst. / Hamburg	80	30.136	4,30			
Niedersachsen / Bremen	40	16.126	4,28			
Nordrhein-Westfalen	33	11.950	4,47			
Mitteldeutschland und MV	156	53.258	4,57			
BW / HE / RP	257	92.271	4,54	94	37.634	4,46
Bayern	383	143.834	4,45	352	144.706	4,42
Deutschland gesamt	949	347.575	4,47	480	194.895	4,43

	Färsenfleisch R2			Färsenfleisch R3		
	Stück	kg	€/kg	Stück	kg	€/kg
Schleswig Holst. / Hamburg	34	10.887	4,29	354	122.202	4,30
Niedersachsen / Bremen	45	13.283	4,42	287	97.227	4,36
Nordrhein-Westfalen	34	10.313	4,41	146	48.973	4,31
Mitteldeutschland und MV	26	7.124	4,30	119	38.272	4,38
BW / HE / RP	125	37.116	4,62	471	154.386	4,51
Bayern	167	47.591	4,30	850	282.378	4,41
Deutschland gesamt	431	126.314	4,42	2.227	743.438	4,40

Stück = Anzahl der im Bericht erfassten Schlachttiere, €/kg = vorl. Preis, kg = berichtete Gesamtschlachtmenge

* BW / HE / RP = Baden Württemberg, Hessen, Rheinland-Pfalz

Mitteldeutschland und MV = Brandenburg, Thüringen, Sachsen und Mecklenburg-Vorpommern

	Färsenfleisch R4			Färsenfleisch O2		
	Stück	kg	€/kg	Stück	kg	€/kg
Schleswig Holst. / Hamburg	32	12.615	4,22			
Niedersachsen / Bremen	31	11.772	4,61	27	6.960	3,83
Nordrhein-Westfalen	23	7.800	4,28	24	6.384	3,87
Mitteldeutschland und MV	30	10.536	4,40			
BW / HE / RP	100	35.799	4,42	36	9.092	3,74
Bayern	170	61.594	4,40	82	20.166	3,59
Deutschland gesamt	386	140.116	4,40	195	49.169	3,71

	Färsenfleisch O3			Färsenfleisch O4		
	Stück	kg	€/kg	Stück	kg	€/kg
Schleswig Holst. / Hamburg	148	47.970	4,02			
Niedersachsen / Bremen	312	98.922	4,00	50	18.148	4,14
Nordrhein-Westfalen	107	32.055	3,94			
Mitteldeutschland und MV	115	34.760	3,85			
BW / HE / RP	104	30.760	3,91	34	12.161	4,02
Bayern	126	36.986	3,76	34	11.596	3,84
Deutschland gesamt	912	281.453	3,94	160	56.494	4,02

	Färsenfleisch P1			Färsenfleisch P2		
	Stück	kg	€/kg	Stück	kg	€/kg
Schleswig Holst. / Hamburg	34	7.374	2,71	41	10.608	3,15
Niedersachsen / Bremen	48	10.119	2,94	90	21.086	3,23
Nordrhein-Westfalen				26	5.857	3,18
Mitteldeutschland und MV	33	5.766	2,35	74	16.752	2,98
BW / HE / RP						
Bayern				25	5.725	2,88
Deutschland gesamt	151	29.681	2,73	272	63.532	3,10

	Bullenfleisch O2			Ochsenfleisch R2 und R3		
	Stück	kg	€/kg	Stück	kg	€/kg
Schleswig Holst. / Hamburg						
Niedersachsen / Bremen	37	13.704	4,06			
Nordrhein-Westfalen						
Mitteldeutschland und MV						
BW / HE / RP						
Bayern				90	34.572	5,38
Deutschland gesamt	85	31.259	3,94	165	61.623	5,14

	Ochsenfleisch O2 und O3			Kuhfleisch R2		
	Stück	kg	€/kg	Stück	kg	€/kg
Schleswig Holst. / Hamburg						
Niedersachsen / Bremen				29	9.875	4,05
Nordrhein-Westfalen						
Mitteldeutschland und MV						
BW / HE / RP				134	47.187	4,06
Bayern				377	132.972	4,06
Deutschland gesamt	24	8.508	4,09	569	200.623	4,06

Stück = Anzahl der im Bericht erfassten Schlachttiere, €/kg = vorl. Preis, kg = berichtete Gesamtschlachtmenge

* BW / HE / RP = Baden Württemberg, Hessen, Rheinland-Pfalz

Mitteldeutschland und MV = Brandenburg, Thüringen, Sachsen und Mecklenburg-Vorpommern

	Kuhfleisch R3			Kuhfleisch O1		
	Stück	kg	€/kg	Stück	kg	€/kg
Schleswig Holst. / Hamburg	38	15.101	4,07			
Niedersachsen / Bremen	94	36.270	4,10	73	22.509	3,82
Nordrhein-Westfalen	37	14.090	4,10	44	12.475	3,76
Mitteldeutschland und MV	29	11.342	4,02	23	5.821	3,78
BW / HE / RP	273	104.399	4,14	149	43.185	3,74
Bayern	736	274.526	4,08	316	92.636	3,63
Deutschland gesamt	1.207	455.728	4,10	617	180.191	3,69
	Kuhfleisch O2			Kuhfleisch O3		
	Stück	kg	€/kg	Stück	kg	€/kg
Schleswig Holst. / Hamburg	58	18.413	3,83	424	150.761	3,97
Niedersachsen / Bremen	355	111.390	3,91	1.505	528.248	3,99
Nordrhein-Westfalen	122	37.108	3,87	344	119.714	3,98
Mitteldeutschland und MV	95	28.708	3,90	470	162.322	3,90
BW / HE / RP	273	84.877	3,90	306	105.271	3,93
Bayern	497	151.925	3,79	467	154.354	3,85
Deutschland gesamt	1.400	432.421	3,86	3.516	1.220.670	3,95
	Kuhfleisch P1			Kuhfleisch P2		
	Stück	kg	€/kg	Stück	kg	€/kg
Schleswig Holst. / Hamburg	174	43.947	2,80	139	39.116	3,25
Niedersachsen / Bremen	675	171.030	3,15	375	101.281	3,40
Nordrhein-Westfalen	179	45.948	3,14	153	42.301	3,44
Mitteldeutschland und MV	322	75.824	2,91	308	80.757	3,22
BW / HE / RP	267	64.653	3,05	102	26.862	3,22
Bayern	221	54.622	2,92	198	52.226	3,09
Deutschland gesamt	1.838	456.024	3,03	1.275	342.543	3,28
	Kalbfleisch R2			Kalbfleisch O2		
	Stück	kg	€/kg	Stück	kg	€/kg
Schleswig Holst. / Hamburg						
Niedersachsen / Bremen						
Nordrhein-Westfalen						
Mitteldeutschland und MV						
BW / HE / RP						
Bayern						
Deutschland gesamt	211	38.282	5,93	695	115.733	5,64
	Lammfleisch lebend pauschal			Lammfleisch geschlachtet pauschal		
	Stück	kg	€/kg	Stück	kg	€/kg
Deutschland gesamt						
	Schafffleisch lebend pauschal			Schafffleisch geschlachtet pauschal		
	Stück	kg	€/kg	Stück	kg	€/kg
Deutschland gesamt						

Bericht zu Rindern aus ökologischer/biologischer Erzeugung, Deutschland gesamt

Haltungsform	BIO				KONV			
	Schlachttiere in Stück	Schlachtmenge in kg	mittl. Gewicht in kg / Tier	Preis in € / kg	Schlachttiere in Stück	Schlachtmenge in kg	mittl. Gewicht in kg / Tier	Preis in € / kg
<u>Jungbullen</u>								
Jungbullen U	85	38.088	448	5,10	6.041	2.737.416	453	4,84
Jungbullen R	57	20.627	362	5,22	5.225	2.116.766	405	4,78
Jungbullen E-P	162	67.398	416	5,11	13.311	5.585.824	420	4,76
<u>Färsen</u>								
Färsen U	71	26.154	368	5,07	1.423	539.673	379	4,43
Färsen R	167	51.929	311	4,94	2.908	967.739	333	4,37
Färsen E-P	312	99.067	318	4,83	6.160	2.026.826	329	4,21
<u>Kühe</u>								
Kühe U	29	13.079	451	4,57	756	341.553	452	4,30
Kühe R	142	52.499	370	4,36	1.941	723.294	373	4,06
Kühe O	313	97.241	311	4,22	5.667	1.913.674	338	3,90
Kühe P	157	38.964	248	3,43	3.360	876.247	261	3,16
Kühe E-P	642	202.276	315	4,13	11.740	3.863.180	329	3,80
<u>weitere Tierkategorien</u>								
Bullen E-P	31				511			
Ochsen E-P	78				237			
Kälber E-P	55				1.038			

Hinweise zur Datenerhebung für Biorinder

- Die Erhebung berücksichtigt nur Daten der meldepflichtigen Schlachtbetriebe entsprechend §5 Abs.1 der 1. FIGDV (wöchentliche Schlachtung von mehr als 150 Rinder), unabhängig von der Herkunft (In- oder Ausland) der Tiere.
- Die Preismeldung zur Haltungsform Bio entspricht der Definition der Verordnung (EG) 834/2007 über die ökologische/biologische Produktion (vgl. §6 Abs.1 Ziffer 2 der 1.FIGDV). Alle Schlachttiere, die nicht als „bio“ vermarktet wurden, werden in der Haltungsform „konv“ erfasst.
- Stärkere Schwankungen der Preise und Schlachtgewichte können sich im Vergleich zur Gesamtpreismeldung u.a. ergeben durch:
 - relativ geringe Stückzahl der Schlachtungen,
 - Chargenbildung in der Vermarktung,
 - Unterschiede der Vermarktungsformen.

	Schweinefleisch S			Schweinefleisch E		
	Stück	kg	€/kg	Stück	kg	€/kg
Region Nord-Ost	45.787	4.447.488	2,28	28.892	2.817.235	2,23
Niedersachsen / Bremen	115.095	11.308.486	2,29	65.801	6.506.915	2,26
Nordrhein-Westfalen	159.461	15.572.556	2,30	75.356	7.431.582	2,26
Hessen / Rheinland-Pfalz	6.283	615.857	2,29	12.307	1.209.080	2,29
Baden-Württemberg	16.370	1.609.384	2,31	20.666	2.042.270	2,31
Bayern	16.326	1.605.348	2,29	14.991	1.489.637	2,24
Deutschland gesamt	359.322	35.159.119	2,29	218.013	21.496.719	2,26
€/ 100 kg Warmgewicht			229,46			226,37
€/ 100 kg Kaltgewicht			234,05			230,90

	Schweinefleisch U			Schweinefleisch R		
	Stück	kg	€/kg	Stück	kg	€/kg
Region Nord-Ost	3.990	389.762	2,12	302	29.351	1,96
Niedersachsen / Bremen	7.605	757.441	2,14	475	47.492	2,00
Nordrhein-Westfalen	9.628	956.906	2,14	617	61.674	1,95
Hessen / Rheinland-Pfalz	2.495	248.260	2,19	143	14.331	1,96
Baden-Württemberg	2.744	273.058	2,33	186	18.855	2,34
Bayern	1.989	199.153	2,15	176	17.572	2,05
Deutschland gesamt	28.451	2.824.580	2,16	1.899	189.275	2,02

	Schweinefleisch M		
	Stück	kg	€/kg
Region Nord-Ost	652	109.921	1,84
Niedersachsen / Bremen	5.402	920.654	1,93
Nordrhein-Westfalen	3.819	678.989	1,88
Hessen / Rheinland-Pfalz			
Baden-Württemberg	505	93.777	1,77
Bayern	157	30.028	2,10
Deutschland gesamt	10.567	1.839.736	1,90

	Schweinefleisch S-P			Schweinefleisch S-V		
	Stück	kg	€/kg	Stück	kg	€/kg
Region Nord-Ost	79.016	7.688.223	2,26	79.695	7.800.796	2,25
Niedersachsen / Bremen	189.008	18.623.520	2,28	194.551	19.565.077	2,26
Nordrhein-Westfalen	245.111	24.027.598	2,28	249.118	24.733.035	2,27
Hessen / Rheinland-Pfalz	21.233	2.088.040	2,28	21.265	2.094.407	2,27
Baden-Württemberg	39.977	3.944.644	2,31	40.496	4.041.299	2,30
Bayern	33.504	3.313.936	2,26	33.666	3.344.460	2,26
Deutschland gesamt	607.849	59.685.961	2,28	618.791	61.579.074	2,26

Region Nord-Ost = Schleswig-Holstein und östliche Bundesländer

Für Schweine gilt entsprechend der 1. FIGDV § 6 Abs. 2: "Schweine mit einem Zweihäftengewicht von weniger als 80 Kilogramm und mehr als 110 Kilogramm sind ... nicht .. berücksichtigt[t]. [Dies ..] gilt nicht für die Handelsklassen M und V."