



Wochenbericht über Schlachtvieh und Fleisch nach der 1. FIGDV

15 KW

08.04.2024 bis 14.04.2024

erstellt: 17.04.2024

Herausgeber: Bundesanstalt für Landwirtschaft und Ernährung / Ref. 414 im Auftrag
des Bundesministerium für Ernährung und Landwirtschaft
und in Zusammenarbeit mit den zuständigen Landesdienststellen

Datenerhebung nach der 1. Fleischgesetz-Durchführungsverordnung
(1. FIGDV)

Anmerkungen: Angaben können durch Rundungen bedingt geringfügig von Landesberichten abweichen.
Sofern nicht anders angegeben, bezieht sich das Schlachtgewicht auf das Warmgewicht
des geschlachteten ausgeweideten Tieres. Kalkulierbare Bonuszahlungen sind
unabhängig vom Auszahlungszeitpunkt in den Preisen berücksichtigt. Durch Korrektur-
und Nachmeldung können sich geringfügig Änderungen der Angaben zu nachfolgenden
Veröffentlichungen ergeben.

E- Mail: agrar@ble.de
Internet: www.bmel-statistik.de

Nachdruck mit Quellenangabe gestattet
Quellenangabe: BLE und zuständige Landesstellen nach 1. FIGDV

Angaben pro Bundesland, Tierart und Handelsklasse werden ab 3 Meldebetriebe und 21 Tiere
ausgewiesen. Bei der Tierkategorie Schaf liegt die Mindestanzahl bei 75 Tieren.

Grafische Darstellung ausgewählter Preisverläufe im Jahresablauf und im Vergleich zu den Vorjahren

Schlachtpreise für Jungbullen R3

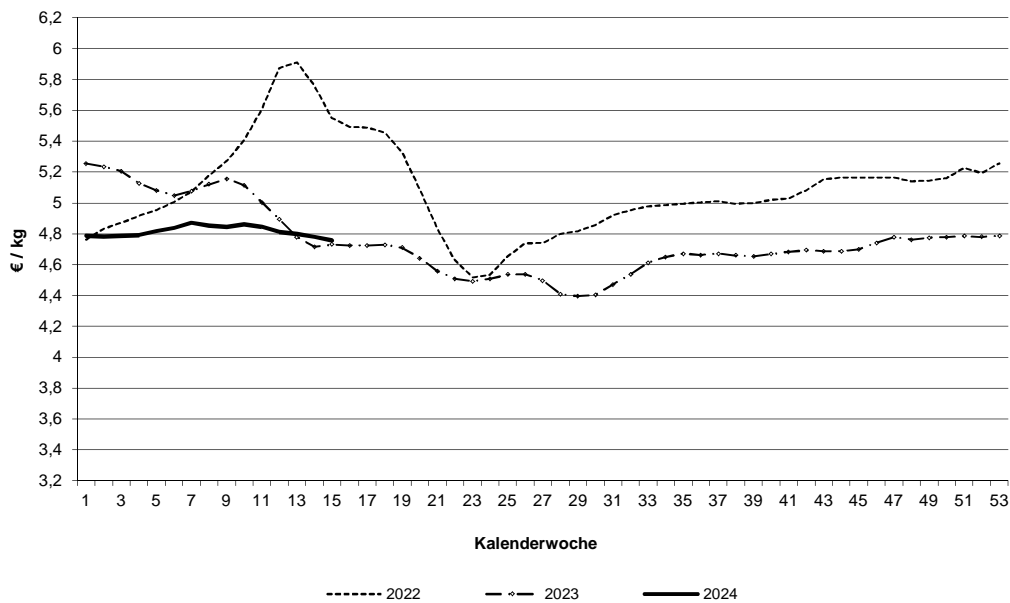

Schlachtpreise für Kühe R3

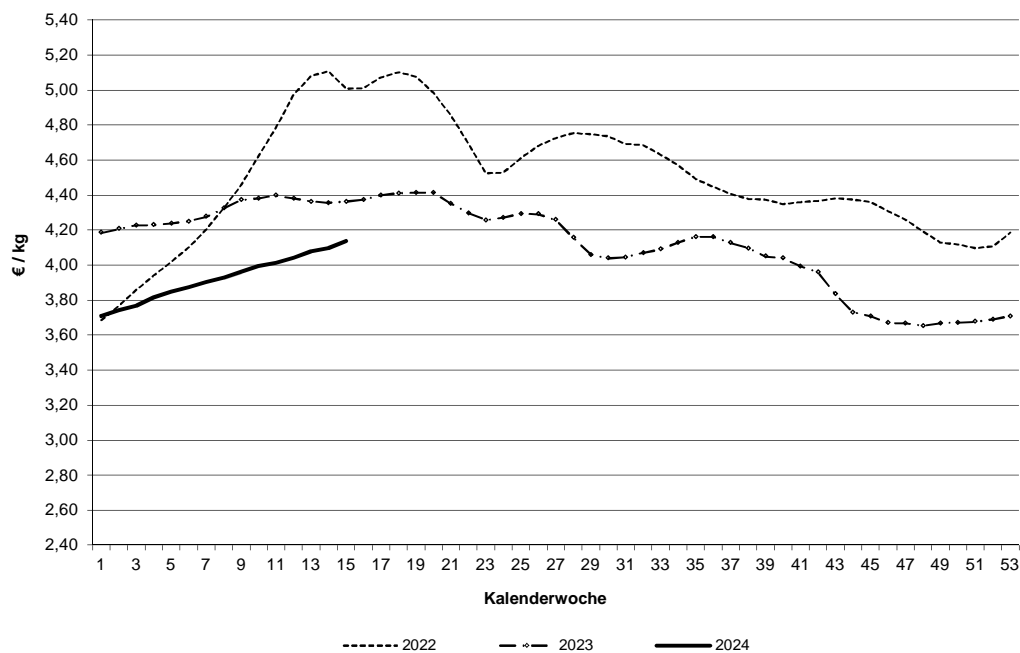

Datenquelle: 1. FIGDV, BLE/ref. 414 und zust. Landesstellen

Schlachtpreise für Schweine E

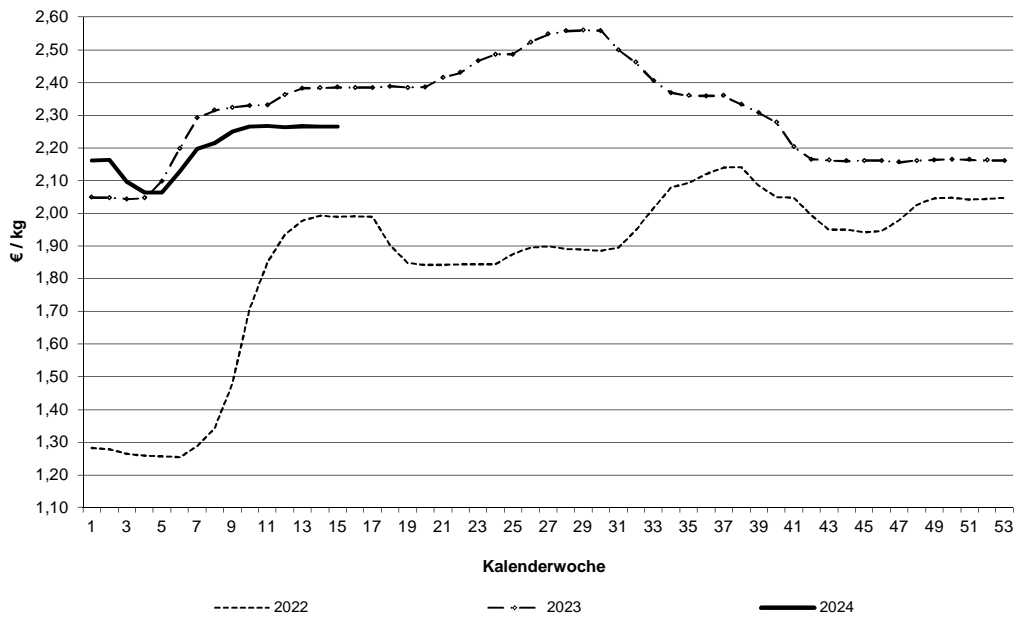

Schlachtpreise für Lämmer - pauschal abgerechnet

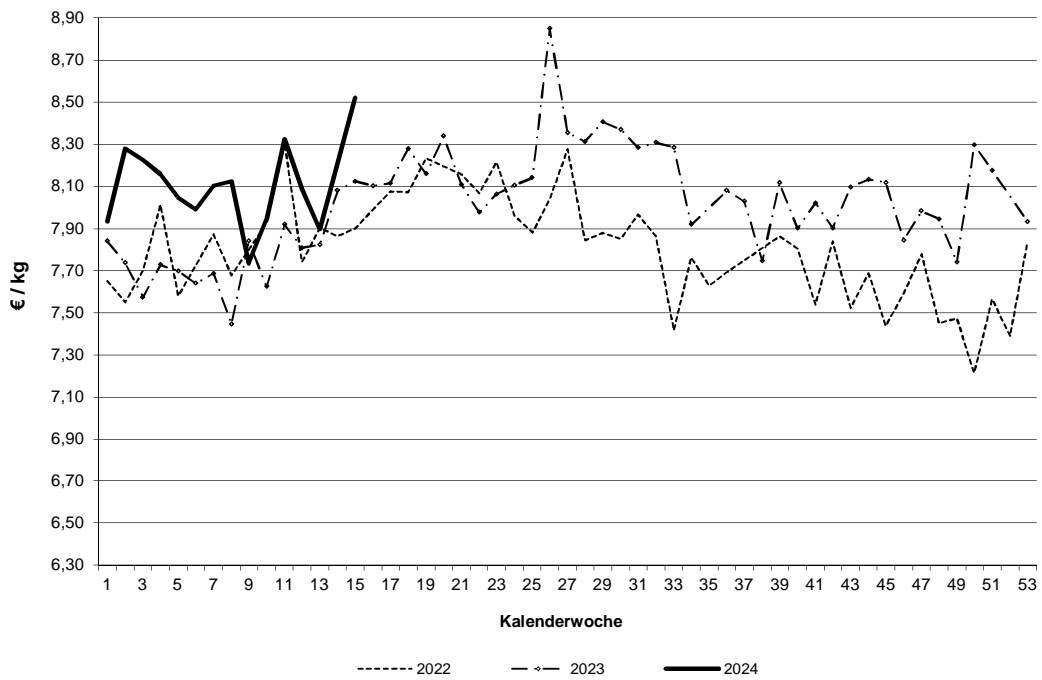

Datenquelle: 1. FIGDV, BLE/ref. 414 und zust. Landesstellen

Grafische Darstellung ausgewählter Preisverläufe im Jahresablauf und im Vergleich zu ausgewählten EU-Nachbarstaaten Quelle: EU-Kommission, GD Landwirtschaft und ländliche Entwicklung

Schlachtpreise für Jungbullen R3

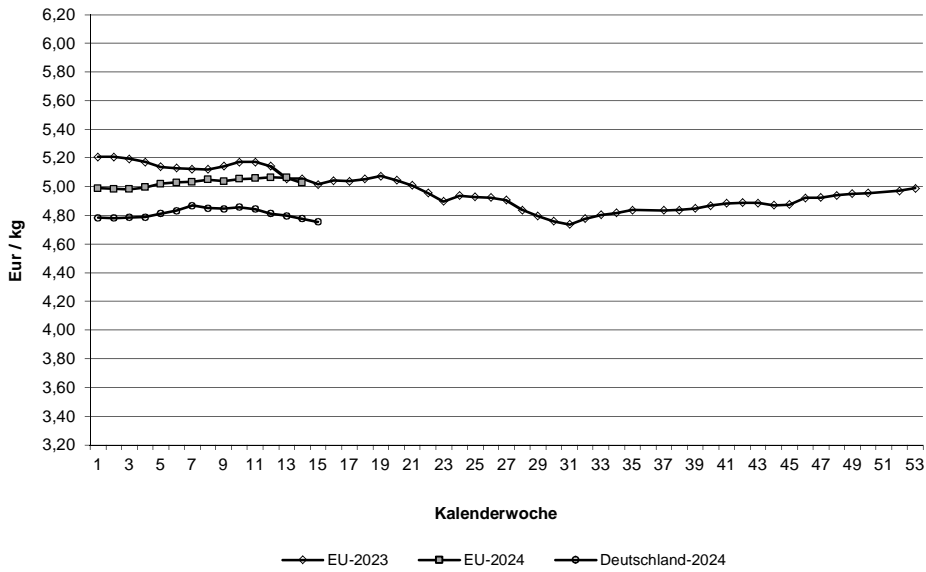

Schlachtpreise für Schweine E

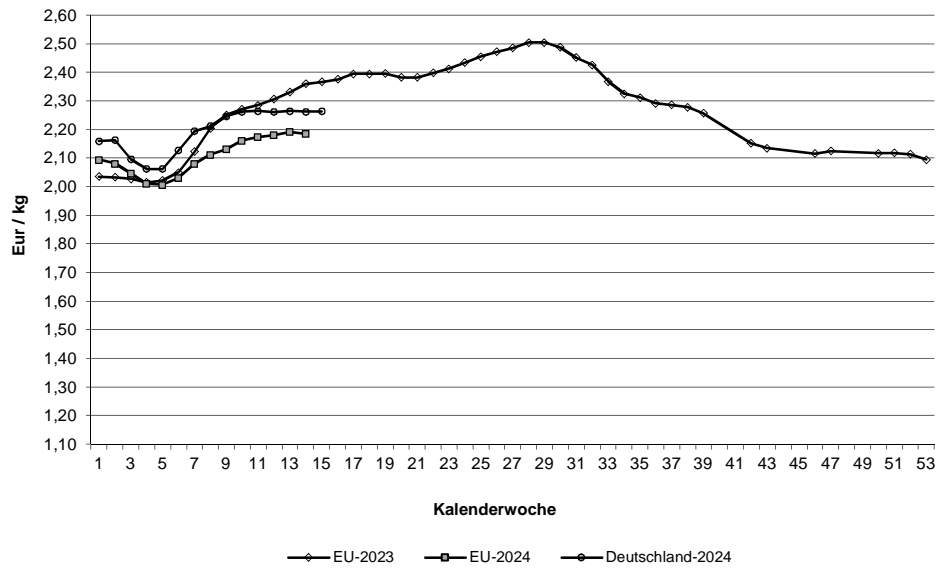

Quelle: EU-Daten nach Angaben der EU-Kommission

**Relativer Verlauf der Schweine- und Ferkelpreise (Schweinezyklus)
Schweinepreis (Ø S und E) = 100**

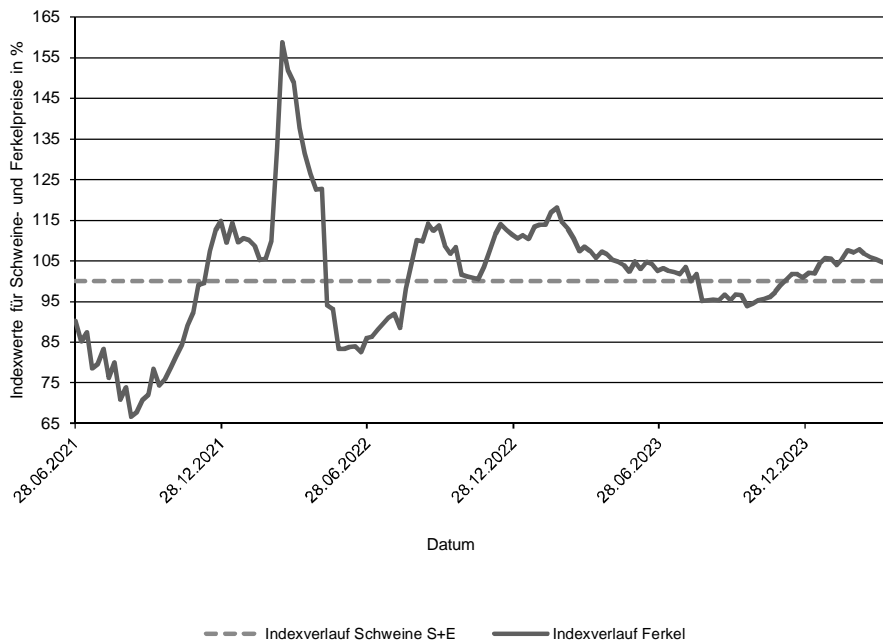

**Verlauf der absoluten Schlachtpreise für Schweine der Handelsklassen S und E
und der Ferkel (28 kg)**

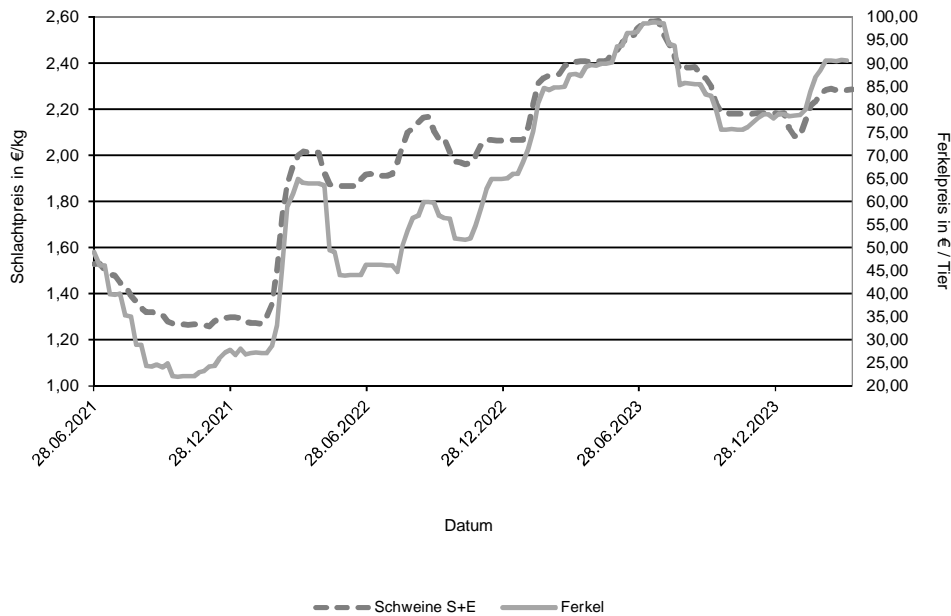

Datenquelle: 1. FIGDV, BLE/Ref. 414 mit zust. Landesstellen
Ferkelpreise aus dem Kammerprogramm, AMI

Übersicht: Deutschland gesamt

				€/kg	€/100 kg	
	Stück	kg	Warmgewicht		Kaltgewicht	
Jungbullenfleisch						
U2	4.319	1.924.078		4,85	495,10	
U3	3.216	1.477.554		4,82	491,57	
R2	4.268	1.687.219		4,80	490,08	
R3	2.503	1.045.736		4,76	485,15	
O2	904	308.443		4,38	446,92	
O3	1.165	448.484		4,48	456,91	
E-P	17.239	7.227.711		4,76	485,56	
Färsenfleisch						
U3	1.163	427.797		4,48	456,79	
U4	663	266.328		4,44	452,38	
R2	584	175.156		4,41	449,87	
R3	3.306	1.100.873		4,42	451,11	
R4	619	223.271		4,39	448,00	
O2	289	73.037		3,79	386,33	
O3	1.213	374.100		3,99	406,99	
O4	254	88.969		4,04	411,62	
P1	199	38.029		2,79	284,22	
P2	353	81.007		3,10	316,37	
E-P	9.055	2.976.890		4,27	435,72	
Bullenfleisch						
O2	144	53.791		3,99	406,95	
E-P	741	303.489		4,04	411,97	
Ochsenfleisch						
R3	228	88.227		5,49	560,09	
O3	37	12.821		4,23	431,95	
P3						
E-P	496	189.102		5,23	533,09	
Kuhfleisch						
R2	647	231.221		4,12	420,09	
R3	1.671	631.985		4,14	421,95	
O1	821	240.050		3,73	380,44	
O2	1.764	545.195		3,91	398,98	
O3	4.095	1.422.682		4,01	409,30	
P1	2.328	577.328		3,08	314,64	
P2	1.469	395.919		3,33	339,94	
E-P	15.622	5.165.485		3,87	394,88	
Kalbfleisch						
R2	195	34.179		5,49	560,41	
O2	981	165.512		5,34	544,84	
E-P	1.464	239.402		5,38	548,69	
pauschal						
Lammfleisch						
lebend pauschal						
geschlachtet pauschal	752	15.121		8,52	869,17	
Schaffleisch						
lebend pauschal						
geschlachtet pauschal						
Schweinefleisch						
S	403.277	39.461.913		2,30	234,39	Muskelfleischanteil in % 62,46
E	240.853	23.743.691		2,26	230,97	58,06
U	31.447	3.122.258		2,14		53,40
R	2.326	231.399		1,97		48,39
M	12.661	2.181.789		1,91		

Zusammenfassende Darstellung nach Regionen, Tierkategorien über die Handelsklassen E-P

	Jungbullenfleisch			Färsenfleisch		
	Stück	kg	€/kg	Stück	kg	€/kg
Schleswig Holst. / Hamburg	626	247.801	4,55	1.349	449.375	4,17
Niedersachsen / Bremen	6.316	2.633.356	4,74	1.282	399.520	4,11
Nordrhein-Westfalen	3.070	1.313.630	4,81	696	216.029	4,14
Mitteldeutschland und MV	823	334.014	4,67	904	266.791	4,10
BW / HE / RP	2.280	944.667	4,79	1.758	581.220	4,41
Bayern	4.124	1.754.243	4,79	3.066	1.063.955	4,37
Deutschland gesamt	17.239	7.227.711	4,76	9.055	2.976.890	4,27

	Bullenfleisch			Ochsenfleisch		
	Stück	kg	€/kg	Stück	kg	€/kg
Schleswig Holst. / Hamburg	42	18.957	3,86	25	9.332	4,13
Niedersachsen / Bremen	184	71.766	4,00			
Nordrhein-Westfalen	146	58.576	4,15			
Mitteldeutschland und MV	68	27.443	4,08	98	35.971	5,04
BW / HE / RP	135	56.307	4,06	22	6.795	4,86
Bayern	166	70.440	3,99	326	128.124	5,46
Deutschland gesamt	741	303.489	4,04	496	189.102	5,23

	Kuhfleisch			Kalbfleisch		
	Stück	kg	€/kg	Stück	kg	€/kg
Schleswig Holst. / Hamburg	1.267	411.623	3,72			
Niedersachsen / Bremen	4.036	1.287.887	3,85			
Nordrhein-Westfalen	1.480	476.488	3,86	1.147	192.484	5,42
Mitteldeutschland und MV	1.667	501.758	3,65	148	21.702	5,32
BW / HE / RP	2.315	776.600	3,90	95	14.085	5,66
Bayern	4.857	1.711.129	3,98			
Deutschland gesamt	15.622	5.165.485	3,87	1.464	239.402	5,38

	Jungrindfleisch		
	Stück	kg	€/kg
Schleswig Holst. / Hamburg			
Niedersachsen / Bremen			
Nordrhein-Westfalen			
Mitteldeutschland und MV	68	11.749	4,59
BW / HE / RP			
Bayern			
Deutschland gesamt	95	15.912	4,07

* BW / HE / RP = Baden Württemberg, Hessen, Rheinland-Pfalz

Detaillierte Darstellung nach Regionen, Tierkategorien und den marktgängigsten Handelklassen/Fettklassen

	Jungbullenfleisch U2			Jungbullenfleisch U3		
	Stück	kg	€/kg	Stück	kg	€/kg
Schleswig Holst. / Hamburg	95	42.855	4,69	62	28.124	4,69
Niedersachsen / Bremen	1.347	606.505	4,85	1.106	510.118	4,80
Nordrhein-Westfalen	478	216.623	4,90	505	234.874	4,85
Mitteldeutschland und MV	234	104.524	4,82	126	58.280	4,85
BW / HE / RP	642	277.302	4,87	415	188.057	4,87
Bayern	1.523	676.269	4,85	1.002	458.101	4,81
Deutschland gesamt	4.319	1.924.078	4,85	3.216	1.477.554	4,82

	Jungbullenfleisch R2			Jungbullenfleisch R3		
	Stück	kg	€/kg	Stück	kg	€/kg
Schleswig Holst. / Hamburg	111	43.216	4,67	118	46.581	4,64
Niedersachsen / Bremen	1.493	594.893	4,79	1.088	453.022	4,73
Nordrhein-Westfalen	1.012	418.277	4,86	657	284.929	4,79
Mitteldeutschland und MV	158	59.652	4,66	69	28.628	4,73
BW / HE / RP	611	236.461	4,82	219	90.130	4,82
Bayern	883	334.720	4,79	352	142.446	4,78
Deutschland gesamt	4.268	1.687.219	4,80	2.503	1.045.736	4,76

	Jungbullenfleisch O2			Jungbullenfleisch O3		
	Stück	kg	€/kg	Stück	kg	€/kg
Schleswig Holst. / Hamburg	67	23.965	4,35	139	52.562	4,42
Niedersachsen / Bremen	367	126.266	4,46	687	265.630	4,51
Nordrhein-Westfalen	162	58.086	4,52	151	59.314	4,53
Mitteldeutschland und MV	99	33.485	4,37	70	27.036	4,45
BW / HE / RP	105	34.692	4,18	58	21.581	4,28
Bayern	104	31.949	4,09	60	22.361	4,32
Deutschland gesamt	904	308.443	4,38	1.165	448.484	4,48

	Färsenfleisch U3			Färsenfleisch U4		
	Stück	kg	€/kg	Stück	kg	€/kg
Schleswig Holst. / Hamburg	170	63.257	4,32			
Niedersachsen / Bremen	61	22.541	4,41			
Nordrhein-Westfalen	30	10.824	4,32			
Mitteldeutschland und MV	159	53.511	4,60			
BW / HE / RP	213	76.593	4,54	189	73.404	4,46
Bayern	530	201.071	4,49	426	173.884	4,43
Deutschland gesamt	1.163	427.797	4,48	663	266.328	4,44

	Färsenfleisch R2			Färsenfleisch R3		
	Stück	kg	€/kg	Stück	kg	€/kg
Schleswig Holst. / Hamburg	50	15.986	4,25	618	211.878	4,32
Niedersachsen / Bremen	69	20.598	4,34	401	135.845	4,34
Nordrhein-Westfalen	53	15.937	4,39	236	77.611	4,35
Mitteldeutschland und MV	30	8.469	4,33	208	63.709	4,48
BW / HE / RP	188	56.879	4,53	589	193.621	4,58
Bayern	194	57.287	4,38	1.254	418.209	4,43
Deutschland gesamt	584	175.156	4,41	3.306	1.100.873	4,42

Stück = Anzahl der im Bericht erfassten Schlachttiere, €/kg = vorl. Preis, kg = berichtete Gesamtschlachtmenge

* BW / HE / RP = Baden Württemberg, Hessen, Rheinland-Pfalz

Mitteldeutschland und MV = Brandenburg, Thüringen, Sachsen und Mecklenburg-Vorpommern

	Färsenfleisch R4			Färsenfleisch O2		
	Stück	kg	€/kg	Stück	kg	€/kg
Schleswig Holst. / Hamburg						
Niedersachsen / Bremen	44	16.294	4,32	40	10.160	3,87
Nordrhein-Westfalen	47	16.876	4,24	38	9.834	3,90
Mitteldeutschland und MV	24	8.503	4,44			
BW / HE / RP	179	62.832	4,45	91	22.991	3,79
Bayern	281	102.470	4,40	88	21.551	3,64
Deutschland gesamt	619	223.271	4,39	289	73.037	3,79

	Färsenfleisch O3			Färsenfleisch O4		
	Stück	kg	€/kg	Stück	kg	€/kg
Schleswig Holst. / Hamburg	252	81.805	4,08	23	8.382	4,10
Niedersachsen / Bremen	373	116.736	4,03	56	19.128	4,11
Nordrhein-Westfalen	142	41.942	3,98	47	16.361	4,10
Mitteldeutschland und MV	218	64.676	3,90	37	13.526	4,06
BW / HE / RP	112	34.307	3,96	43	14.766	3,98
Bayern	116	34.634	3,83	48	16.806	3,88
Deutschland gesamt	1.213	374.100	3,99	254	88.969	4,04

	Färsenfleisch P1			Färsenfleisch P2		
	Stück	kg	€/kg	Stück	kg	€/kg
Schleswig Holst. / Hamburg	43	8.761	2,69	74	18.201	3,09
Niedersachsen / Bremen	60	12.238	3,00	85	19.964	3,25
Nordrhein-Westfalen				38	8.568	3,27
Mitteldeutschland und MV	35	5.783	2,52	109	24.176	2,99
BW / HE / RP	29	5.289	2,78	23	5.038	3,04
Bayern				24	5.060	2,88
Deutschland gesamt	199	38.029	2,79	353	81.007	3,10

	Bullenfleisch O2			Ochsenfleisch R2 und R3		
	Stück	kg	€/kg	Stück	kg	€/kg
Schleswig Holst. / Hamburg						
Niedersachsen / Bremen	47	17.597	4,03			
Nordrhein-Westfalen	39	15.417	4,20			
Mitteldeutschland und MV						
BW / HE / RP						
Bayern	25	8.052	3,74	213	82.512	5,53
Deutschland gesamt	144	53.791	3,99	272	103.732	5,43

	Ochsenfleisch O2 und O3			Kuhfleisch R2		
	Stück	kg	€/kg	Stück	kg	€/kg
Schleswig Holst. / Hamburg				37	12.864	4,12
Niedersachsen / Bremen				24	8.662	4,17
Nordrhein-Westfalen				21	7.364	4,16
Mitteldeutschland und MV				153	55.091	4,17
BW / HE / RP				410	146.501	4,10
Bayern						
Deutschland gesamt	64	20.845	4,28	647	231.221	4,12

Stück = Anzahl der im Bericht erfassten Schlachttiere, €/kg = vorl. Preis, kg = berichtete Gesamtschlachtmenge

* BW / HE / RP = Baden Württemberg, Hessen, Rheinland-Pfalz

Mitteldeutschland und MV = Brandenburg, Thüringen, Sachsen und Mecklenburg-Vorpommern

	Kuhfleisch R3			Kuhfleisch O1		
	Stück	kg	€/kg	Stück	kg	€/kg
Schleswig Holst. / Hamburg	47	18.035	4,09			
Niedersachsen / Bremen	143	54.670	4,17	86	25.792	3,87
Nordrhein-Westfalen	69	25.618	4,14	50	14.054	3,79
Mitteldeutschland und MV	67	24.193	4,15	24	6.565	3,79
BW / HE / RP	279	106.864	4,20	173	50.512	3,77
Bayern	1.066	402.605	4,12	480	140.780	3,68
Deutschland gesamt	1.671	631.985	4,14	821	240.050	3,73

	Kuhfleisch O2			Kuhfleisch O3		
	Stück	kg	€/kg	Stück	kg	€/kg
Schleswig Holst. / Hamburg	94	30.088	3,89	551	197.110	4,02
Niedersachsen / Bremen	431	134.874	3,99	1.752	611.121	4,06
Nordrhein-Westfalen	189	58.635	3,94	455	159.663	4,04
Mitteldeutschland und MV	78	23.889	3,93	473	162.129	3,94
BW / HE / RP	335	103.560	3,95	332	114.944	4,02
Bayern	637	194.149	3,83	532	177.715	3,89
Deutschland gesamt	1.764	545.195	3,91	4.095	1.422.682	4,01

	Kuhfleisch P1			Kuhfleisch P2		
	Stück	kg	€/kg	Stück	kg	€/kg
Schleswig Holst. / Hamburg	255	64.066	2,85	182	50.967	3,23
Niedersachsen / Bremen	823	210.562	3,20	372	100.523	3,45
Nordrhein-Westfalen	226	56.022	3,21	183	49.903	3,48
Mitteldeutschland und MV	409	96.590	3,02	339	88.643	3,29
BW / HE / RP	330	81.038	3,05	170	46.656	3,35
Bayern	285	69.050	2,98	223	59.227	3,15
Deutschland gesamt	2.328	577.328	3,08	1.469	395.919	3,33

	Kalbfleisch R2			Kalbfleisch O2		
	Stück	kg	€/kg	Stück	kg	€/kg
Schleswig Holst. / Hamburg						
Niedersachsen / Bremen						
Nordrhein-Westfalen						
Mitteldeutschland und MV						
BW / HE / RP						
Bayern						
Deutschland gesamt	195	34.179	5,49	981	165.512	5,34

	Lammfleisch lebend pauschal			Lammfleisch geschlachtet pauschal		
	Stück	kg	€/kg	Stück	kg	€/kg
Deutschland gesamt				752	15.121	8,52

	Schafffleisch lebend pauschal			Schafffleisch geschlachtet pauschal		
	Stück	kg	€/kg	Stück	kg	€/kg
Deutschland gesamt						

Bericht zu Rindern aus ökologischer/biologischer Erzeugung, Deutschland gesamt

Haltungsform	BIO				KONV			
	Schlachttiere in Stück	Schlachtmenge in kg	mittl. Gewicht in kg / Tier	Preis in € / kg	Schlachttiere in Stück	Schlachtmenge in kg	mittl. Gewicht in kg / Tier	Preis in € / kg
<u>Jungbullen</u>								
Jungbullen U	45	19.003	422	5,18	7.675	3.469.116	452	4,84
Jungbullen R	63	23.085	366	5,21	6.835	2.759.426	404	4,78
Jungbullen E-P	119	45.506	382	5,14	17.120	7.182.205	420	4,76
<u>Färsen</u>								
Färsen U	97	33.506	345	5,03	1.848	703.993	381	4,44
Färsen R	209	65.736	315	4,93	4.343	1.449.766	334	4,39
Färsen E-P	378	118.753	314	4,85	8.677	2.858.137	329	4,25
<u>Kühe</u>								
Kühe U	51	22.758	446	4,62	987	448.052	454	4,32
Kühe R	231	84.423	365	4,46	2.631	992.731	377	4,10
Kühe O	378	116.147	307	4,23	6.933	2.339.868	337	3,95
Kühe P	212	52.355	247	3,54	4.153	1.084.347	261	3,21
Kühe E-P	873	276.219	316	4,20	14.749	4.889.266	331	3,85
<u>weitere Tierkategorien</u>								
Bullen E-P	46				695			
Ochsen E-P	112				384			
Kälber E-P	87				1.377			

Hinweise zur Datenerhebung für Biorinder

- Die Erhebung berücksichtigt nur Daten der meldepflichtigen Schlachtbetriebe entsprechend §5 Abs.1 der 1. FIGDV (wöchentliche Schlachtung von mehr als 150 Rinder), unabhängig von der Herkunft (In- oder Ausland) der Tiere.
- Die Preismeldung zur Haltungsform Bio entspricht der Definition der Verordnung (EG) 834/2007 über die ökologische/biologische Produktion (vgl. §6 Abs.1 Ziffer 2 der 1.FIGDV). Alle Schlachttiere, die nicht als „bio“ vermarktet wurden, werden in der Haltungsform „konv“ erfasst.
- Stärkere Schwankungen der Preise und Schlachtgewichte können sich im Vergleich zur Gesamtpreismeldung u.a. ergeben durch:
 - relativ geringe Stückzahl der Schlachtungen,
 - Chargenbildung in der Vermarktung,
 - Unterschiede der Vermarktungsformen.

	Schweinefleisch S			Schweinefleisch E		
	Stück	kg	€/kg	Stück	kg	€/kg
Region Nord-Ost	53.524	5.212.995	2,29	34.227	3.342.161	2,24
Niedersachsen / Bremen	136.415	13.392.718	2,29	80.520	7.952.463	2,26
Nordrhein-Westfalen	160.098	15.632.062	2,31	76.880	7.582.356	2,26
Hessen / Rheinland-Pfalz	10.604	1.032.903	2,31	13.259	1.306.459	2,30
Baden-Württemberg	22.634	2.220.595	2,31	19.807	1.951.277	2,31
Bayern	20.002	1.970.640	2,28	16.160	1.608.975	2,25
Deutschland gesamt	403.277	39.461.913	2,30	240.853	23.743.691	2,26
€/ 100 kg Warmgewicht			229,80			226,44
€/ 100 kg Kaltgewicht			234,39			230,97

	Schweinefleisch U			Schweinefleisch R		
	Stück	kg	€/kg	Stück	kg	€/kg
Region Nord-Ost	4.932	482.113	2,12	433	42.612	1,96
Niedersachsen / Bremen	9.645	960.836	2,13	601	59.953	1,97
Nordrhein-Westfalen	10.626	1.055.453	2,13	823	82.083	1,95
Hessen / Rheinland-Pfalz	2.152	215.225	2,18	133	13.402	1,91
Baden-Württemberg	2.190	217.339	2,27	181	17.821	2,29
Bayern	1.902	191.292	2,13	155	15.528	1,86
Deutschland gesamt	31.447	3.122.258	2,14	2.326	231.399	1,97

	Schweinefleisch M		
	Stück	kg	€/kg
Region Nord-Ost	900	150.866	1,81
Niedersachsen / Bremen	6.411	1.092.843	1,93
Nordrhein-Westfalen	4.409	771.948	1,91
Hessen / Rheinland-Pfalz			
Baden-Württemberg	644	114.204	1,82
Bayern	271	46.962	1,97
Deutschland gesamt	12.661	2.181.789	1,91

	Schweinefleisch S-P			Schweinefleisch S-V		
	Stück	kg	€/kg	Stück	kg	€/kg
Region Nord-Ost	93.171	9.085.199	2,26	94.112	9.240.076	2,25
Niedersachsen / Bremen	227.222	22.370.088	2,27	233.791	23.486.049	2,26
Nordrhein-Westfalen	248.491	24.358.366	2,28	253.271	25.177.245	2,27
Hessen / Rheinland-Pfalz	26.156	2.568.781	2,29	26.182	2.573.747	2,29
Baden-Württemberg	44.841	4.409.804	2,31	45.499	4.527.049	2,30
Bayern	38.236	3.788.145	2,26	38.512	3.835.583	2,25
Deutschland gesamt	678.117	66.580.383	2,28	691.367	68.839.749	2,27

Region Nord-Ost = Schleswig-Holstein und östliche Bundesländer

Für Schweine gilt entsprechend der 1. FIGDV § 6 Abs. 2: "Schweine mit einem Zweihäftengewicht von weniger als 80 Kilogramm und mehr als 110 Kilogramm sind ... nicht .. berücksichtigt[.]. [Dies ..] gilt nicht für die Handelsklassen M und V."