



Wochenbericht über Schlachtvieh und Fleisch nach der 1. FIGDV

17 KW

22.04.2024 bis 28.04.2024

erstellt: 02.05.2024

Herausgeber: Bundesanstalt für Landwirtschaft und Ernährung / Ref. 414 im Auftrag
des Bundesministerium für Ernährung und Landwirtschaft
und in Zusammenarbeit mit den zuständigen Landesdienststellen

Datenerhebung nach der 1. Fleischgesetz-Durchführungsverordnung
(1. FIGDV)

Anmerkungen: Angaben können durch Rundungen bedingt geringfügig von Landesberichten abweichen.
Sofern nicht anders angegeben, bezieht sich das Schlachtgewicht auf das Warmgewicht
des geschlachteten ausgeweideten Tieres. Kalkulierbare Bonuszahlungen sind
unabhängig vom Auszahlungszeitpunkt in den Preisen berücksichtigt. Durch Korrektur-
und Nachmeldung können sich geringfügig Änderungen der Angaben zu nachfolgenden
Veröffentlichungen ergeben.

E- Mail: agrar@ble.de
Internet: www.bmel-statistik.de

Nachdruck mit Quellenangabe gestattet
Quellenangabe: BLE und zuständige Landesstellen nach 1. FIGDV

Angaben pro Bundesland, Tierart und Handelsklasse werden ab 3 Meldebetriebe und 21 Tiere
ausgewiesen. Bei der Tierkategorie Schaf liegt die Mindestanzahl bei 75 Tieren.

Grafische Darstellung ausgewählter Preisverläufe im Jahresablauf und im Vergleich zu den Vorjahren

Schlachtpreise für Jungbullen R3

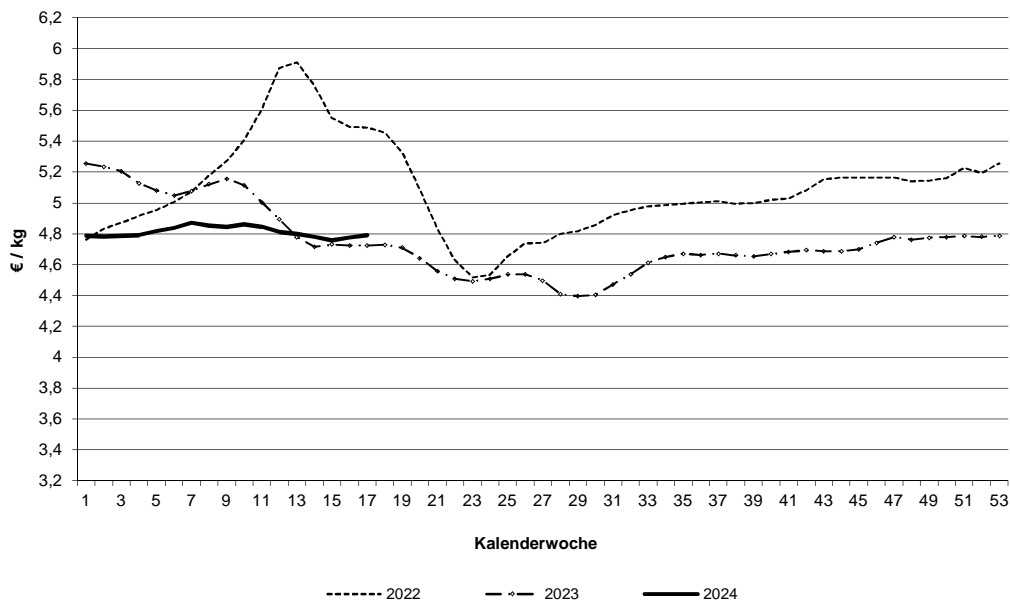

Schlachtpreise für Kühe R3

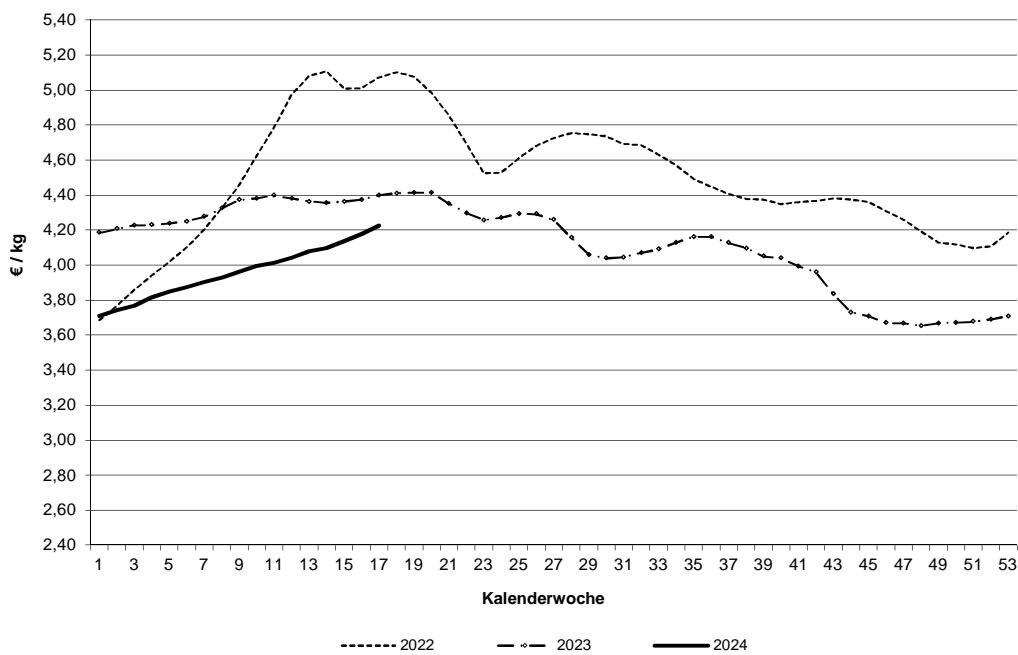

Datenquelle: 1. FIGDV, BLE/ref. 414 und zust. Landesstellen

Schlachtpreise für Schweine E

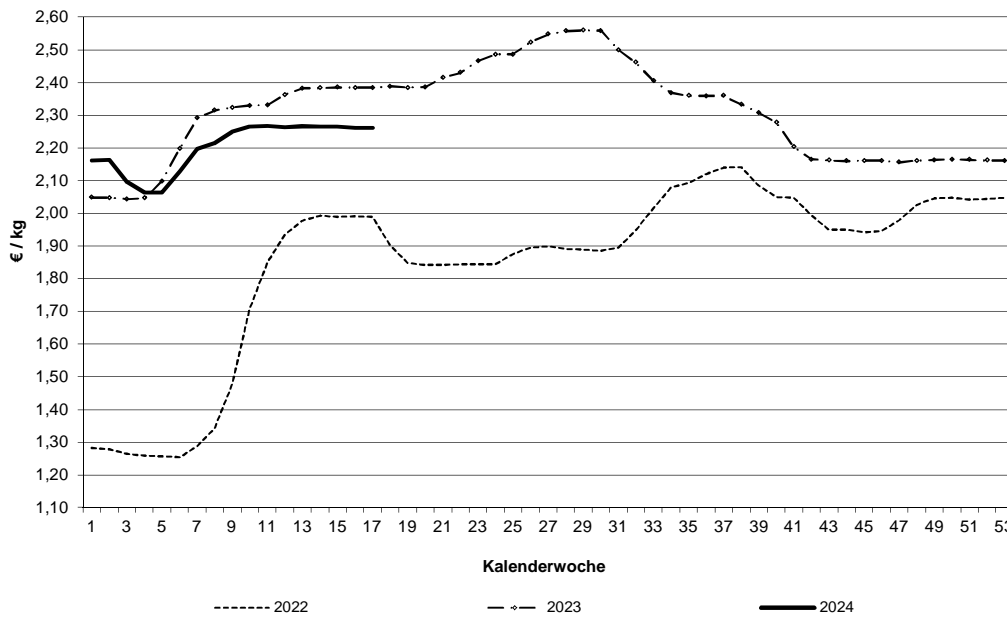

Schlachtpreise für Lämmer - pauschal abgerechnet

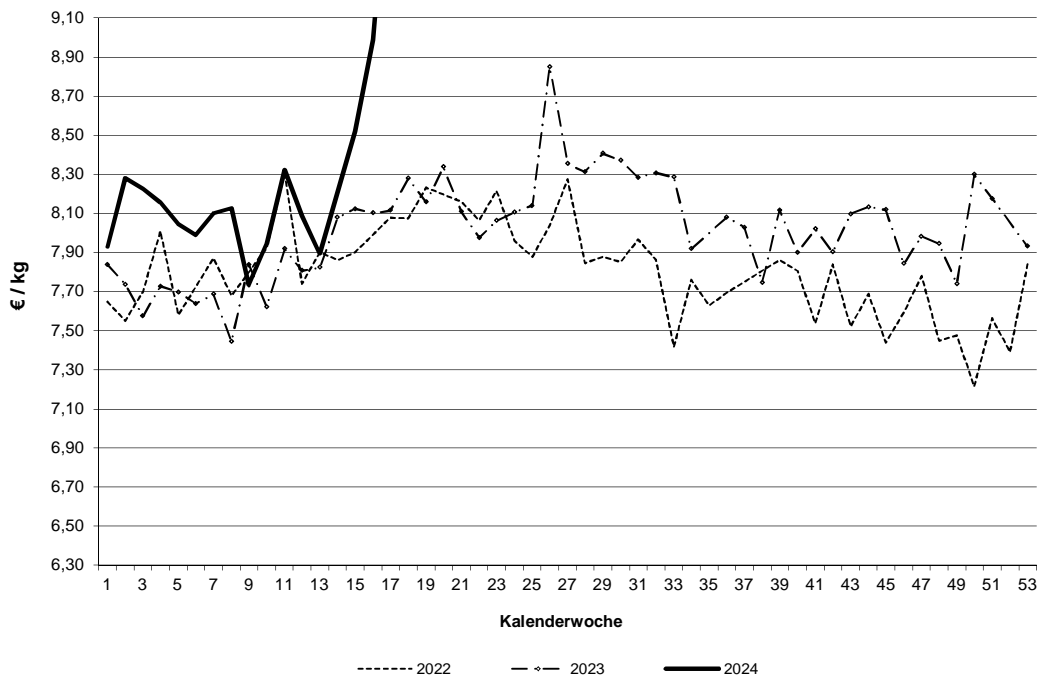

Datenquelle: 1. FIGDV, BLE/ref. 414 und zust. Landesstellen

Grafische Darstellung ausgewählter Preisverläufe im Jahresablauf und im Vergleich zu ausgewählten EU-Nachbarstaaten
 Quelle: EU-Kommission, GD Landwirtschaft und ländliche Entwicklung

Schlachtpreise für Jungbullen R3

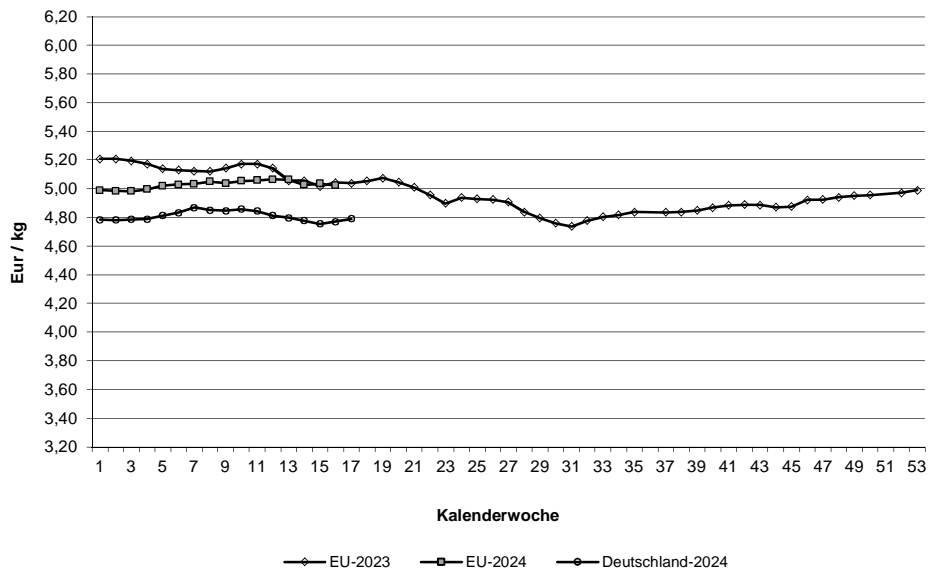

Schlachtpreise für Schweine E

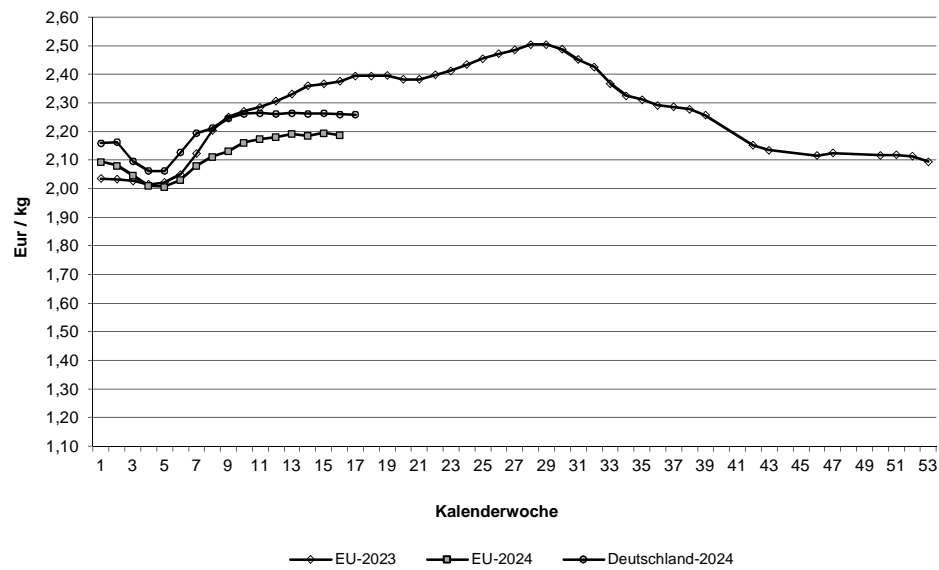

Quelle: EU-Daten nach Angaben der EU-Kommission

**Relativer Verlauf der Schweine- und Ferkelpreise (Schweinezyklus)
Schweinepreis (Ø S und E) = 100**

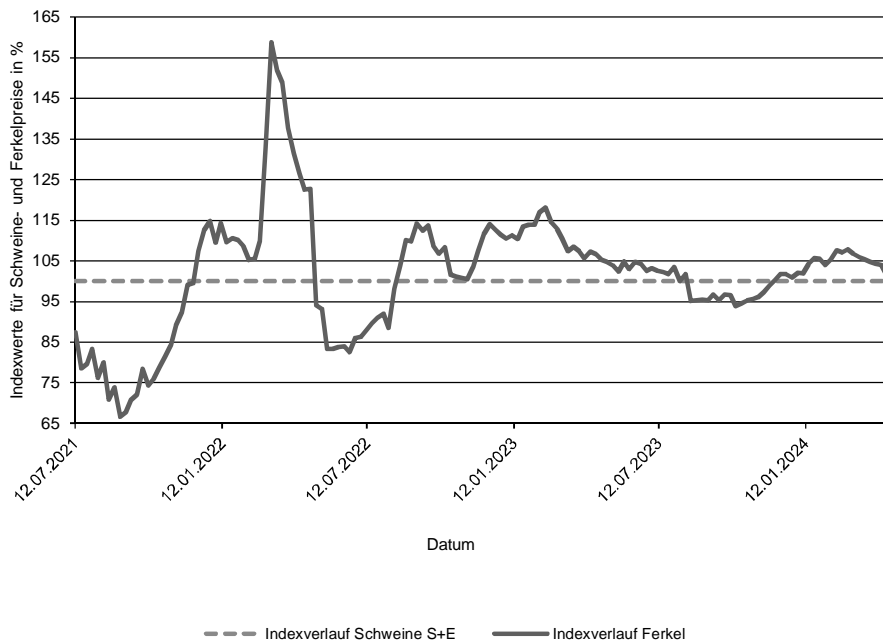

**Verlauf der absoluten Schlachtpreise für Schweine der Handelsklassen S und E
und der Ferkel (28 kg)**

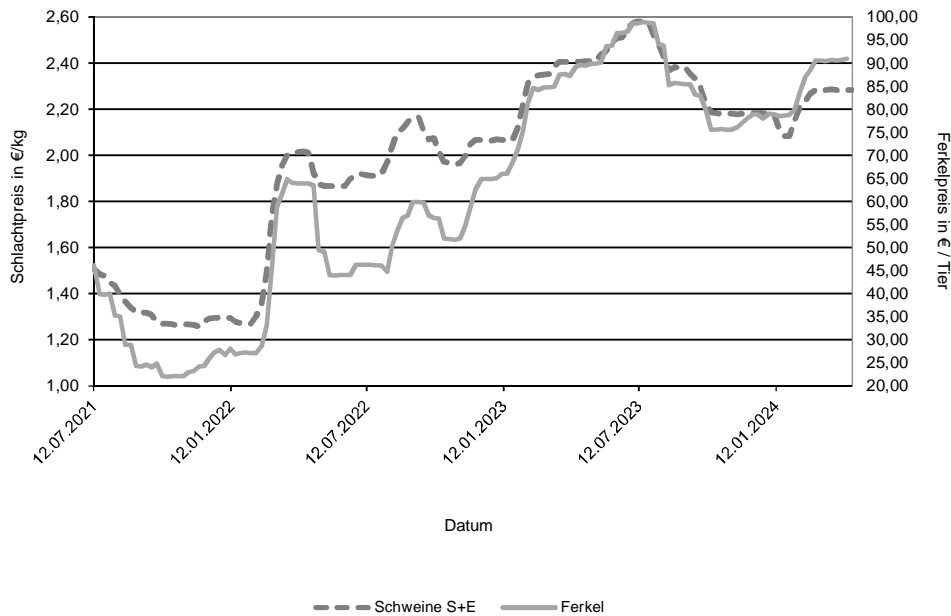

Datenquelle: 1. FIGDV, BLE/Ref. 414 mit zust. Landesstellen
Ferkelpreise aus dem Kammerprogramm, AMI

Übersicht: Deutschland gesamt

				€/kg	€/100 kg
	Stück	kg	Warmgewicht		Kaltgewicht
Jungbullenfleisch					
U2	4.724	2.100.335		4,87	496,63
U3	3.270	1.501.053		4,83	492,54
R2	4.507	1.776.848		4,80	490,11
R3	2.585	1.095.196		4,79	488,73
O2	1.063	367.111		4,40	448,56
O3	1.102	424.998		4,50	459,21
E-P	18.191	7.617.796		4,77	486,67
Färsenfleisch					
U3	1.228	453.387		4,51	459,88
U4	702	279.311		4,50	459,09
R2	622	185.110		4,41	450,24
R3	3.184	1.064.864		4,45	453,95
R4	650	234.934		4,47	455,85
O2	310	78.893		3,86	393,58
O3	1.109	339.417		4,07	415,43
O4	263	92.713		4,12	420,59
P1	211	40.554		2,85	290,52
P2	360	84.512		3,26	332,60
E-P	9.109	3.000.179		4,32	440,56
Bullenfleisch					
O2	163	60.106		3,99	406,68
E-P	829	338.198		4,06	414,05
Ochsenfleisch					
R3	44	16.765		4,58	466,81
O3	38	13.115		4,25	433,02
P3					
E-P	226	83.925		4,51	460,30
Kuhfleisch					
R2	743	262.176		4,20	427,96
R3	1.640	618.830		4,22	430,83
O1	915	269.169		3,82	389,79
O2	1.698	528.150		4,01	409,24
O3	4.020	1.394.439		4,09	417,68
P1	2.561	635.002		3,17	323,36
P2	1.653	445.477		3,42	348,67
E-P	15.980	5.243.042		3,94	402,10
Kalbfleisch					
R2	202	33.471		5,62	573,68
O2	903	144.042		5,20	529,94
E-P	1.375	216.474		5,26	536,04
pauschal					
Lammfleisch					
lebend pauschal					
geschlachtet pauschal	634	12.500		10,06	1025,86
Schaffleisch					
lebend pauschal					
geschlachtet pauschal					
Schweinefleisch					
					Muskelfleischanteil in %
S	433.131	42.131.059		2,30	234,14 62,43
E	261.835	25.655.723		2,26	230,48 58,06
U	33.390	3.294.044		2,14	53,41
R	2.307	228.176		1,97	48,42
M	11.516	1.982.865		1,90	

Zusammenfassende Darstellung nach Regionen, Tierkategorien über die Handelsklassen E-P

	Jungbullenfleisch			Färsenfleisch		
	E-P		€/kg	E-P		€/kg
	Stück	kg		Stück	kg	
Schleswig Holst. / Hamburg	553	217.997	4,55	1.255	415.833	4,26
Niedersachsen / Bremen	6.509	2.722.554	4,75	1.338	414.970	4,16
Nordrhein-Westfalen	3.173	1.367.607	4,83	798	252.083	4,27
Mitteldeutschland und MV	910	361.092	4,66	800	243.168	4,14
BW / HE / RP	2.640	1.085.345	4,79	1.618	532.535	4,41
Bayern	4.406	1.863.201	4,79	3.300	1.141.590	4,40
Deutschland gesamt	18.191	7.617.796	4,77	9.109	3.000.179	4,32

	Bullenfleisch			Ochsenfleisch		
	E-P		€/kg	E-P		€/kg
	Stück	kg		Stück	kg	
Schleswig Holst. / Hamburg	34	14.238	3,86	32	11.541	4,14
Niedersachsen / Bremen	194	75.071	3,95	23	7.823	4,24
Nordrhein-Westfalen	145	62.809	4,15			
Mitteldeutschland und MV	83	36.571	4,10	34	12.704	4,90
BW / HE / RP	186	71.077	4,10	25	8.071	4,52
Bayern	187	78.432	4,07	105	41.629	4,55
Deutschland gesamt	829	338.198	4,06	226	83.925	4,51

	Kuhfleisch			Kalbfleisch		
	E-P		€/kg	E-P		€/kg
	Stück	kg		Stück	kg	
Schleswig Holst. / Hamburg	1.243	404.815	3,82			
Niedersachsen / Bremen	4.448	1.408.488	3,92			
Nordrhein-Westfalen	1.540	482.879	3,92	1.011	161.044	5,30
Mitteldeutschland und MV	1.710	519.296	3,72	216	33.125	5,02
BW / HE / RP	2.151	723.476	4,01	61	8.082	6,29
Bayern	4.888	1.704.088	4,04			
Deutschland gesamt	15.980	5.243.042	3,94	1.375	216.474	5,26

	Jungrindfleisch		
	E-P		€/kg
	Stück	kg	
Schleswig Holst. / Hamburg			
Niedersachsen / Bremen			
Nordrhein-Westfalen			
Mitteldeutschland und MV			
BW / HE / RP			
Bayern	24	4.450	3,36
Deutschland gesamt	53	9.662	3,04

* BW / HE / RP = Baden Württemberg, Hessen, Rheinland-Pfalz

Detaillierte Darstellung nach Regionen, Tierkategorien und den marktgängigsten Handelklassen/Fettklassen

	Jungbullenfleisch U2			Jungbullenfleisch U3		
	Stück	kg	€/kg	Stück	kg	€/kg
Schleswig Holst. / Hamburg	56	24.359	4,74	58	26.301	4,73
Niedersachsen / Bremen	1.587	718.176	4,87	1.033	478.120	4,81
Nordrhein-Westfalen	481	216.687	4,89	523	245.258	4,86
Mitteldeutschland und MV	257	112.497	4,88	77	35.116	4,78
BW / HE / RP	811	353.903	4,89	474	213.011	4,87
Bayern	1.532	674.713	4,85	1.105	503.247	4,82
Deutschland gesamt	4.724	2.100.335	4,87	3.270	1.501.053	4,83

	Jungbullenfleisch R2			Jungbullenfleisch R3		
	Stück	kg	€/kg	Stück	kg	€/kg
Schleswig Holst. / Hamburg	111	42.314	4,64	110	46.325	4,68
Niedersachsen / Bremen	1.664	665.955	4,81	900	377.461	4,75
Nordrhein-Westfalen	780	320.025	4,86	957	419.601	4,85
Mitteldeutschland und MV	205	79.365	4,74	77	31.010	4,67
BW / HE / RP	672	255.461	4,80	227	93.304	4,83
Bayern	1.075	413.728	4,79	314	127.495	4,79
Deutschland gesamt	4.507	1.776.848	4,80	2.585	1.095.196	4,79

	Jungbullenfleisch O2			Jungbullenfleisch O3		
	Stück	kg	€/kg	Stück	kg	€/kg
Schleswig Holst. / Hamburg	98	35.803	4,37	74	28.900	4,44
Niedersachsen / Bremen	417	145.594	4,48	676	261.091	4,52
Nordrhein-Westfalen	137	49.406	4,57	179	69.695	4,58
Mitteldeutschland und MV	108	37.787	4,38	95	36.322	4,42
BW / HE / RP	163	53.980	4,27	46	16.716	4,31
Bayern	140	44.541	4,13	32	12.274	4,31
Deutschland gesamt	1.063	367.111	4,40	1.102	424.998	4,50

	Färsenfleisch U3			Färsenfleisch U4		
	Stück	kg	€/kg	Stück	kg	€/kg
Schleswig Holst. / Hamburg	188	68.935	4,41			
Niedersachsen / Bremen	77	29.091	4,52			
Nordrhein-Westfalen	59	21.945	4,50			
Mitteldeutschland und MV	137	46.852	4,51			
BW / HE / RP	216	76.589	4,55	202	75.306	4,53
Bayern	551	209.975	4,53	440	180.547	4,49
Deutschland gesamt	1.228	453.387	4,51	702	279.311	4,50

	Färsenfleisch R2			Färsenfleisch R3		
	Stück	kg	€/kg	Stück	kg	€/kg
Schleswig Holst. / Hamburg	61	18.698	4,36	560	188.073	4,38
Niedersachsen / Bremen	78	23.207	4,41	396	135.041	4,40
Nordrhein-Westfalen	43	12.976	4,41	269	90.486	4,48
Mitteldeutschland und MV	54	16.067	4,37	180	60.474	4,45
BW / HE / RP	157	45.356	4,45	491	160.592	4,52
Bayern	229	68.806	4,42	1.288	430.198	4,47
Deutschland gesamt	622	185.110	4,41	3.184	1.064.864	4,45

Stück = Anzahl der im Bericht erfassten Schlachttiere, €/kg = vorl. Preis, kg = berichtete Gesamtschlachtmenge

* BW / HE / RP = Baden Württemberg, Hessen, Rheinland-Pfalz

Mitteldeutschland und MV = Brandenburg, Thüringen, Sachsen und Mecklenburg-Vorpommern

	Färsenfleisch R4			Färsenfleisch O2		
	Stück	kg	€/kg	Stück	kg	€/kg
Schleswig Holst. / Hamburg	40	15.544	4,37			
Niedersachsen / Bremen	51	19.086	4,57	50	12.662	3,92
Nordrhein-Westfalen	59	20.904	4,49	43	10.963	3,92
Mitteldeutschland und MV	40	14.062	4,50			
BW / HE / RP	192	67.035	4,46	63	15.608	3,83
Bayern	268	98.303	4,46	121	30.975	3,81
Deutschland gesamt	650	234.934	4,47	310	78.893	3,86

	Färsenfleisch O3			Färsenfleisch O4		
	Stück	kg	€/kg	Stück	kg	€/kg
Schleswig Holst. / Hamburg	222	71.772	4,16			
Niedersachsen / Bremen	332	102.461	4,11	62	21.360	4,18
Nordrhein-Westfalen	136	40.377	4,09	50	17.218	4,15
Mitteldeutschland und MV	137	41.146	3,98			
BW / HE / RP	109	32.308	4,04	43	15.005	4,07
Bayern	173	51.353	3,97	60	21.579	4,06
Deutschland gesamt	1.109	339.417	4,07	263	92.713	4,12

	Färsenfleisch P1			Färsenfleisch P2		
	Stück	kg	€/kg	Stück	kg	€/kg
Schleswig Holst. / Hamburg	36	7.528	2,65	61	16.002	3,33
Niedersachsen / Bremen	56	10.902	3,00	135	31.468	3,34
Nordrhein-Westfalen	34	6.853	3,14	40	8.999	3,37
Mitteldeutschland und MV	41	6.927	2,59	83	18.594	3,06
BW / HE / RP						
Bayern	30	5.863	2,82	22	5.068	3,16
Deutschland gesamt	211	40.554	2,85	360	84.512	3,26

	Bullenfleisch O2			Ochsenfleisch R2 und R3		
	Stück	kg	€/kg	Stück	kg	€/kg
Schleswig Holst. / Hamburg						
Niedersachsen / Bremen	61	23.737	4,04			
Nordrhein-Westfalen	34	13.798	4,08			
Mitteldeutschland und MV						
BW / HE / RP	23	7.100	3,89			
Bayern	30	9.918	3,83	51	18.601	4,67
Deutschland gesamt	163	60.106	3,99	86	31.292	4,59

	Ochsenfleisch O2 und O3			Kuhfleisch R2		
	Stück	kg	€/kg	Stück	kg	€/kg
Schleswig Holst. / Hamburg				44	14.738	4,27
Niedersachsen / Bremen				36	12.718	4,19
Nordrhein-Westfalen				27	9.099	4,13
Mitteldeutschland und MV				165	57.798	4,18
BW / HE / RP				462	164.639	4,20
Bayern						
Deutschland gesamt	63	20.570	4,26	743	262.176	4,20

Stück = Anzahl der im Bericht erfassten Schlachttiere, €/kg = vorl. Preis, kg = berichtete Gesamtschlachtmenge

* BW / HE / RP = Baden Württemberg, Hessen, Rheinland-Pfalz

Mitteldeutschland und MV = Brandenburg, Thüringen, Sachsen und Mecklenburg-Vorpommern

	Kuhfleisch R3			Kuhfleisch O1		
	Stück	kg	€/kg	Stück	kg	€/kg
Schleswig Holst. / Hamburg	91	34.934	4,19			
Niedersachsen / Bremen	151	57.568	4,28	88	26.578	3,95
Nordrhein-Westfalen	78	28.558	4,22	57	15.991	3,90
Mitteldeutschland und MV	55	20.447	4,22	29	8.041	3,97
BW / HE / RP	309	116.770	4,25	180	52.243	3,85
Bayern	956	360.553	4,21	551	163.361	3,78
Deutschland gesamt	1.640	618.830	4,22	915	269.169	3,82
	Kuhfleisch O2			Kuhfleisch O3		
	Stück	kg	€/kg	Stück	kg	€/kg
Schleswig Holst. / Hamburg	101	31.737	3,97	505	180.275	4,10
Niedersachsen / Bremen	465	145.983	4,09	1.753	614.840	4,14
Nordrhein-Westfalen	212	64.983	4,03	494	169.017	4,10
Mitteldeutschland und MV	79	24.723	3,96	457	157.050	4,02
BW / HE / RP	239	73.998	4,04	313	105.160	4,07
Bayern	602	186.726	3,95	498	168.097	4,00
Deutschland gesamt	1.698	528.150	4,01	4.020	1.394.439	4,09
	Kuhfleisch P1			Kuhfleisch P2		
	Stück	kg	€/kg	Stück	kg	€/kg
Schleswig Holst. / Hamburg	220	55.912	2,93	213	59.904	3,34
Niedersachsen / Bremen	963	244.191	3,30	514	138.259	3,53
Nordrhein-Westfalen	271	65.678	3,28	197	52.428	3,55
Mitteldeutschland und MV	420	99.452	3,05	325	85.221	3,34
BW / HE / RP	273	65.266	3,15	136	36.199	3,38
Bayern	414	104.503	3,07	268	73.466	3,30
Deutschland gesamt	2.561	635.002	3,17	1.653	445.477	3,42
	Kalbfleisch R2			Kalbfleisch O2		
	Stück	kg	€/kg	Stück	kg	€/kg
Schleswig Holst. / Hamburg						
Niedersachsen / Bremen						
Nordrhein-Westfalen						
Mitteldeutschland und MV	26	3.858	5,88			
BW / HE / RP	32	4.063	6,21			
Bayern						
Deutschland gesamt	202	33.471	5,62	903	144.042	5,20
	Lammfleisch lebend pauschal			Lammfleisch geschlachtet pauschal		
	Stück	kg	€/kg	Stück	kg	€/kg
Deutschland gesamt				634	12.500	10,06
	Schaffleisch lebend pauschal			Schaffleisch geschlachtet pauschal		
	Stück	kg	€/kg	Stück	kg	€/kg
Deutschland gesamt						

Bericht zu Rindern aus ökologischer/biologischer Erzeugung, Deutschland gesamt

Haltungsform	BIO				KONV			
	Schlachttiere in Stück	Schlachtmenge in kg	mittl. Gewicht in kg / Tier	Preis in € / kg	Schlachttiere in Stück	Schlachtmenge in kg	mittl. Gewicht in kg / Tier	Preis in € / kg
<u>Jungbullen</u>								
Jungbullen U	54	23.415	434	5,10	8.109	3.656.341	451	4,85
Jungbullen R	24	8.458	352	5,02	7.192	2.911.561	405	4,80
Jungbullen E-P	90	34.633	385	4,99	18.101	7.583.163	419	4,77
<u>Färsen</u>								
Färsen U	56	20.351	363	4,93	2.019	764.551	379	4,49
Färsen R	150	49.301	329	4,89	4.337	1.446.339	333	4,43
Färsen E-P	286	91.208	319	4,74	8.823	2.908.971	330	4,31
<u>Kühe</u>								
Kühe U	60	26.155	436	4,76	978	441.189	451	4,39
Kühe R	245	89.139	364	4,54	2.642	987.166	374	4,18
Kühe O	334	103.173	309	4,35	6.954	2.346.269	337	4,04
Kühe P	239	58.721	246	3,54	4.485	1.168.680	261	3,29
Kühe E-P	879	277.681	316	4,28	15.101	4.965.361	329	3,92
<u>weitere Tierkategorien</u>								
Bullen E-P	54				775			
Ochsen E-P	78				148			
Kälber E-P	82				1.293			

Hinweise zur Datenerhebung für Biorinder

- Die Erhebung berücksichtigt nur Daten der meldepflichtigen Schlachtbetriebe entsprechend §5 Abs.1 der 1. FIGDV (wöchentliche Schlachtung von mehr als 150 Rinder), unabhängig von der Herkunft (In- oder Ausland) der Tiere.
- Die Preismeldung zur Haltungsform Bio entspricht der Definition der Verordnung (EG) 834/2007 über die ökologische/biologische Produktion (vgl. §6 Abs.1 Ziffer 2 der 1.FIGDV). Alle Schlachttiere, die nicht als „bio“ vermarktet wurden, werden in der Haltungsform „konv“ erfasst.
- Stärkere Schwankungen der Preise und Schlachtgewichte können sich im Vergleich zur Gesamtpreismeldung u.a. ergeben durch:
 - relativ geringe Stückzahl der Schlachtungen,
 - Chargenbildung in der Vermarktung,
 - Unterschiede der Vermarktungsformen.

	Schweinefleisch S			Schweinefleisch E		
	Stück	kg	€/kg	Stück	kg	€/kg
Region Nord-Ost	53.624	5.182.702	2,27	35.078	3.406.126	2,23
Niedersachsen / Bremen	141.122	13.798.277	2,29	83.006	8.154.800	2,26
Nordrhein-Westfalen	184.155	17.843.535	2,30	93.842	9.180.543	2,26
Hessen / Rheinland-Pfalz	11.209	1.095.241	2,31	11.229	1.105.520	2,29
Baden-Württemberg	21.861	2.135.659	2,30	22.026	2.156.856	2,29
Bayern	21.160	2.075.645	2,28	16.654	1.651.878	2,25
Deutschland gesamt	433.131	42.131.059	2,30	261.835	25.655.723	2,26
€/ 100 kg Warmgewicht			229,55			225,96
€/ 100 kg Kaltgewicht			234,14			230,48

	Schweinefleisch U			Schweinefleisch R		
	Stück	kg	€/kg	Stück	kg	€/kg
Region Nord-Ost	5.033	490.633	2,11	402	39.170	1,98
Niedersachsen / Bremen	9.891	979.151	2,14	594	59.115	2,01
Nordrhein-Westfalen	11.987	1.181.704	2,12	837	82.514	1,94
Hessen / Rheinland-Pfalz	1.807	179.685	2,18	135	13.568	1,92
Baden-Württemberg	2.721	267.683	2,23	197	19.327	2,09
Bayern	1.951	195.188	2,14	142	14.482	1,93
Deutschland gesamt	33.390	3.294.044	2,14	2.307	228.176	1,97

	Schweinefleisch M		
	Stück	kg	€/kg
Region Nord-Ost	938	155.573	1,82
Niedersachsen / Bremen	6.205	1.058.933	1,93
Nordrhein-Westfalen	3.550	621.449	1,90
Hessen / Rheinland-Pfalz			
Baden-Württemberg	504	91.969	1,79
Bayern	287	47.962	1,92
Deutschland gesamt	11.516	1.982.865	1,90

	Schweinefleisch S-P			Schweinefleisch S-V		
	Stück	kg	€/kg	Stück	kg	€/kg
Region Nord-Ost	94.191	9.123.913	2,25	95.174	9.283.694	2,24
Niedersachsen / Bremen	234.654	22.995.366	2,28	241.095	24.090.085	2,26
Nordrhein-Westfalen	290.895	28.295.527	2,28	294.758	28.958.472	2,27
Hessen / Rheinland-Pfalz	24.388	2.394.831	2,29	24.420	2.401.810	2,29
Baden-Württemberg	46.827	4.581.652	2,29	47.346	4.676.434	2,28
Bayern	39.922	3.938.682	2,26	40.220	3.987.833	2,25
Deutschland gesamt	730.877	71.329.971	2,27	743.013	73.398.328	2,26

Region Nord-Ost = Schleswig-Holstein und östliche Bundesländer

Für Schweine gilt entsprechend der 1. FIGDV § 6 Abs. 2: "Schweine mit einem Zweihälftengewicht von weniger als 80 Kilogramm und mehr als 110 Kilogramm sind ... nicht .. berücksichtigt[.]. [Dies ..] gilt nicht für die Handelsklassen M und V."