



# Wochenbericht über Schlachtvieh und Fleisch nach der 1. FIGDV

20 KW

13.05.2024 bis 19.05.2024

erstellt: 23.05.2024

Herausgeber: Bundesanstalt für Landwirtschaft und Ernährung / Ref. 414 im Auftrag  
des Bundesministerium für Ernährung und Landwirtschaft  
und in Zusammenarbeit mit den zuständigen Landesdienststellen

Datenerhebung nach der 1. Fleischgesetz-Durchführungsverordnung  
(1. FIGDV)

Anmerkungen: Angaben können durch Rundungen bedingt geringfügig von Landesberichten abweichen.  
Sofern nicht anders angegeben, bezieht sich das Schlachtgewicht auf das Warmgewicht  
des geschlachteten ausgeweideten Tieres. Kalkulierbare Bonuszahlungen sind  
unabhängig vom Auszahlungszeitpunkt in den Preisen berücksichtigt. Durch Korrektur-  
und Nachmeldung können sich geringfügig Änderungen der Angaben zu nachfolgenden  
Veröffentlichungen ergeben.

E- Mail: [agrar@ble.de](mailto:agrar@ble.de)  
Internet: [www.bmel-statistik.de](http://www.bmel-statistik.de)

Nachdruck mit Quellenangabe gestattet  
Quellenangabe: BLE und zuständige Landesstellen nach 1. FIGDV

Angaben pro Bundesland, Tierart und Handelsklasse werden ab 3 Meldebetriebe und 21 Tiere  
ausgewiesen. Bei der Tierkategorie Schaf liegt die Mindestanzahl bei 75 Tieren.

Grafische Darstellung ausgewählter Preisverläufe im Jahresablauf und im Vergleich zu den Vorjahren

Schlachtpreise für Jungbullen R3

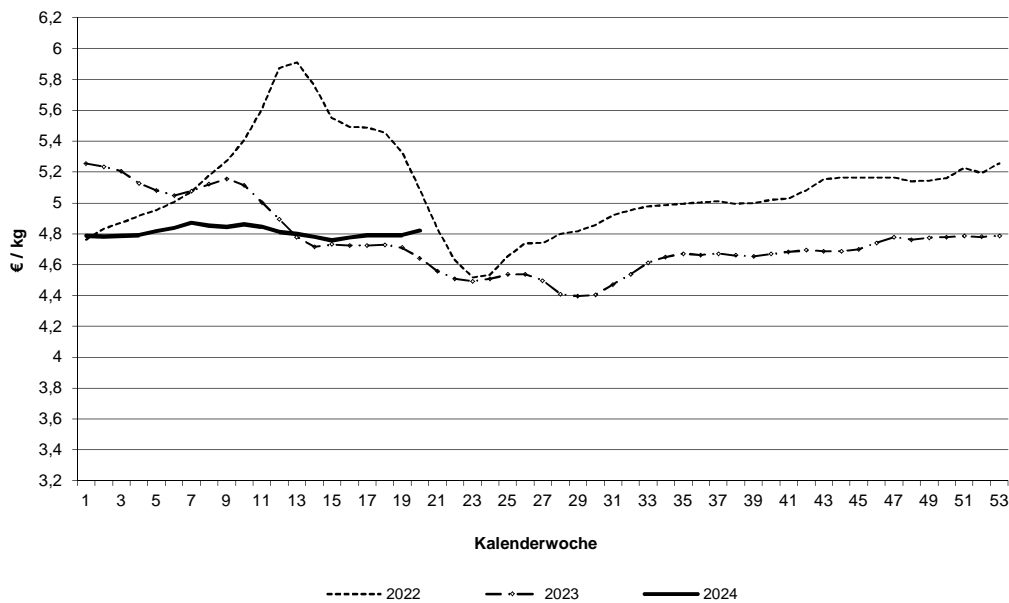

Schlachtpreise für Kühe R3

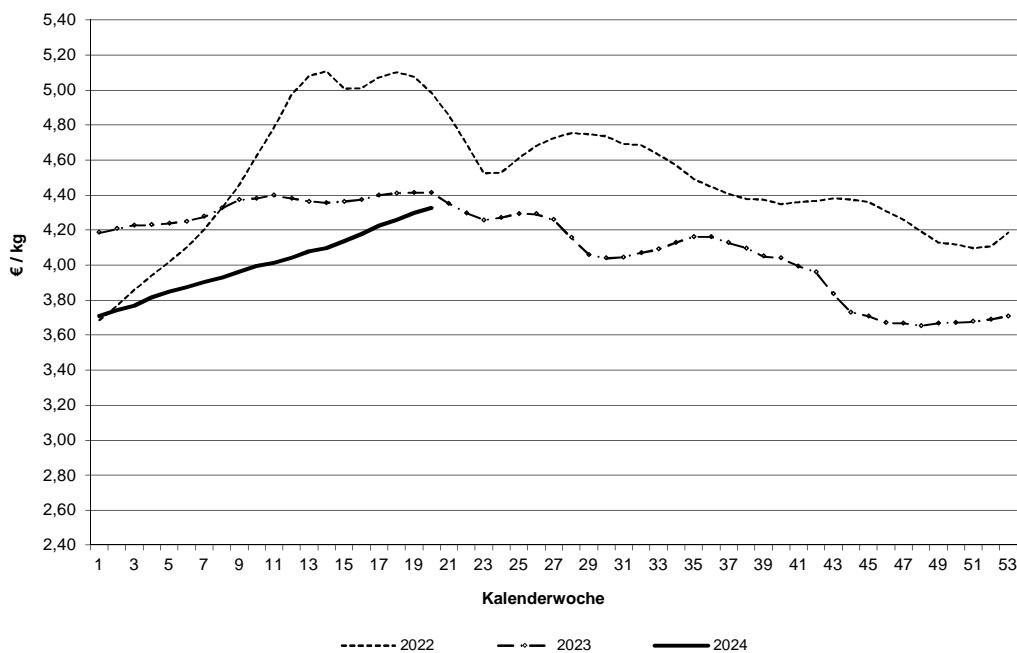

Datenquelle: 1. FIGDV, BLE/ref. 414 und zust. Landesstellen

### Schlachtpreise für Schweine E

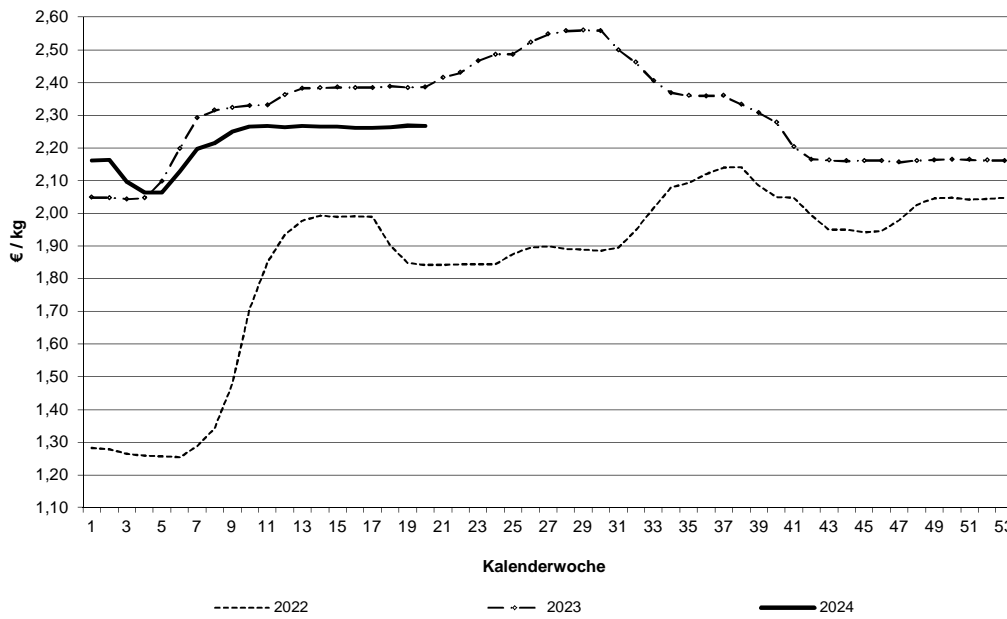

### Schlachtpreise für Lämmer - pauschal abgerechnet

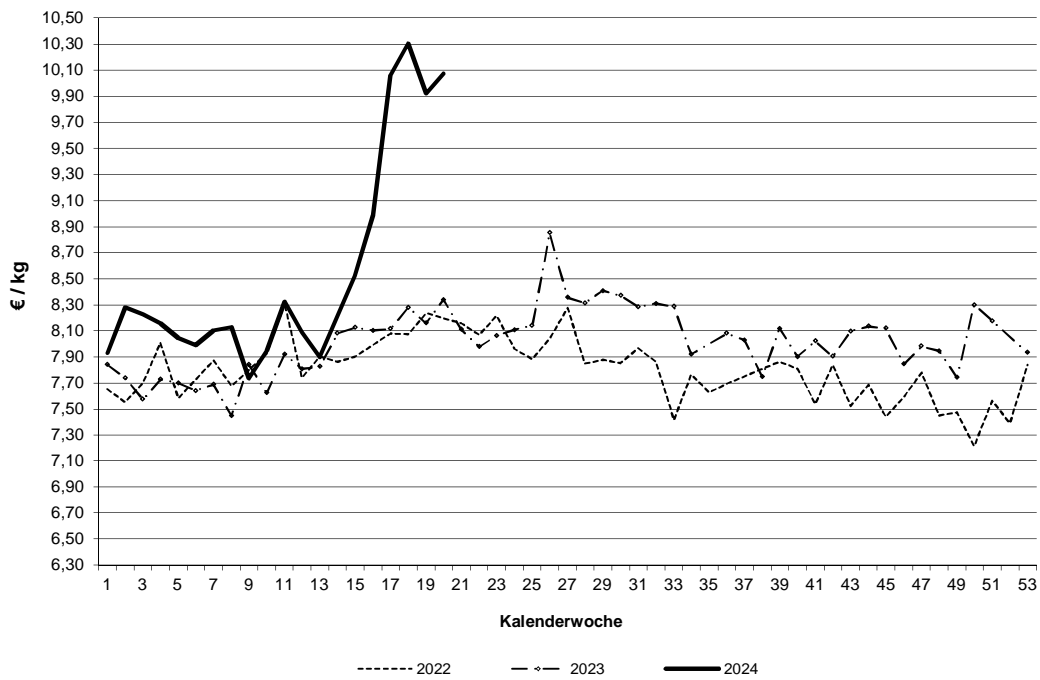

Datenquelle: 1. FIGDV, BLE/ref. 414 und zust. Landesstellen

Grafische Darstellung ausgewählter Preisverläufe im Jahresablauf und im Vergleich zu ausgewählten EU-Nachbarstaaten  
 Quelle: EU-Kommission, GD Landwirtschaft und ländliche Entwicklung

**Schlachtpreise für Jungbullen R3**

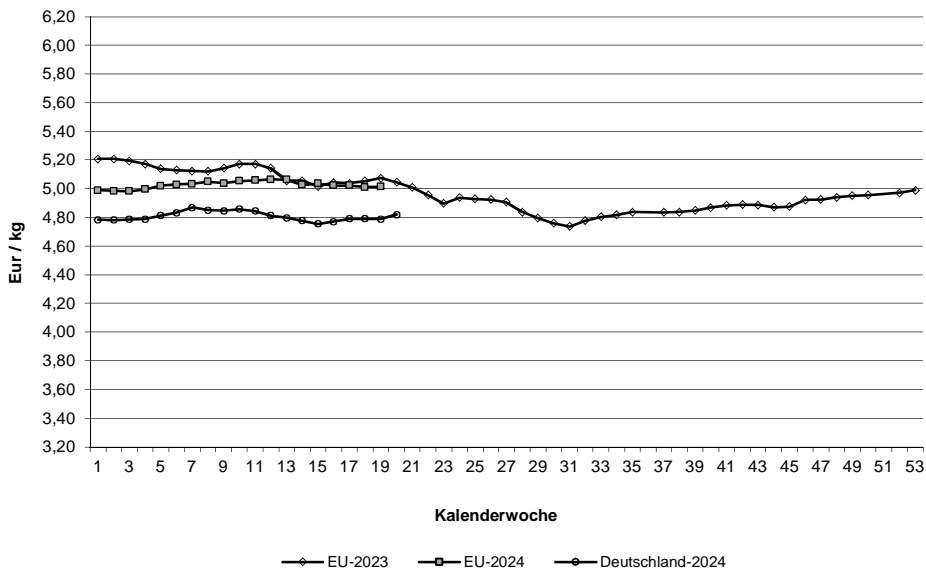

**Schlachtpreise für Schweine E**

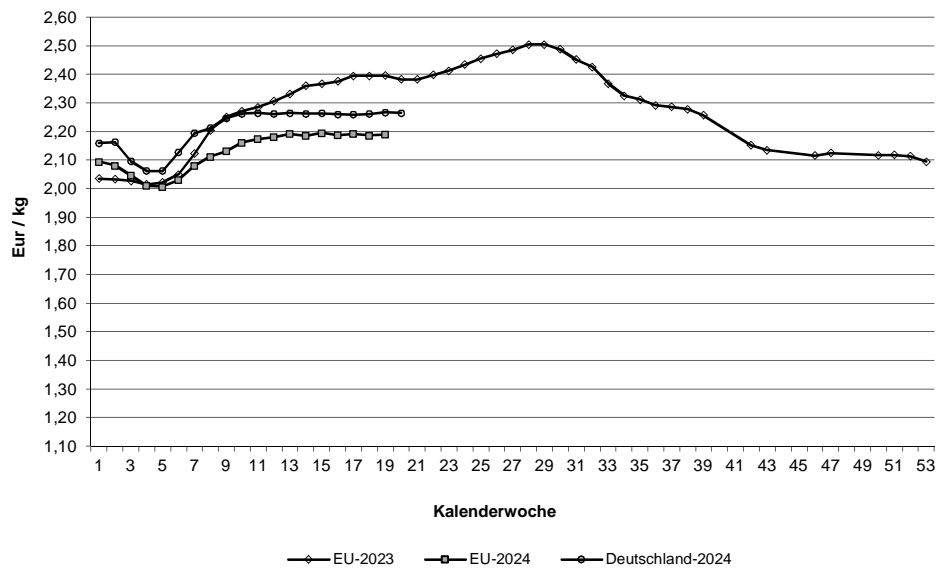

Quelle: EU-Daten nach Angaben der EU-Kommission

**Relativer Verlauf der Schweine- und Ferkelpreise (Schweinezyklus)  
Schweinepreis (Ø S und E) = 100**

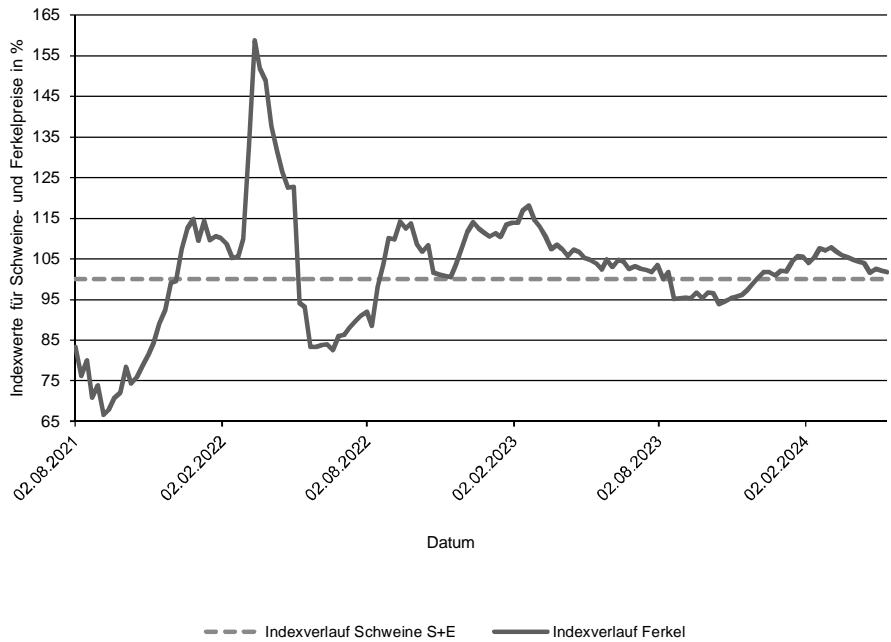

**Verlauf der absoluten Schlachtpreise für Schweine der Handelsklassen S und E  
und der Ferkel (28 kg)**

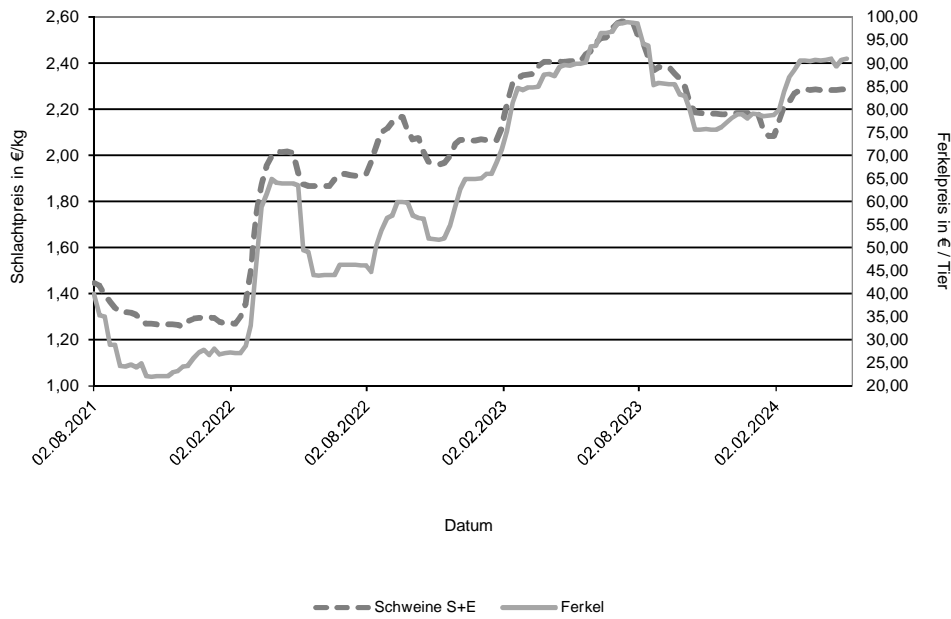

Datenquelle: 1. FIGDV, BLE/Ref. 414 mit zust. Landesstellen  
Ferkelpreise aus dem Kammerprogramm, AMI

**Übersicht: Deutschland gesamt**

				€/kg	€/100 kg
	Stück	kg	Warmgewicht		Kaltgewicht
<b>Jungbullenfleisch</b>					
U2	4.171	1.852.531		4,91	501,06
U3	3.236	1.475.823		4,87	496,79
R2	4.414	1.734.232		4,84	493,62
R3	2.637	1.105.340		4,82	491,67
O2	904	308.571		4,42	451,05
O3	1.309	506.472		4,54	463,29
E-P	17.457	7.269.418		4,81	490,45
<b>Färsenfleisch</b>					
U3	1.297	477.631		4,60	469,33
U4	760	306.204		4,60	469,28
R2	499	147.240		4,53	462,09
R3	3.080	1.027.066		4,55	464,03
R4	583	207.816		4,54	463,16
O2	245	61.593		3,91	398,43
O3	1.027	314.203		4,15	423,17
O4	235	81.251		4,19	427,72
P1	157	31.094		2,98	303,89
P2	252	59.372		3,37	343,41
E-P	8.487	2.823.607		4,44	452,78
<b>Bullenfleisch</b>					
O2	141	52.133		4,07	414,88
E-P	771	313.715		4,14	422,24
<b>Ochsenfleisch</b>					
R3	109	40.706		5,05	515,57
O3	41	13.471		4,23	431,45
P3					
E-P	311	115.348		4,79	488,33
<b>Kuhfleisch</b>					
R2	665	235.067		4,29	437,86
R3	1.513	568.216		4,33	441,22
O1	726	209.924		3,92	399,48
O2	1.552	476.286		4,08	416,39
O3	3.667	1.268.501		4,17	425,13
P1	2.059	504.799		3,27	333,16
P2	1.310	353.050		3,51	357,92
E-P	14.091	4.654.483		4,06	413,67
<b>Kalbfleisch</b>					
R2	216	38.467		5,52	563,30
O2	950	157.356		5,26	536,80
E-P	1.455	238.669		5,30	540,63
pauschal					
<b>Lammfleisch</b>					
lebend pauschal					
geschlachtet pauschal	930	18.303		10,07	1027,27
<b>Schafffleisch</b>					
lebend pauschal					
geschlachtet pauschal					
<b>Schweinefleisch</b>					
					Muskelfleischanteil in %
S	439.199	42.733.327		2,30	234,26 62,44
E	267.226	26.208.804		2,27	231,11 58,04
U	35.299	3.483.694		2,16	53,39
R	2.456	242.958		1,99	48,40
M	12.384	2.165.218		1,80	

**Zusammenfassende Darstellung nach Regionen, Tierkategorien über die Handelsklassen E-P**

	Jungbullenfleisch			Färsenfleisch		
	E-P			E-P		
	Stück	kg	€/kg	Stück	kg	€/kg
Schleswig Holst. / Hamburg	596	226.742	4,53	1.277	431.934	4,35
Niedersachsen / Bremen	6.304	2.613.288	4,79	1.345	423.191	4,28
Nordrhein-Westfalen	3.269	1.388.311	4,85	600	183.003	4,31
Mitteldeutschland und MV	420	174.770	4,75	524	159.834	4,46
BW / HE / RP	2.573	1.050.225	4,84	1.653	543.892	4,52
Bayern	4.295	1.816.082	4,84	3.088	1.081.753	4,52
Deutschland gesamt	17.457	7.269.418	4,81	8.487	2.823.607	4,44

	Bullenfleisch			Ochsenfleisch		
	E-P			E-P		
	Stück	kg	€/kg	Stück	kg	€/kg
Schleswig Holst. / Hamburg	93	36.448	4,04			
Niedersachsen / Bremen	205	77.836	4,12			
Nordrhein-Westfalen	115	47.244	4,16			
Mitteldeutschland und MV	33	14.154	4,02	133	48.698	4,99
BW / HE / RP	165	69.741	4,21	62	23.486	5,03
Bayern	160	68.292	4,16	95	36.584	4,45
Deutschland gesamt	771	313.715	4,14	311	115.348	4,79

	Kuhfleisch			Kalbfleisch		
	E-P			E-P		
	Stück	kg	€/kg	Stück	kg	€/kg
Schleswig Holst. / Hamburg	1.071	343.938	3,85			
Niedersachsen / Bremen	3.663	1.160.778	3,99			
Nordrhein-Westfalen	1.398	444.066	4,02	1.121	187.598	5,34
Mitteldeutschland und MV	859	247.090	3,74	214	33.348	5,07
BW / HE / RP	2.333	782.513	4,12	53	7.422	6,37
Bayern	4.767	1.676.098	4,17			
Deutschland gesamt	14.091	4.654.483	4,06	1.455	238.669	5,30

	Jungrindfleisch		
	E-P		
	Stück	kg	€/kg
Schleswig Holst. / Hamburg			
Niedersachsen / Bremen			
Nordrhein-Westfalen			
Mitteldeutschland und MV			
BW / HE / RP			
Bayern			
Deutschland gesamt	32	5.025	2,90

\* BW / HE / RP = Baden Württemberg, Hessen, Rheinland-Pfalz

**Detaillierte Darstellung nach Regionen, Tierkategorien und den marktgängigsten Handelklassen/Fettklassen**

	Jungbullenfleisch U2			Jungbullenfleisch U3		
	Stück	kg	€/kg	Stück	kg	€/kg
Schleswig Holst. / Hamburg	38	16.080	4,76	42	18.290	4,77
Niedersachsen / Bremen	1.428	642.217	4,91	930	426.752	4,85
Nordrhein-Westfalen	418	190.321	4,92	530	246.384	4,89
Mitteldeutschland und MV	87	40.625	4,95			
BW / HE / RP	764	329.951	4,93	460	209.327	4,92
Bayern	1.436	633.337	4,90	1.193	537.639	4,86
Deutschland gesamt	4.171	1.852.531	4,91	3.236	1.475.823	4,87

	Jungbullenfleisch R2			Jungbullenfleisch R3		
	Stück	kg	€/kg	Stück	kg	€/kg
Schleswig Holst. / Hamburg	106	40.185	4,64	127	52.385	4,71
Niedersachsen / Bremen	1.648	658.190	4,83	960	399.258	4,79
Nordrhein-Westfalen	887	362.616	4,88	927	400.133	4,86
Mitteldeutschland und MV	93	36.040	4,77	35	14.554	4,78
BW / HE / RP	734	278.586	4,87	231	94.413	4,87
Bayern	946	358.615	4,82	357	144.597	4,81
Deutschland gesamt	4.414	1.734.232	4,84	2.637	1.105.340	4,82

	Jungbullenfleisch O2			Jungbullenfleisch O3		
	Stück	kg	€/kg	Stück	kg	€/kg
Schleswig Holst. / Hamburg	88	30.628	4,37	144	54.511	4,45
Niedersachsen / Bremen	387	133.959	4,49	712	277.188	4,57
Nordrhein-Westfalen	156	56.770	4,61	267	103.136	4,62
Mitteldeutschland und MV						
BW / HE / RP	158	52.005	4,28	65	24.793	4,34
Bayern	108	32.916	4,11	46	17.383	4,23
Deutschland gesamt	904	308.571	4,42	1.309	506.472	4,54

	Färsenfleisch U3			Färsenfleisch U4		
	Stück	kg	€/kg	Stück	kg	€/kg
Schleswig Holst. / Hamburg	203	76.222	4,48			
Niedersachsen / Bremen	58	21.772	4,54			
Nordrhein-Westfalen	28	10.326	4,55			
Mitteldeutschland und MV	156	53.234	4,66	27	9.870	4,56
BW / HE / RP	240	84.471	4,62	133	51.862	4,58
Bayern	612	231.606	4,63	563	229.872	4,61
Deutschland gesamt	1.297	477.631	4,60	760	306.204	4,60

	Färsenfleisch R2			Färsenfleisch R3		
	Stück	kg	€/kg	Stück	kg	€/kg
Schleswig Holst. / Hamburg	46	14.470	4,45	562	193.699	4,46
Niedersachsen / Bremen	55	16.277	4,49	488	164.958	4,51
Nordrhein-Westfalen	50	14.219	4,48	208	69.147	4,54
Mitteldeutschland und MV				149	46.460	4,73
BW / HE / RP	172	50.774	4,58	588	193.735	4,63
Bayern	159	46.453	4,50	1.085	359.067	4,55
Deutschland gesamt	499	147.240	4,53	3.080	1.027.066	4,55

Stück = Anzahl der im Bericht erfassten Schlachttiere, €/kg = vorl. Preis, kg = berichtete Gesamtschlachtmenge

\* BW / HE / RP = Baden Württemberg, Hessen, Rheinland-Pfalz

Mitteldeutschland und MV = Brandenburg, Thüringen, Sachsen und Mecklenburg-Vorpommern



	Färsenfleisch R4			Färsenfleisch O2		
	Stück	kg	€/kg	Stück	kg	€/kg
Schleswig Holst. / Hamburg	52	19.833	4,45			
Niedersachsen / Bremen	61	22.278	4,55	24	6.458	4,05
Nordrhein-Westfalen	21	7.227	4,50	36	8.975	4,00
Mitteldeutschland und MV						
BW / HE / RP	143	51.396	4,56	69	17.144	3,89
Bayern	285	102.524	4,55	97	24.130	3,82
Deutschland gesamt	583	207.816	4,54	245	61.593	3,91

	Färsenfleisch O3			Färsenfleisch O4		
	Stück	kg	€/kg	Stück	kg	€/kg
Schleswig Holst. / Hamburg	225	72.648	4,24	24	9.014	4,34
Niedersachsen / Bremen	341	105.690	4,17	69	23.392	4,23
Nordrhein-Westfalen	127	37.343	4,13	38	12.864	4,24
Mitteldeutschland und MV	75	22.831	4,12			
BW / HE / RP	127	37.516	4,11	44	15.500	4,21
Bayern	132	38.175	3,98	49	16.801	4,02
Deutschland gesamt	1.027	314.203	4,15	235	81.251	4,19

	Färsenfleisch P1			Färsenfleisch P2		
	Stück	kg	€/kg	Stück	kg	€/kg
Schleswig Holst. / Hamburg	40	8.894	2,90	59	15.277	3,41
Niedersachsen / Bremen	61	12.555	3,18	94	22.097	3,44
Nordrhein-Westfalen				32	7.525	3,49
Mitteldeutschland und MV				31	6.612	3,07
BW / HE / RP				22	4.700	3,17
Bayern						
Deutschland gesamt	157	31.094	2,98	252	59.372	3,37

	Bullenfleisch O2			Ochsenfleisch R2 und R3		
	Stück	kg	€/kg	Stück	kg	€/kg
Schleswig Holst. / Hamburg	26	9.822	4,03			
Niedersachsen / Bremen	50	18.452	4,16			
Nordrhein-Westfalen						
Mitteldeutschland und MV						
BW / HE / RP	27	9.508	3,92	26	9.425	5,29
Bayern				29	11.021	4,74
Deutschland gesamt	141	52.133	4,07	145	54.448	4,97

	Ochsenfleisch O2 und O3			Kuhfleisch R2		
	Stück	kg	€/kg	Stück	kg	€/kg
Schleswig Holst. / Hamburg				39	13.095	4,22
Niedersachsen / Bremen				29	10.175	4,43
Nordrhein-Westfalen						
Mitteldeutschland und MV						
BW / HE / RP				193	68.432	4,29
Bayern				392	139.307	4,29
Deutschland gesamt	61	19.019	4,29	665	235.067	4,29

Stück = Anzahl der im Bericht erfassten Schlachttiere, €/kg = vorl. Preis, kg = berichtete Gesamtschlachtmenge

\* BW / HE / RP = Baden Württemberg, Hessen, Rheinland-Pfalz

Mitteldeutschland und MV = Brandenburg, Thüringen, Sachsen und Mecklenburg-Vorpommern

	Kuhfleisch R3			Kuhfleisch O1		
	Stück	kg	€/kg	Stück	kg	€/kg
Schleswig Holst. / Hamburg	30	11.491	4,28			
Niedersachsen / Bremen	117	41.868	4,31	78	23.009	4,01
Nordrhein-Westfalen	70	26.199	4,32	40	11.745	3,99
Mitteldeutschland und MV						
BW / HE / RP	327	124.692	4,35	176	49.879	3,96
Bayern	948	356.078	4,32	422	122.280	3,88
Deutschland gesamt	1.513	568.216	4,33	726	209.924	3,92

	Kuhfleisch O2			Kuhfleisch O3		
	Stück	kg	€/kg	Stück	kg	€/kg
Schleswig Holst. / Hamburg	63	20.037	4,07	450	160.684	4,17
Niedersachsen / Bremen	380	118.002	4,12	1.527	535.693	4,20
Nordrhein-Westfalen	182	55.535	4,08	457	157.472	4,17
Mitteldeutschland und MV	37	11.543	3,99	230	79.803	4,12
BW / HE / RP	289	87.897	4,12	470	157.541	4,16
Bayern	601	183.272	4,05	533	177.308	4,09
Deutschland gesamt	1.552	476.286	4,08	3.667	1.268.501	4,17

	Kuhfleisch P1			Kuhfleisch P2		
	Stück	kg	€/kg	Stück	kg	€/kg
Schleswig Holst. / Hamburg	227	56.831	3,02	216	62.160	3,47
Niedersachsen / Bremen	785	197.996	3,37	348	94.106	3,60
Nordrhein-Westfalen	216	53.002	3,37	200	54.008	3,66
Mitteldeutschland und MV	245	53.735	3,13	176	44.235	3,41
BW / HE / RP	273	65.598	3,26	122	32.121	3,41
Bayern	313	77.637	3,21	248	66.420	3,40
Deutschland gesamt	2.059	504.799	3,27	1.310	353.050	3,51

	Kalbfleisch R2			Kalbfleisch O2		
	Stück	kg	€/kg	Stück	kg	€/kg
Schleswig Holst. / Hamburg						
Niedersachsen / Bremen						
Nordrhein-Westfalen						
Mitteldeutschland und MV						
BW / HE / RP	30	4.188	6,58			
Bayern						
Deutschland gesamt	216	38.467	5,52	950	157.356	5,26

	Lammfleisch lebend pauschal			Lammfleisch geschlachtet pauschal		
	Stück	kg	€/kg	Stück	kg	€/kg
Deutschland gesamt				930	18.303	10,07

	Schafffleisch lebend pauschal			Schafffleisch geschlachtet pauschal		
	Stück	kg	€/kg	Stück	kg	€/kg
Deutschland gesamt						

**Bericht zu Rindern aus ökologischer/biologischer Erzeugung, Deutschland gesamt**

Haltungsform	BIO				KONV			
	Schlachttiere in Stück	Schlachtmenge in kg	mittl. Gewicht in kg / Tier	Preis in € / kg	Schlachttiere in Stück	Schlachtmenge in kg	mittl. Gewicht in kg / Tier	Preis in € / kg
<b><u>Jungbullen</u></b>								
Jungbullen U	49	21.833	446	5,14	7.463	3.354.739	450	4,89
Jungbullen R	50	17.699	354	4,97	7.118	2.863.128	402	4,83
Jungbullen E-P	119	46.169	388	5,01	17.338	7.223.249	417	4,81
<b><u>Färsen</u></b>								
Färsen U	85	30.573	360	4,99	2.083	792.346	380	4,59
Färsen R	224	71.001	317	5,05	3.966	1.320.326	333	4,52
Färsen E-P	368	117.486	319	4,96	8.119	2.706.121	333	4,42
<b><u>Kühe</u></b>								
Kühe U	47	21.221	452	4,86	1.023	462.511	452	4,50
Kühe R	192	70.099	365	4,68	2.449	914.627	373	4,29
Kühe O	283	85.744	303	4,45	6.221	2.087.912	336	4,12
Kühe P	134	32.239	241	3,69	3.698	956.506	259	3,39
Kühe E-P	658	210.330	320	4,46	13.433	4.444.153	331	4,04
<b><u>weitere Tierkategorien</u></b>								
Bullen E-P	92				679			
Ochsen E-P	150				161			
Kälber E-P	84				1.371			

## Hinweise zur Datenerhebung für Biorinder

- Die Erhebung berücksichtigt nur Daten der meldepflichtigen Schlachtbetriebe entsprechend §5 Abs.1 der 1. FIGDV (wöchentliche Schlachtung von mehr als 150 Rinder), unabhängig von der Herkunft (In- oder Ausland) der Tiere.
- Die Preismeldung zur Haltungsform Bio entspricht der Definition der Verordnung (EG) 834/2007 über die ökologische/biologische Produktion (vgl. §6 Abs.1 Ziffer 2 der 1.FIGDV). Alle Schlachttiere, die nicht als „bio“ vermarktet wurden, werden in der Haltungsform „konv“ erfasst.
- Stärkere Schwankungen der Preise und Schlachtgewichte können sich im Vergleich zur Gesamtpreismeldung u.a. ergeben durch:
  - relativ geringe Stückzahl der Schlachtungen,
  - Chargenbildung in der Vermarktung,
  - Unterschiede der Vermarktungsformen.

	Schweinefleisch S			Schweinefleisch E		
	Stück	kg	€/kg	Stück	kg	€/kg
Region Nord-Ost	54.138	5.246.810	2,28	34.013	3.305.157	2,24
Niedersachsen / Bremen	136.336	13.344.462	2,29	86.879	8.546.576	2,26
Nordrhein-Westfalen	194.943	18.880.743	2,31	94.515	9.248.442	2,27
Hessen / Rheinland-Pfalz	10.145	985.354	2,30	11.894	1.166.788	2,29
Baden-Württemberg	22.176	2.170.558	2,30	22.241	2.187.870	2,30
Bayern	21.461	2.105.400	2,28	17.684	1.753.971	2,25
Deutschland gesamt	439.199	42.733.327	2,30	267.226	26.208.804	2,27
€/ 100 kg Warmgewicht			229,67			226,58
€/ 100 kg Kaltgewicht			234,26			231,11

	Schweinefleisch U			Schweinefleisch R		
	Stück	kg	€/kg	Stück	kg	€/kg
Region Nord-Ost	4.970	483.505	2,12	437	42.524	1,94
Niedersachsen / Bremen	10.927	1.082.755	2,15	674	66.878	2,00
Nordrhein-Westfalen	12.040	1.187.860	2,14	828	82.179	1,99
Hessen / Rheinland-Pfalz	2.256	222.144	2,18	179	17.720	1,96
Baden-Württemberg	2.737	270.597	2,29	164	16.119	2,14
Bayern	2.369	236.833	2,16	174	17.538	1,93
Deutschland gesamt	35.299	3.483.694	2,16	2.456	242.958	1,99

	Schweinefleisch M		
	Stück	kg	€/kg
Region Nord-Ost	852	149.392	1,69
Niedersachsen / Bremen	6.372	1.092.000	1,82
Nordrhein-Westfalen	4.242	752.464	1,79
Hessen / Rheinland-Pfalz			
Baden-Württemberg	591	108.261	1,72
Bayern	300	57.357	1,87
Deutschland gesamt	12.384	2.165.218	1,80

	Schweinefleisch S-P			Schweinefleisch S-V		
	Stück	kg	€/kg	Stück	kg	€/kg
Region Nord-Ost	93.623	9.084.257	2,26	94.515	9.237.510	2,25
Niedersachsen / Bremen	234.959	23.054.256	2,27	241.483	24.170.821	2,25
Nordrhein-Westfalen	302.398	29.406.282	2,29	306.958	30.208.020	2,27
Hessen / Rheinland-Pfalz	24.488	2.393.422	2,28	24.515	2.399.166	2,28
Baden-Württemberg	47.334	4.646.696	2,30	47.926	4.755.187	2,29
Bayern	41.703	4.115.245	2,26	42.004	4.172.706	2,25
Deutschland gesamt	744.505	72.700.158	2,28	757.401	74.943.410	2,26

Region Nord-Ost = Schleswig-Holstein und östliche Bundesländer

Für Schweine gilt entsprechend der 1. FIGDV § 6 Abs. 2: "Schweine mit einem Zweihäftengewicht von weniger als 80 Kilogramm und mehr als 110 Kilogramm sind ... nicht .. berücksichtigt[.]. [Dies ..] gilt nicht für die Handelsklassen M und V."