



Wochenbericht über Schlachtvieh und Fleisch nach der 1. FIGDV

29 KW

15.07.2024 bis 21.07.2024

erstellt: 24.07.2024

Herausgeber: Bundesanstalt für Landwirtschaft und Ernährung / Ref. 624 im Auftrag
des Bundesministerium für Ernährung und Landwirtschaft
und in Zusammenarbeit mit den zuständigen Landesdienststellen

Datenerhebung nach der 1. Fleischgesetz-Durchführungsverordnung
(1. FIGDV)

Anmerkungen: Angaben können durch Rundungen bedingt geringfügig von Landesberichten abweichen.
Sofern nicht anders angegeben, bezieht sich das Schlachtgewicht auf das Warmgewicht
des geschlachteten ausgeweideten Tieres. Kalkulierbare Bonuszahlungen sind
unabhängig vom Auszahlungszeitpunkt in den Preisen berücksichtigt. Durch Korrektur-
und Nachmeldung können sich geringfügig Änderungen der Angaben zu nachfolgenden
Veröffentlichungen ergeben.

E- Mail: agrar@ble.de
Internet: www.bmel-statistik.de

Nachdruck mit Quellenangabe gestattet
Quellenangabe: BLE und zuständige Landesstellen nach 1. FIGDV

Angaben pro Bundesland, Tierart und Handelsklasse werden ab 3 Meldebetriebe und 21 Tiere
ausgewiesen. Bei der Tierkategorie Schaf liegt die Mindestanzahl bei 75 Tieren.

Grafische Darstellung ausgewählter Preisverläufe im Jahresablauf und im Vergleich zu den Vorjahren

Schlachtpreise für Jungbullen R3

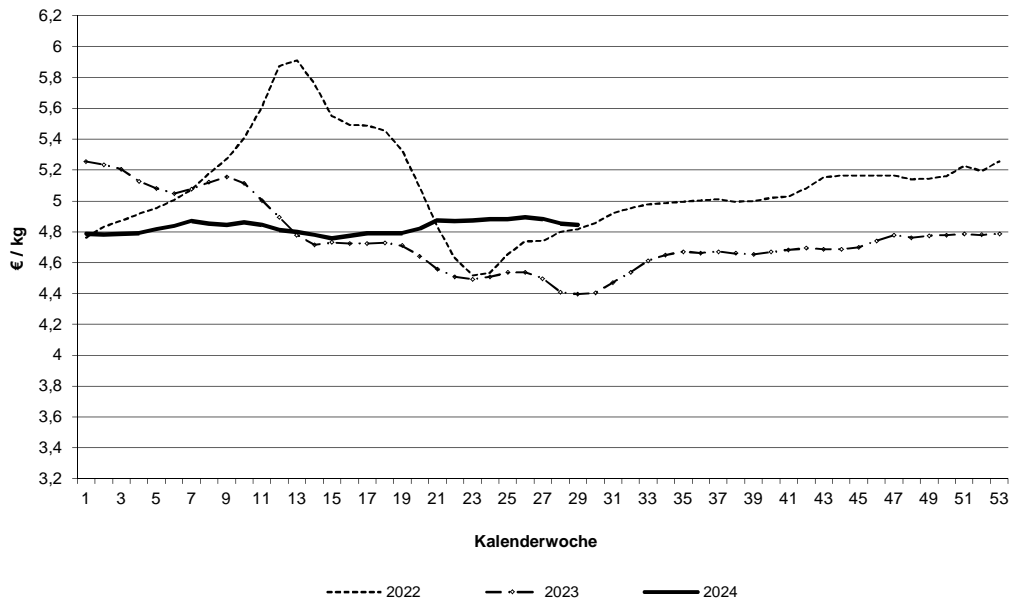

Schlachtpreise für Kühe R3

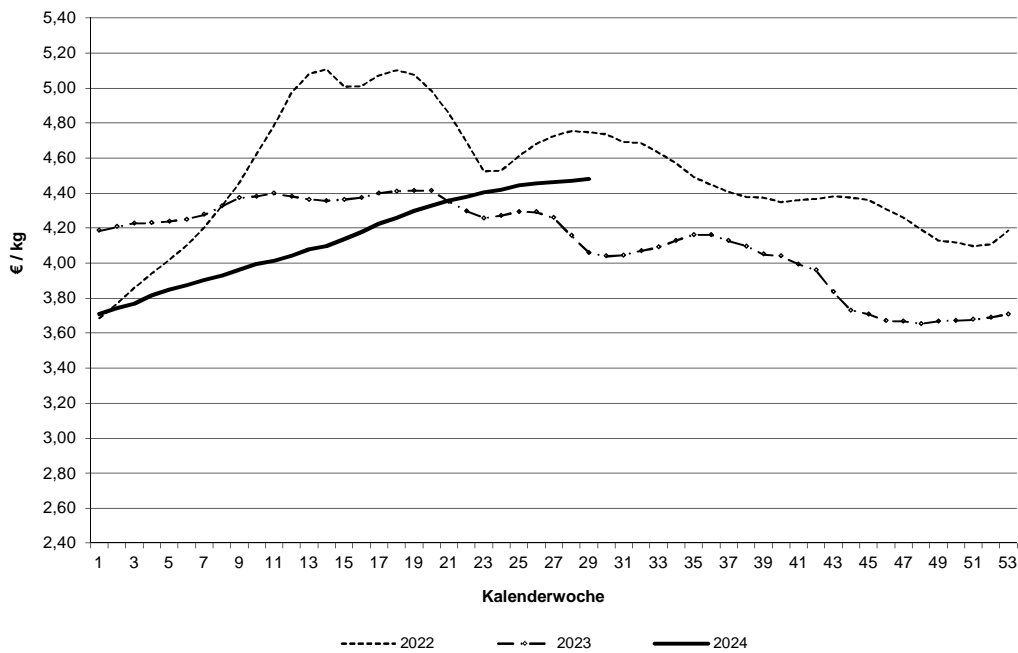

Datenquelle: 1. FIGDV, BLE/ref. 624 und zust. Landesstellen

Schlachtpreise für Schweine E

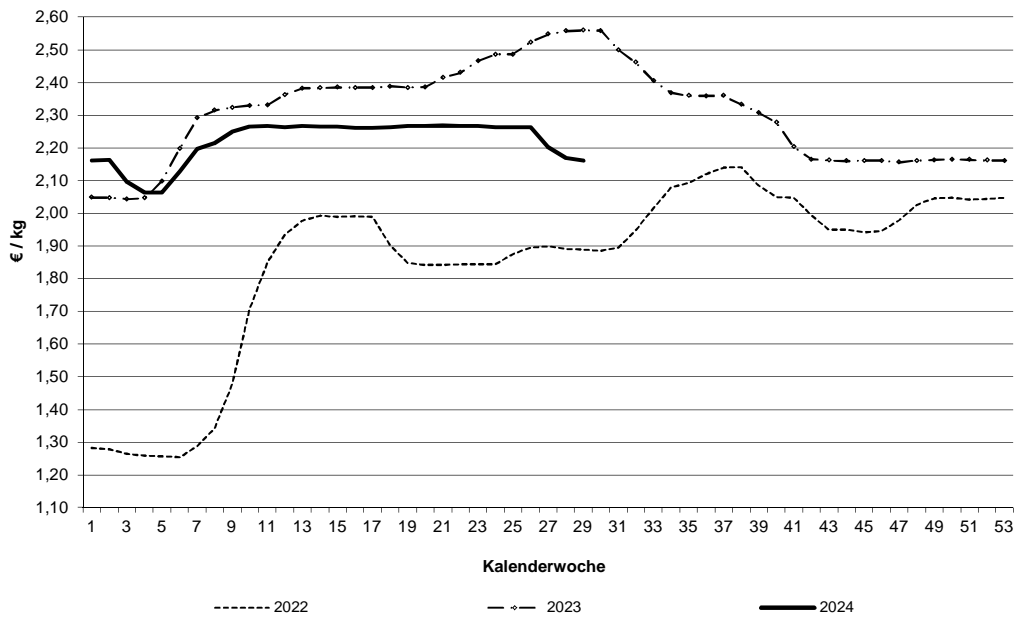

Schlachtpreise für Lämmer - pauschal abgerechnet

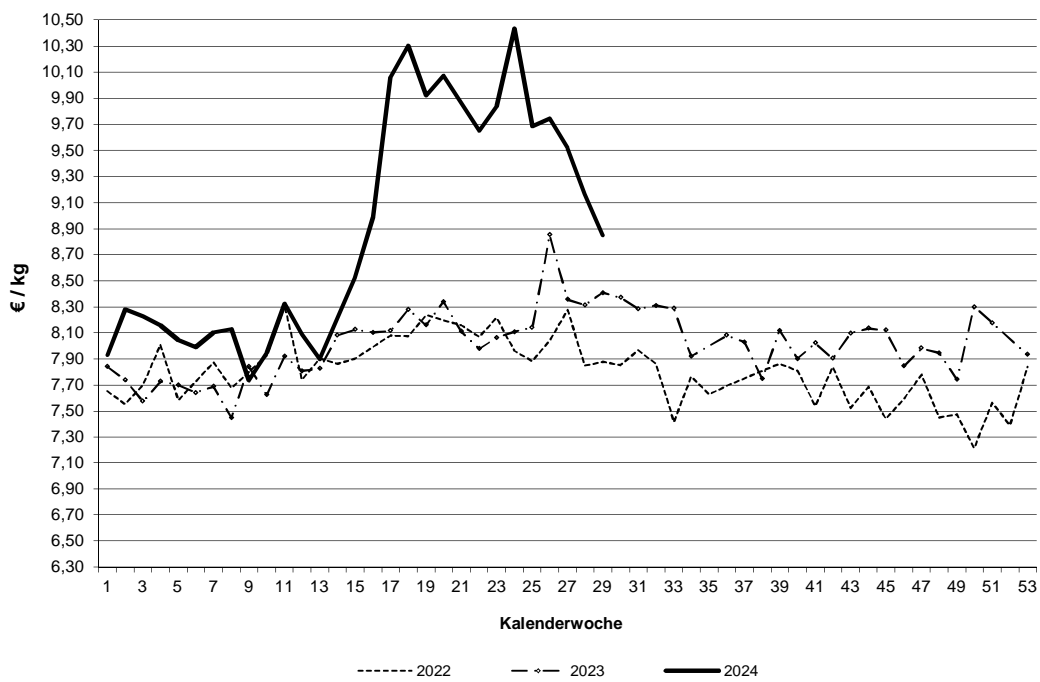

Datenquelle: 1. FIGDV, BLE/ref. 624 und zust. Landesstellen

Grafische Darstellung ausgewählter Preisverläufe im Jahresablauf und im Vergleich zu ausgewählten EU-Nachbarstaaten Quelle: EU-Kommission, GD Landwirtschaft und ländliche Entwicklung

Schlachtpreise für Jungbullen R3

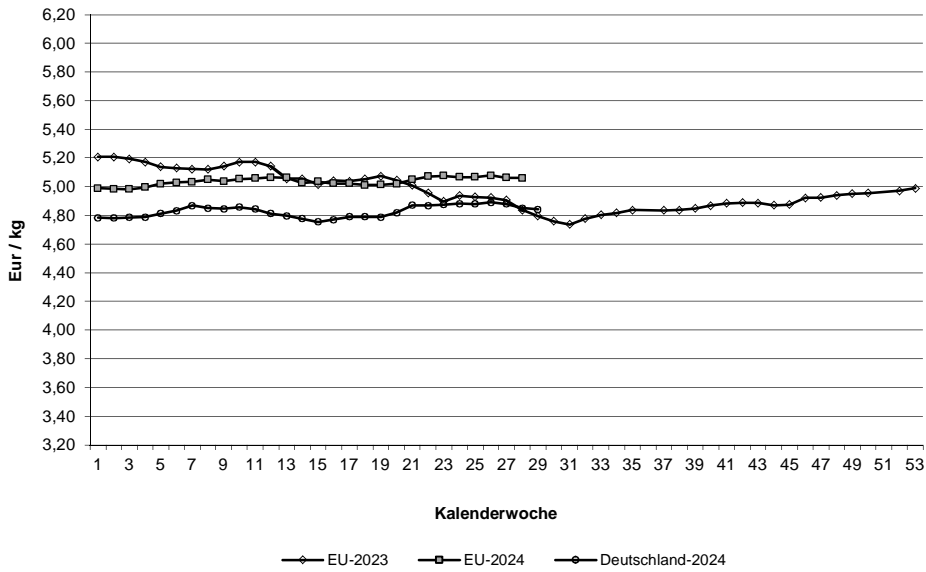

Schlachtpreise für Schweine E

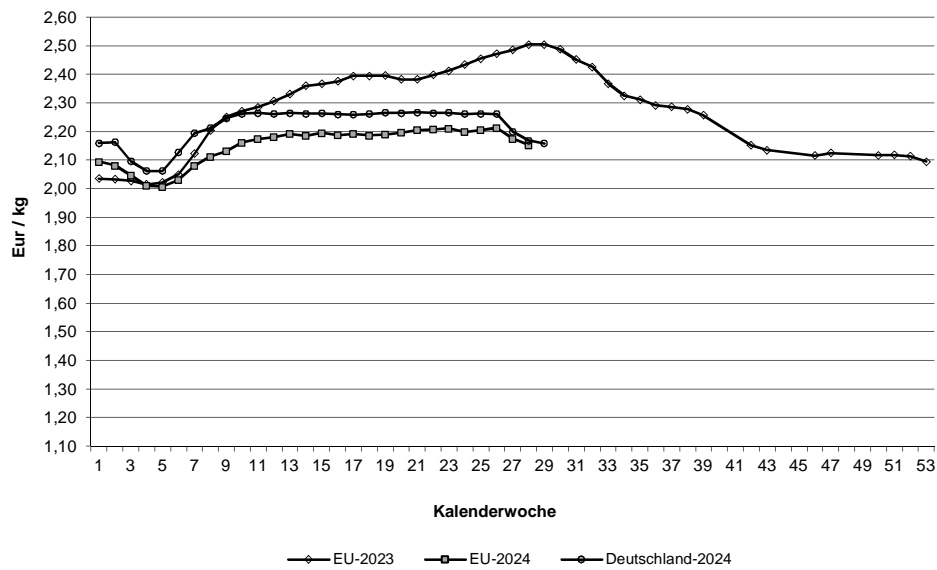

Quelle: EU-Daten nach Angaben der EU-Kommission

**Relativer Verlauf der Schweine- und Ferkelpreise (Schweinezyklus)
Schweinepreis (Ø S und E) = 100**

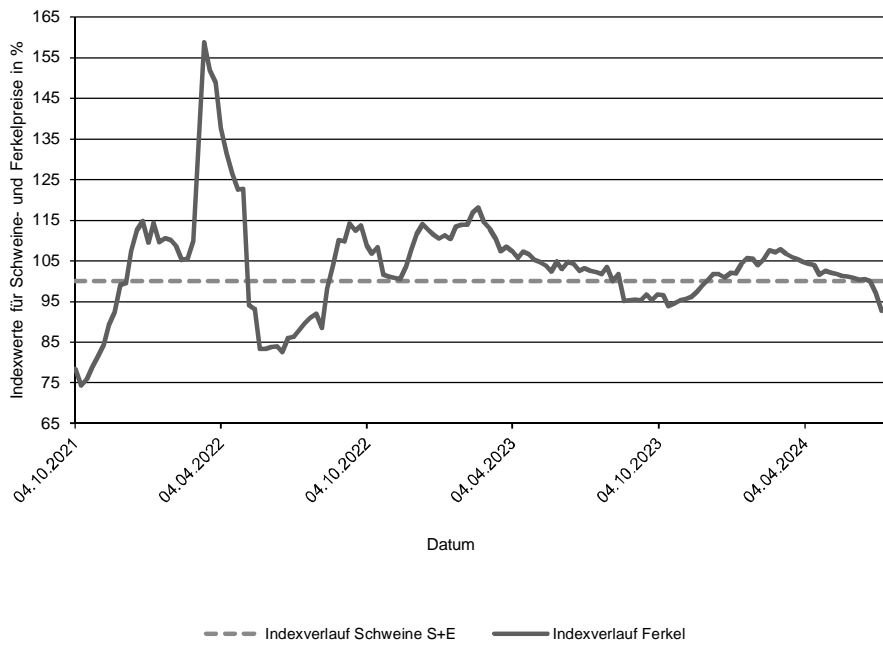

**Verlauf der absoluten Schlachtpreise für Schweine der Handelsklassen S und E
und der Ferkel (28 kg)**

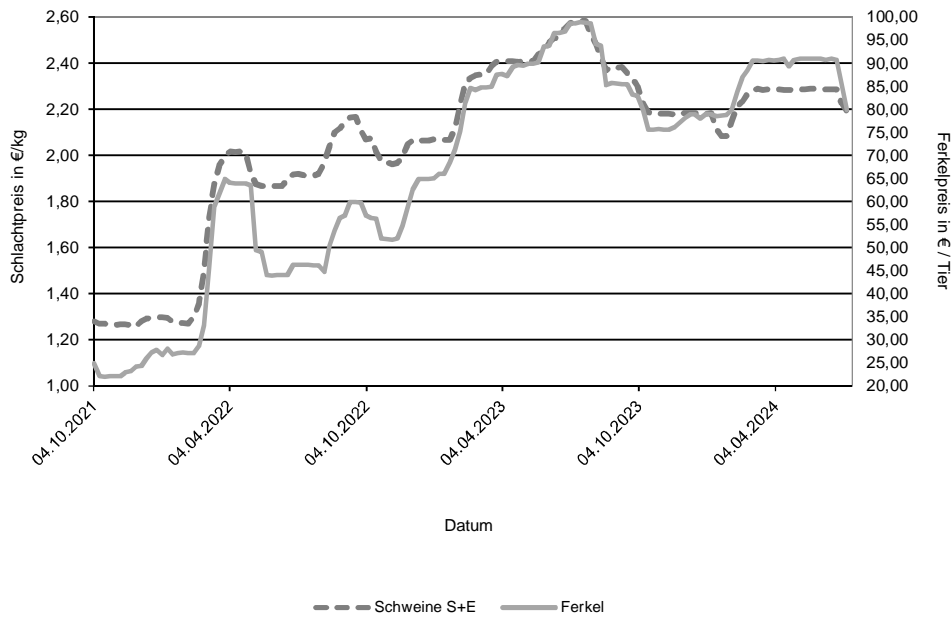

Datenquelle: 1. FIGDV, BLE/Ref. 624 mit zust. Landesstellen
Ferkelpreise aus dem Kammerprogramm, AMI

Übersicht: Deutschland gesamt

				€/kg	€/100 kg	
	Stück	kg	Warmgewicht		Kaltgewicht	
Jungbullenfleisch						
U2	3.921	1.736.997		4,96	505,53	
U3	2.932	1.338.563		4,91	501,21	
R2	3.914	1.533.181		4,88	497,45	
R3	2.348	983.799		4,84	494,02	
O2	863	289.955		4,46	454,81	
O3	947	364.643		4,57	466,37	
E-P	15.602	6.487.342		4,85	494,65	
Färsenfleisch						
U3	1.032	376.912		4,71	480,72	
U4	649	258.164		4,69	478,20	
R2	475	137.721		4,63	472,24	
R3	2.497	821.632		4,66	475,75	
R4	516	185.551		4,63	472,58	
O2	249	63.521		4,07	415,27	
O3	858	262.692		4,22	430,43	
O4	179	60.893		4,29	437,62	
P1	177	35.807		3,15	321,78	
P2	301	68.804		3,42	348,81	
E-P	7.255	2.370.031		4,52	460,94	
Bullenfleisch						
O2	136	49.327		4,12	420,08	
E-P	618	245.540		4,20	428,83	
Ochsenfleisch						
R3	56	21.800		4,96	506,11	
O3	49	16.808		4,45	453,96	
P3						
E-P	190	66.952		4,67	476,53	
Kuhfleisch						
R2	576	202.113		4,45	454,20	
R3	1.235	465.393		4,48	456,90	
O1	911	265.686		4,06	413,72	
O2	1.535	472.923		4,18	426,62	
O3	3.408	1.173.073		4,25	433,05	
P1	2.634	649.251		3,38	344,68	
P2	1.303	347.704		3,58	365,63	
E-P	13.786	4.434.919		4,11	419,57	
Kalbfleisch						
R2	223	39.365		5,67	578,73	
O2	627	102.501		5,20	530,83	
E-P	1.103	178.734		5,29	539,70	
pauschal						
Lammfleisch						
lebend pauschal						
geschlachtet pauschal	391	8.106		8,85	902,50	
Schafffleisch						
lebend pauschal						
geschlachtet pauschal						
Schweinefleisch						
S	398.380	38.562.347		2,20	224,12	62,38
E	251.528	24.513.521		2,16	220,29	58,05
U	33.770	3.312.769		2,05		53,42
R	2.399	235.531		1,92		48,45
M	11.497	1.995.674		1,61		

Zusammenfassende Darstellung nach Regionen, Tierkategorien über die Handelsklassen E-P

	Jungbullenfleisch			Färsenfleisch		
	E-P			E-P		
	Stück	kg	€ / kg	Stück	kg	€ / kg
Schleswig Holst. / Hamburg	464	175.604	4,53	980	319.259	4,46
Niedersachsen / Bremen	5.497	2.290.994	4,84	961	297.959	4,39
Nordrhein-Westfalen	3.087	1.315.463	4,88	475	145.198	4,44
Mitteldeutschland und MV	728	285.845	4,77	768	226.963	4,31
BW / HE / RP	2.045	822.396	4,86	1.435	466.383	4,61
Bayern	3.781	1.597.040	4,88	2.636	914.269	4,60
Deutschland gesamt	15.602	6.487.342	4,85	7.255	2.370.031	4,52

	Bullenfleisch			Ochsenfleisch		
	E-P			E-P		
	Stück	kg	€ / kg	Stück	kg	€ / kg
Schleswig Holst. / Hamburg	36	13.941	3,97			
Niedersachsen / Bremen	181	69.644	4,17	28	9.966	4,33
Nordrhein-Westfalen	86	34.132	4,30			
Mitteldeutschland und MV	45	17.464	4,46	74	26.164	5,00
BW / HE / RP	139	55.604	4,20			
Bayern	131	54.755	4,17	47	16.461	4,43
Deutschland gesamt	618	245.540	4,20	190	66.952	4,67

	Kuhfleisch			Kalbfleisch		
	E-P			E-P		
	Stück	kg	€ / kg	Stück	kg	€ / kg
Schleswig Holst. / Hamburg	1.165	362.819	3,92			
Niedersachsen / Bremen	3.352	1.038.629	4,02			
Nordrhein-Westfalen	1.226	370.760	4,02	886	147.343	5,32
Mitteldeutschland und MV	1.520	453.542	3,82	82	11.467	4,88
BW / HE / RP	1.950	639.951	4,22	88	12.362	5,77
Bayern	4.573	1.569.218	4,29			
Deutschland gesamt	13.786	4.434.919	4,11	1.103	178.734	5,29

	Jungrindfleisch		
	E-P		
	Stück	kg	€ / kg
Schleswig Holst. / Hamburg			
Niedersachsen / Bremen			
Nordrhein-Westfalen			
Mitteldeutschland und MV	72	14.727	4,45
BW / HE / RP			
Bayern			
Deutschland gesamt	118	24.125	4,04

* BW / HE / RP = Baden Württemberg, Hessen, Rheinland-Pfalz

Detaillierte Darstellung nach Regionen, Tierkategorien und den marktgängigsten Handelklassen/Fettklassen

	Jungbullenfleisch U2			Jungbullenfleisch U3		
	Stück	kg	€/kg	Stück	kg	€/kg
Schleswig Holst. / Hamburg	43	18.173	4,71	50	22.832	4,74
Niedersachsen / Bremen	1.276	573.438	4,97	906	416.165	4,91
Nordrhein-Westfalen	523	237.570	4,97	508	237.414	4,91
Mitteldeutschland und MV	168	73.007	4,89	97	43.667	4,93
BW / HE / RP	579	250.925	4,99	353	158.037	4,96
Bayern	1.332	583.884	4,94	1.018	460.448	4,91
Deutschland gesamt	3.921	1.736.997	4,96	2.932	1.338.563	4,91

	Jungbullenfleisch R2			Jungbullenfleisch R3		
	Stück	kg	€/kg	Stück	kg	€/kg
Schleswig Holst. / Hamburg	67	26.103	4,74	60	24.629	4,73
Niedersachsen / Bremen	1.374	543.877	4,87	906	378.588	4,83
Nordrhein-Westfalen	901	367.877	4,92	816	350.217	4,85
Mitteldeutschland und MV	202	74.626	4,78	79	33.526	4,84
BW / HE / RP	572	216.086	4,90	157	64.352	4,89
Bayern	798	304.612	4,86	330	132.487	4,87
Deutschland gesamt	3.914	1.533.181	4,88	2.348	983.799	4,84

	Jungbullenfleisch O2			Jungbullenfleisch O3		
	Stück	kg	€/kg	Stück	kg	€/kg
Schleswig Holst. / Hamburg	93	33.194	4,48	87	33.684	4,51
Niedersachsen / Bremen	336	115.191	4,55	546	211.203	4,61
Nordrhein-Westfalen	129	44.079	4,59	138	53.417	4,63
Mitteldeutschland und MV	48	15.404	4,44	77	29.697	4,60
BW / HE / RP	149	48.015	4,28	59	21.153	4,33
Bayern	108	34.072	4,23	40	15.489	4,28
Deutschland gesamt	863	289.955	4,46	947	364.643	4,57

	Färsenfleisch U3			Färsenfleisch U4		
	Stück	kg	€/kg	Stück	kg	€/kg
Schleswig Holst. / Hamburg	145	52.608	4,61			
Niedersachsen / Bremen	41	15.180	4,96			
Nordrhein-Westfalen	35	12.545	4,74			
Mitteldeutschland und MV	133	45.894	4,75			
BW / HE / RP	159	55.597	4,78	206	78.193	4,72
Bayern	519	195.088	4,69	395	161.590	4,67
Deutschland gesamt	1.032	376.912	4,71	649	258.164	4,69

	Färsenfleisch R2			Färsenfleisch R3		
	Stück	kg	€/kg	Stück	kg	€/kg
Schleswig Holst. / Hamburg	29	8.992	4,63	369	123.429	4,64
Niedersachsen / Bremen	45	13.307	4,66	329	109.701	4,66
Nordrhein-Westfalen	40	11.594	4,65	152	49.573	4,63
Mitteldeutschland und MV				200	62.754	4,73
BW / HE / RP	165	47.782	4,66	452	146.012	4,74
Bayern	183	53.066	4,59	995	330.163	4,63
Deutschland gesamt	475	137.721	4,63	2.497	821.632	4,66

Stück = Anzahl der im Bericht erfassten Schlachttiere, €/kg = vorl. Preis, kg = berichtete Gesamtschlachtmenge

* BW / HE / RP = Baden Württemberg, Hessen, Rheinland-Pfalz

Mitteldeutschland und MV = Brandenburg, Thüringen, Sachsen und Mecklenburg-Vorpommern

	Färsenfleisch R4			Färsenfleisch O2		
	Stück	kg	€/kg	Stück	kg	€/kg
Schleswig Holst. / Hamburg	52	18.481	4,65	29	8.003	4,32
Niedersachsen / Bremen	56	20.090	4,62	23	5.983	4,09
Nordrhein-Westfalen	43	15.223	4,57	26	6.621	4,12
Mitteldeutschland und MV	39	14.426	4,63	27	6.893	4,08
BW / HE / RP	104	36.231	4,67	62	15.286	3,99
Bayern	222	81.100	4,63	82	20.735	4,01
Deutschland gesamt	516	185.551	4,63	249	63.521	4,07

	Färsenfleisch O3			Färsenfleisch O4		
	Stück	kg	€/kg	Stück	kg	€/kg
Schleswig Holst. / Hamburg	206	66.718	4,37			
Niedersachsen / Bremen	221	68.418	4,22	55	18.394	4,31
Nordrhein-Westfalen	70	20.682	4,22	26	8.520	4,36
Mitteldeutschland und MV	141	41.818	4,11			
BW / HE / RP	113	32.879	4,14	45	15.663	4,24
Bayern	107	32.177	4,14	26	8.926	4,23
Deutschland gesamt	858	262.692	4,22	179	60.893	4,29

	Färsenfleisch P1			Färsenfleisch P2		
	Stück	kg	€/kg	Stück	kg	€/kg
Schleswig Holst. / Hamburg	40	8.466	2,99	63	16.267	3,61
Niedersachsen / Bremen	57	11.899	3,32	69	16.262	3,57
Nordrhein-Westfalen				24	5.241	3,48
Mitteldeutschland und MV	42	8.914	3,14	96	20.895	3,22
BW / HE / RP				24	4.874	3,24
Bayern				25	5.265	3,26
Deutschland gesamt	177	35.807	3,15	301	68.804	3,42

	Bullenfleisch O2			Ochsenfleisch R2 und R3		
	Stück	kg	€/kg	Stück	kg	€/kg
Schleswig Holst. / Hamburg						
Niedersachsen / Bremen	59	21.167	4,18			
Nordrhein-Westfalen	22	8.550	4,17			
Mitteldeutschland und MV						
BW / HE / RP	27	9.583	4,09			
Bayern						
Deutschland gesamt	136	49.327	4,12	87	32.388	4,93

	Ochsenfleisch O2 und O3			Kuhfleisch R2		
	Stück	kg	€/kg	Stück	kg	€/kg
Schleswig Holst. / Hamburg						
Niedersachsen / Bremen						
Nordrhein-Westfalen						
Mitteldeutschland und MV						
BW / HE / RP				120	41.278	4,45
Bayern				407	144.119	4,47
Deutschland gesamt	49	16.808	4,45	576	202.113	4,45

Stück = Anzahl der im Bericht erfassten Schlachttiere, €/kg = vorl. Preis, kg = berichtete Gesamtschlachtmenge

* BW / HE / RP = Baden Württemberg, Hessen, Rheinland-Pfalz

Mitteldeutschland und MV = Brandenburg, Thüringen, Sachsen und Mecklenburg-Vorpommern

	Kuhfleisch R3			Kuhfleisch O1		
	Stück	kg	€/kg	Stück	kg	€/kg
Schleswig Holst. / Hamburg	45	17.073	4,37			
Niedersachsen / Bremen	75	27.279	4,34	85	25.743	4,07
Nordrhein-Westfalen	31	11.799	4,37	55	15.728	4,07
Mitteldeutschland und MV	57	21.397	4,33			
BW / HE / RP	236	88.554	4,52	180	51.248	4,08
Bayern	791	299.291	4,50	563	164.773	4,05
Deutschland gesamt	1.235	465.393	4,48	911	265.686	4,06
	Kuhfleisch O2			Kuhfleisch O3		
	Stück	kg	€/kg	Stück	kg	€/kg
Schleswig Holst. / Hamburg	62	19.933	4,18	452	160.263	4,27
Niedersachsen / Bremen	331	103.412	4,19	1.321	458.593	4,26
Nordrhein-Westfalen	162	50.224	4,19	350	120.740	4,25
Mitteldeutschland und MV	76	23.486	4,05	453	154.363	4,16
BW / HE / RP	263	80.747	4,22	344	116.423	4,28
Bayern	641	195.121	4,18	488	162.691	4,23
Deutschland gesamt	1.535	472.923	4,18	3.408	1.173.073	4,25
	Kuhfleisch P1			Kuhfleisch P2		
	Stück	kg	€/kg	Stück	kg	€/kg
Schleswig Holst. / Hamburg	311	75.250	3,11	198	55.600	3,64
Niedersachsen / Bremen	945	239.471	3,50	289	78.254	3,67
Nordrhein-Westfalen	304	72.646	3,46	159	41.314	3,67
Mitteldeutschland und MV	407	98.622	3,22	300	77.847	3,47
BW / HE / RP	278	67.773	3,42	121	32.203	3,60
Bayern	389	95.489	3,36	236	62.486	3,51
Deutschland gesamt	2.634	649.251	3,38	1.303	347.704	3,58
	Kalbfleisch R2			Kalbfleisch O2		
	Stück	kg	€/kg	Stück	kg	€/kg
Schleswig Holst. / Hamburg						
Niedersachsen / Bremen						
Nordrhein-Westfalen						
Mitteldeutschland und MV						
BW / HE / RP	33	4.446	6,50	29	4.320	4,89
Bayern						
Deutschland gesamt	223	39.365	5,67	627	102.501	5,20
	Lammfleisch lebend pauschal			Lammfleisch geschlachtet pauschal		
	Stück	kg	€/kg	Stück	kg	€/kg
Deutschland gesamt				391	8.106	8,85
	Schafffleisch lebend pauschal			Schafffleisch geschlachtet pauschal		
	Stück	kg	€/kg	Stück	kg	€/kg
Deutschland gesamt						

Bericht zu Rindern aus ökologischer/biologischer Erzeugung, Deutschland gesamt

Haltungsform	BIO				KONV			
	Schlachttiere in Stück	Schlachtmenge in kg	mittl. Gewicht in kg / Tier	Preis in € / kg	Schlachttiere in Stück	Schlachtmenge in kg	mittl. Gewicht in kg / Tier	Preis in € / kg
<u>Jungbullen</u>								
Jungbullen U	38	16.771	441	5,40	6.910	3.101.878	449	4,93
Jungbullen R	55	18.075	329	5,24	6.317	2.538.580	402	4,86
Jungbullen E-P	111	39.052	352	5,22	15.491	6.448.290	416	4,85
<u>Färsen</u>								
Färsen U	48	17.113	357	5,31	1.720	648.195	377	4,69
Färsen R	190	58.082	306	5,10	3.320	1.094.014	330	4,63
Färsen E-P	279	86.401	310	5,06	6.976	2.283.630	327	4,50
<u>Kühe</u>								
Kühe U	25	10.591	424	4,94	764	345.436	452	4,66
Kühe R	159	58.451	368	4,89	2.082	775.396	372	4,43
Kühe O	284	88.900	313	4,61	6.068	2.015.789	332	4,19
Kühe P	190	46.587	245	3,80	4.169	1.069.562	257	3,46
Kühe E-P	658	204.529	311	4,52	13.128	4.230.390	322	4,09
<u>weitere Tierkategorien</u>								
Bullen E-P	68				550			
Ochsen E-P	90				100			
Kälber E-P	51				1.052			

Hinweise zur Datenerhebung für Biorinder

1. Die Erhebung berücksichtigt nur Daten der meldepflichtigen Schlachtbetriebe entsprechend §5 Abs.1 der 1. FIGDV (wöchentliche Schlachtung von mehr als 150 Rinder), unabhängig von der Herkunft (In- oder Ausland) der Tiere.
2. Die Preismeldung zur Haltungsform Bio entspricht der Definition der Verordnung (EG) 834/2007 über die ökologische/biologische Produktion (vgl. §6 Abs.1 Ziffer 2 der 1.FIGDV). Alle Schlachttiere, die nicht als „bio“ vermarktet wurden, werden in der Haltungsform „konv“ erfasst.
3. Stärkere Schwankungen der Preise und Schlachtgewichte können sich im Vergleich zur Gesamtpreismeldung u.a. ergeben durch:
 - relativ geringe Stückzahl der Schlachtungen,
 - Chargenbildung in der Vermarktung,
 - Unterschiede der Vermarktungsformen.

	Schweinefleisch S			Schweinefleisch E		
	Stück	kg	€/kg	Stück	kg	€/kg
Region Nord-Ost	45.811	4.404.388	2,18	33.526	3.234.243	2,13
Niedersachsen / Bremen	123.829	12.057.526	2,19	78.409	7.679.477	2,16
Nordrhein-Westfalen	181.091	17.466.669	2,21	89.198	8.671.059	2,16
Hessen / Rheinland-Pfalz	8.850	853.849	2,20	11.748	1.144.349	2,20
Baden-Württemberg	19.725	1.920.054	2,20	20.640	2.016.198	2,19
Bayern	19.074	1.859.861	2,18	18.007	1.768.195	2,15
Deutschland gesamt	398.380	38.562.347	2,20	251.528	24.513.521	2,16
€/ 100 kg Warmgewicht			219,73			215,97
€/ 100 kg Kaltgewicht			224,12			220,29

	Schweinefleisch U			Schweinefleisch R		
	Stück	kg	€/kg	Stück	kg	€/kg
Region Nord-Ost	5.467	530.877	1,99	451	43.669	1,86
Niedersachsen / Bremen	9.724	960.898	2,04	575	56.785	1,96
Nordrhein-Westfalen	11.046	1.081.514	2,03	756	74.466	1,88
Hessen / Rheinland-Pfalz	2.479	242.307	2,09	225	22.254	1,89
Baden-Württemberg	2.589	253.349	2,22	225	21.811	2,20
Bayern	2.465	243.824	2,08	167	16.546	1,83
Deutschland gesamt	33.770	3.312.769	2,05	2.399	235.531	1,92

	Schweinefleisch M		
	Stück	kg	€/kg
Region Nord-Ost	810	137.223	1,51
Niedersachsen / Bremen	6.791	1.167.740	1,64
Nordrhein-Westfalen	3.241	569.252	1,58
Hessen / Rheinland-Pfalz			
Baden-Württemberg	387	71.172	1,47
Bayern	248	46.434	1,72
Deutschland gesamt	11.497	1.995.674	1,61

	Schweinefleisch S-P			Schweinefleisch S-V		
	Stück	kg	€/kg	Stück	kg	€/kg
Region Nord-Ost	85.301	8.217.679	2,15	86.172	8.360.768	2,13
Niedersachsen / Bremen	212.596	20.760.476	2,17	219.577	21.953.789	2,14
Nordrhein-Westfalen	282.178	27.302.131	2,19	285.609	27.903.002	2,17
Hessen / Rheinland-Pfalz	23.310	2.263.558	2,18	23.330	2.267.411	2,18
Baden-Württemberg	43.207	4.214.064	2,20	43.597	4.285.978	2,18
Bayern	39.723	3.889.450	2,16	39.979	3.936.839	2,15
Deutschland gesamt	686.315	66.647.358	2,18	698.264	68.707.787	2,16

Region Nord-Ost = Schleswig-Holstein und östliche Bundesländer

Für Schweine gilt entsprechend der 1. FIGDV § 6 Abs. 2: "Schweine mit einem Zweihäftengewicht von weniger als 80 Kilogramm und mehr als 110 Kilogramm sind ... nicht .. berücksichtigt[t]. [Dies ..] gilt nicht für die Handelsklassen M und V."