



Wochenbericht über Schlachtvieh und Fleisch nach der 1. FIGDV

31 KW

29.07.2024 bis 04.08.2024

erstellt: 07.08.2024

Herausgeber: Bundesanstalt für Landwirtschaft und Ernährung / Ref. 624 im Auftrag
des Bundesministerium für Ernährung und Landwirtschaft
und in Zusammenarbeit mit den zuständigen Landesdienststellen

Datenerhebung nach der 1. Fleischgesetz-Durchführungsverordnung
(1. FIGDV)

Anmerkungen: Angaben können durch Rundungen bedingt geringfügig von Landesberichten abweichen.
Sofern nicht anders angegeben, bezieht sich das Schlachtgewicht auf das Warmgewicht
des geschlachteten ausgeweideten Tieres. Kalkulierbare Bonuszahlungen sind
unabhängig vom Auszahlungszeitpunkt in den Preisen berücksichtigt. Durch Korrektur-
und Nachmeldung können sich geringfügig Änderungen der Angaben zu nachfolgenden
Veröffentlichungen ergeben.

E- Mail: agrar@ble.de
Internet: www.bmel-statistik.de

Nachdruck mit Quellenangabe gestattet
Quellenangabe: BLE und zuständige Landesstellen nach 1. FIGDV

Angaben pro Bundesland, Tierart und Handelsklasse werden ab 3 Meldebetriebe und 21 Tiere
ausgewiesen. Bei der Tierkategorie Schaf liegt die Mindestanzahl bei 75 Tieren.

Grafische Darstellung ausgewählter Preisverläufe im Jahresablauf und im Vergleich zu den Vorjahren

Schlachtpreise für Jungbullen R3

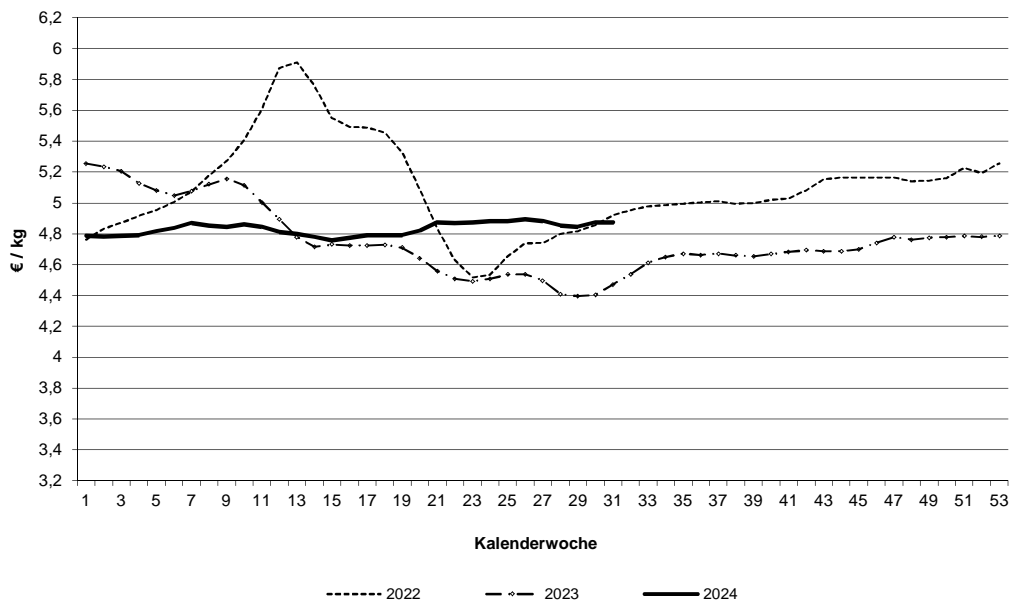

Schlachtpreise für Kühe R3

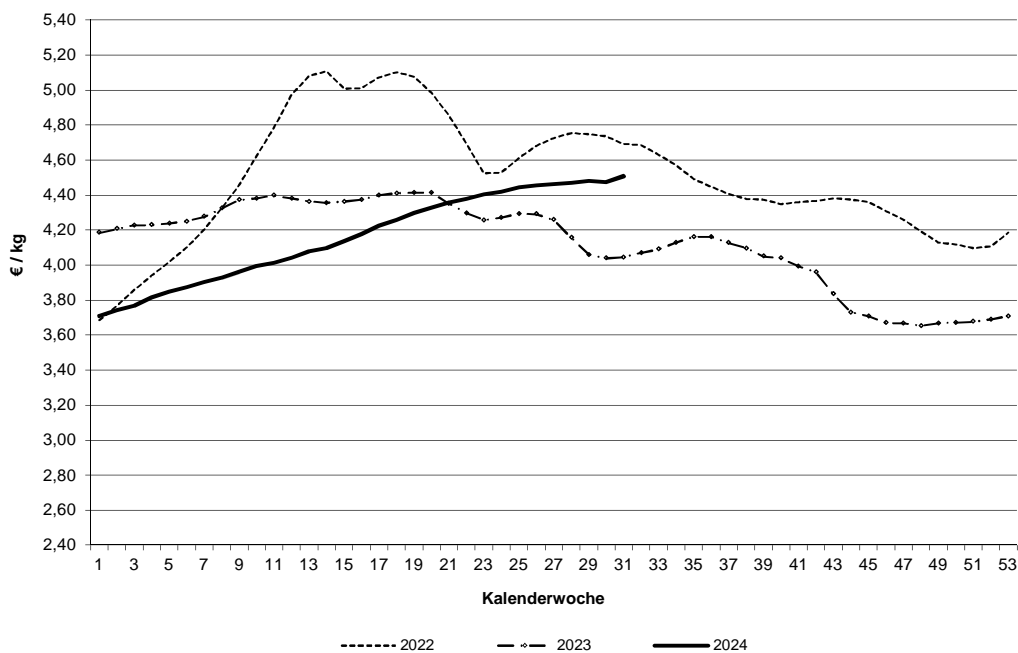

Datenquelle: 1. FIGDV, BLE/ref. 624 und zust. Landesstellen

Schlachtpreise für Schweine E

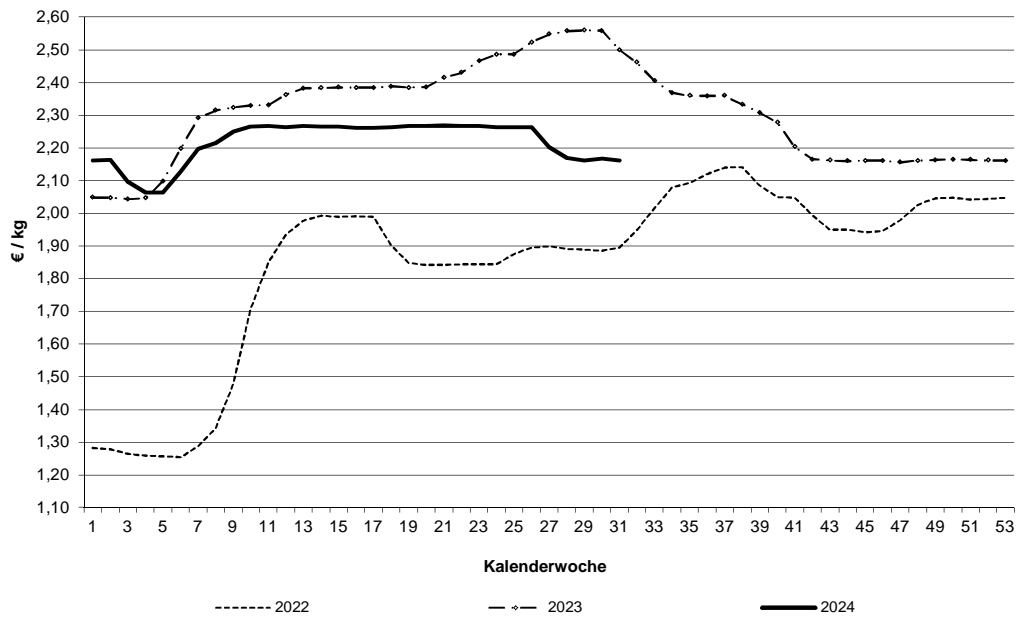

Schlachtpreise für Lämmer - pauschal abgerechnet

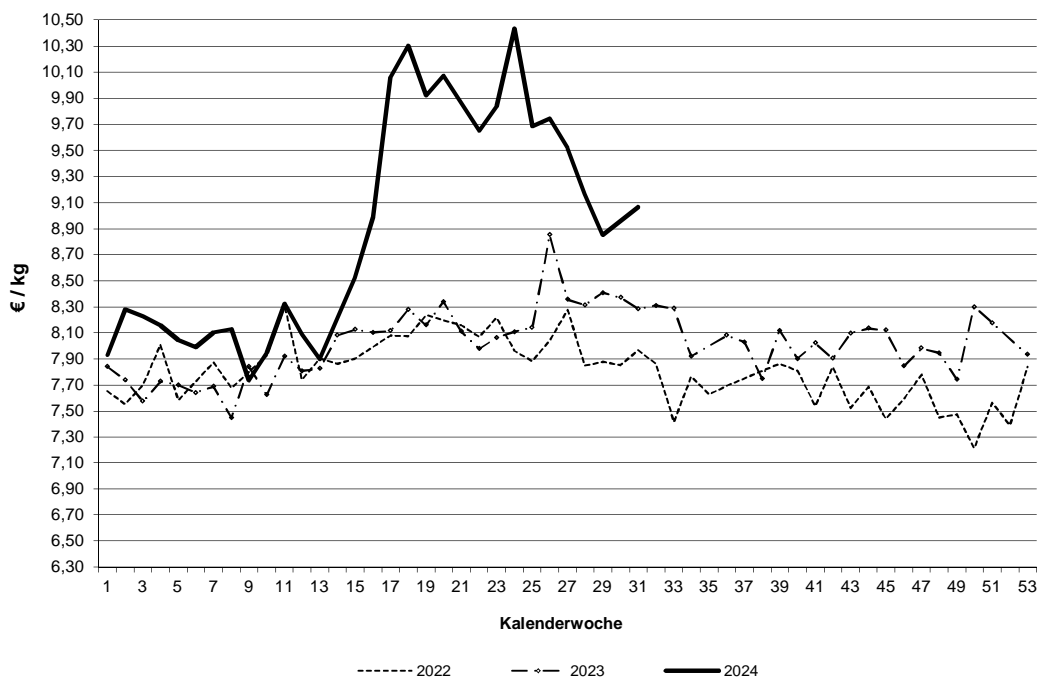

Datenquelle: 1. FIGDV, BLE/ref. 624 und zust. Landesstellen

Grafische Darstellung ausgewählter Preisverläufe im Jahresablauf und im Vergleich zu ausgewählten EU-Nachbarstaaten Quelle: EU-Kommission, GD Landwirtschaft und ländliche Entwicklung

Schlachtpreise für Jungbullen R3

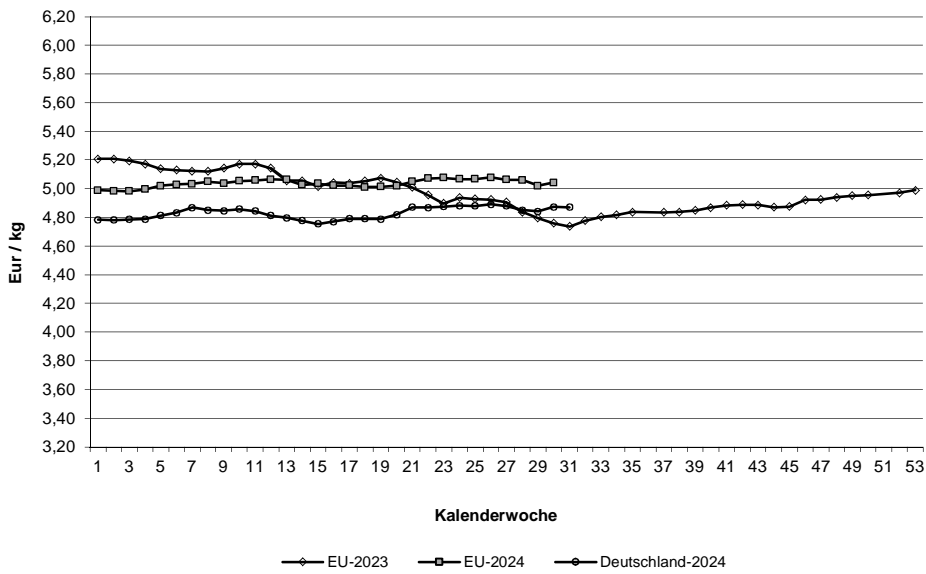

Schlachtpreise für Schweine E

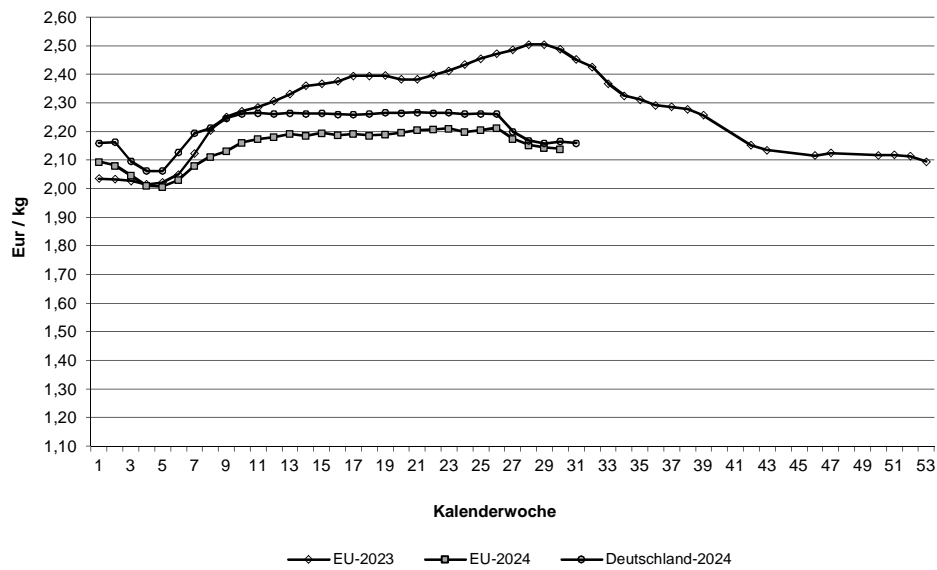

Quelle: EU-Daten nach Angaben der EU-Kommission

**Relativer Verlauf der Schweine- und Ferkelpreise (Schweinezyklus)
Schweinepreis (Ø S und E) = 100**

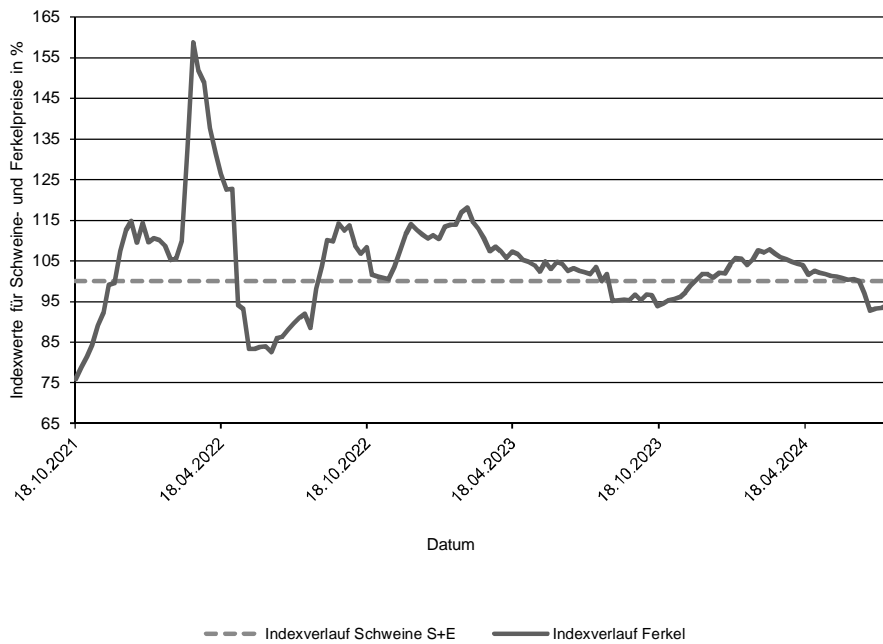

**Verlauf der absoluten Schlachtpreise für Schweine der Handelsklassen S und E
und der Ferkel (28 kg)**

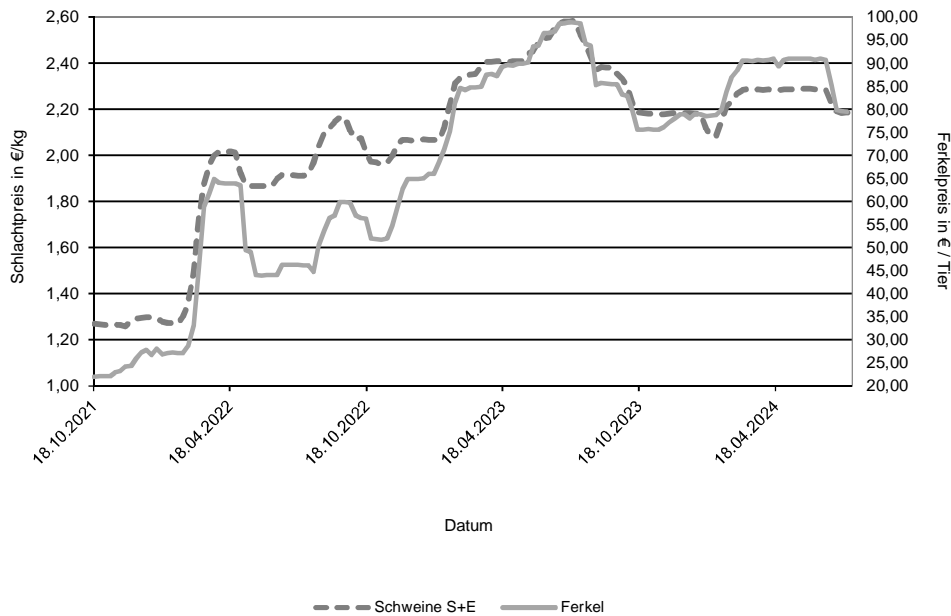

Datenquelle: 1. FIGDV, BLE/Ref. 624 mit zust. Landesstellen
Ferkelpreise aus dem Kammerprogramm, AMI

Übersicht: Deutschland gesamt

				€/kg	€/100 kg	
	Stück	kg	Warmgewicht		Kaltgewicht	
Jungbullenfleisch						
U2	3.700	1.637.274		4,98	508,30	
U3	2.600	1.189.722		4,94	503,52	
R2	3.474	1.356.116		4,90	500,17	
R3	1.839	767.582		4,87	497,05	
O2	828	282.888		4,51	459,58	
O3	797	307.123		4,61	469,83	
E-P	13.844	5.754.703		4,88	497,69	
Färsenfleisch						
U3	945	339.468		4,75	484,36	
U4	488	191.929		4,74	483,71	
R2	458	134.529		4,65	474,19	
R3	2.159	704.824		4,69	478,02	
R4	358	127.869		4,69	478,79	
O2	241	60.004		4,04	412,41	
O3	861	263.698		4,26	434,53	
O4	169	60.075		4,44	453,21	
P1	194	39.211		3,18	324,66	
P2	295	68.027		3,43	350,36	
E-P	6.421	2.066.137		4,53	462,54	
Bullenfleisch						
O2	115	42.302		4,11	418,90	
E-P	596	225.462		4,13	421,55	
Ochsenfleisch						
R3	49	18.280		5,03	513,09	
O3	27	8.681		4,58	466,71	
P3						
E-P	182	64.952		4,85	494,73	
Kuhfleisch						
R2	656	233.485		4,48	457,26	
R3	1.105	416.790		4,51	459,73	
O1	982	284.139		4,07	415,43	
O2	1.591	490.579		4,21	429,24	
O3	3.060	1.058.643		4,26	434,08	
P1	2.758	684.245		3,39	346,09	
P2	1.287	347.401		3,62	368,99	
E-P	13.281	4.240.491		4,11	419,56	
Kalbfleisch						
R2	310	53.209		5,61	572,02	
O2	443	70.089		5,30	540,69	
E-P	936	148.500		5,37	548,22	
pauschal						
Lammfleisch						
lebend pauschal						
geschlachtet pauschal	688	13.954		9,06	924,45	
Schaffleisch						
lebend pauschal						
geschlachtet pauschal						
Schweinefleisch						
S	406.281	39.352.020		2,20	224,16	Muskelfleischanteil in % 62,40
E	251.936	24.546.164		2,16	220,38	58,08
U	32.489	3.188.069		2,05		53,41
R	2.475	243.439		1,89		48,43
M	12.158	2.106.275		1,60		

Zusammenfassende Darstellung nach Regionen, Tierkategorien über die Handelsklassen E-P

	Jungbullenfleisch			Färsenfleisch		
	E-P			E-P		
	Stück	kg	€/kg	Stück	kg	€/kg
Schleswig Holst. / Hamburg	513	197.632	4,64	956	306.777	4,47
Niedersachsen / Bremen	5.096	2.119.535	4,86	906	282.219	4,45
Nordrhein-Westfalen	2.519	1.085.341	4,94	467	139.379	4,41
Mitteldeutschland und MV	705	272.569	4,77	691	204.258	4,33
BW / HE / RP	1.987	811.499	4,89	1.252	404.206	4,61
Bayern	3.024	1.268.127	4,91	2.149	729.298	4,63
Deutschland gesamt	13.844	5.754.703	4,88	6.421	2.066.137	4,53

	Bullenfleisch			Ochsenfleisch		
	E-P			E-P		
	Stück	kg	€/kg	Stück	kg	€/kg
Schleswig Holst. / Hamburg	30	13.628	3,87			
Niedersachsen / Bremen	157	60.312	4,14			
Nordrhein-Westfalen	109	38.468	4,20			
Mitteldeutschland und MV	77	23.878	4,01	38	14.235	5,14
BW / HE / RP	77	28.702	4,20	39	12.550	5,06
Bayern	146	60.474	4,17	84	30.907	4,70
Deutschland gesamt	596	225.462	4,13	182	64.952	4,85

	Kuhfleisch			Kalbfleisch		
	E-P			E-P		
	Stück	kg	€/kg	Stück	kg	€/kg
Schleswig Holst. / Hamburg	1.002	315.403	3,95			
Niedersachsen / Bremen	3.190	985.667	4,02			
Nordrhein-Westfalen	1.228	376.692	4,04	671	110.241	5,48
Mitteldeutschland und MV	1.499	444.834	3,81	81	10.501	5,83
BW / HE / RP	2.053	657.948	4,16	85	12.240	5,01
Bayern	4.309	1.459.947	4,30			
Deutschland gesamt	13.281	4.240.491	4,11	936	148.500	5,37

	Jungrindfleisch		
	E-P		
	Stück	kg	€/kg
Schleswig Holst. / Hamburg			
Niedersachsen / Bremen			
Nordrhein-Westfalen			
Mitteldeutschland und MV	66	12.234	4,57
BW / HE / RP			
Bayern			
Deutschland gesamt	92	17.271	4,32

* BW / HE / RP = Baden Württemberg, Hessen, Rheinland-Pfalz

Detaillierte Darstellung nach Regionen, Tierkategorien und den marktgängigsten Handelklassen/Fettklassen

	Jungbullenfleisch U2			Jungbullenfleisch U3		
	Stück	kg	€/kg	Stück	kg	€/kg
Schleswig Holst. / Hamburg	32	13.665	4,78	35	15.821	4,80
Niedersachsen / Bremen	1.211	542.363	4,99	834	384.904	4,90
Nordrhein-Westfalen	475	215.442	5,02	565	262.500	4,98
Mitteldeutschland und MV	138	60.605	4,95	83	38.838	5,03
BW / HE / RP	789	342.613	4,99	287	129.284	4,96
Bayern	1.055	462.586	4,97	796	358.375	4,93
Deutschland gesamt	3.700	1.637.274	4,98	2.600	1.189.722	4,94

	Jungbullenfleisch R2			Jungbullenfleisch R3		
	Stück	kg	€/kg	Stück	kg	€/kg
Schleswig Holst. / Hamburg	75	29.082	4,79	131	54.619	4,76
Niedersachsen / Bremen	1.285	506.549	4,90	793	330.284	4,84
Nordrhein-Westfalen	692	285.562	4,95	482	208.834	4,94
Mitteldeutschland und MV	190	72.488	4,83	61	26.162	4,89
BW / HE / RP	537	202.481	4,91	97	39.556	4,91
Bayern	695	259.954	4,88	275	108.127	4,89
Deutschland gesamt	3.474	1.356.116	4,90	1.839	767.582	4,87

	Jungbullenfleisch O2			Jungbullenfleisch O3		
	Stück	kg	€/kg	Stück	kg	€/kg
Schleswig Holst. / Hamburg	95	33.981	4,57	104	38.964	4,54
Niedersachsen / Bremen	346	120.740	4,58	471	184.112	4,63
Nordrhein-Westfalen	109	38.166	4,65	123	47.955	4,69
Mitteldeutschland und MV	89	29.172	4,41	37	13.091	4,56
BW / HE / RP	137	45.158	4,33	38	14.771	4,42
Bayern	52	15.671	4,16	24	8.230	4,25
Deutschland gesamt	828	282.888	4,51	797	307.123	4,61

	Färsenfleisch U3			Färsenfleisch U4		
	Stück	kg	€/kg	Stück	kg	€/kg
Schleswig Holst. / Hamburg	92	33.918	4,66			
Niedersachsen / Bremen	21	7.633	4,75			
Nordrhein-Westfalen	27	9.307	4,73			
Mitteldeutschland und MV	113	37.622	4,79			
BW / HE / RP	271	95.338	4,76	114	43.176	4,77
Bayern	421	155.650	4,75	324	129.514	4,73
Deutschland gesamt	945	339.468	4,75	488	191.929	4,74

	Färsenfleisch R2			Färsenfleisch R3		
	Stück	kg	€/kg	Stück	kg	€/kg
Schleswig Holst. / Hamburg	54	16.595	4,64	357	117.679	4,67
Niedersachsen / Bremen	72	21.590	4,66	256	85.472	4,67
Nordrhein-Westfalen	42	12.374	4,66	155	49.526	4,62
Mitteldeutschland und MV				191	61.826	4,72
BW / HE / RP	116	33.864	4,69	392	125.549	4,72
Bayern	157	45.199	4,60	808	264.772	4,69
Deutschland gesamt	458	134.529	4,65	2.159	704.824	4,69

Stück = Anzahl der im Bericht erfassten Schlachttiere, €/kg = vorl. Preis, kg = berichtete Gesamtschlachtmenge

* BW / HE / RP = Baden Württemberg, Hessen, Rheinland-Pfalz

Mitteldeutschland und MV = Brandenburg, Thüringen, Sachsen und Mecklenburg-Vorpommern

	Färsenfleisch R4			Färsenfleisch O2		
	Stück	kg	€/kg	Stück	kg	€/kg
Schleswig Holst. / Hamburg	40	14.610	4,66	23	6.259	4,24
Niedersachsen / Bremen	56	20.321	4,81	40	10.337	4,09
Nordrhein-Westfalen	28	9.807	4,60	38	9.093	4,04
Mitteldeutschland und MV	31	11.105	4,68			
BW / HE / RP	70	24.701	4,68	51	12.751	4,09
Bayern	133	47.325	4,68	74	17.750	3,95
Deutschland gesamt	358	127.869	4,69	241	60.004	4,04

	Färsenfleisch O3			Färsenfleisch O4		
	Stück	kg	€/kg	Stück	kg	€/kg
Schleswig Holst. / Hamburg	218	70.981	4,41			
Niedersachsen / Bremen	213	66.518	4,31	67	24.274	4,68
Nordrhein-Westfalen	98	28.281	4,22			
Mitteldeutschland und MV	110	32.423	4,08			
BW / HE / RP	109	32.567	4,16	29	9.810	4,23
Bayern	113	32.928	4,15	23	8.372	4,21
Deutschland gesamt	861	263.698	4,26	169	60.075	4,44

	Färsenfleisch P1			Färsenfleisch P2		
	Stück	kg	€/kg	Stück	kg	€/kg
Schleswig Holst. / Hamburg	51	11.326	3,19	67	16.243	3,56
Niedersachsen / Bremen	55	11.359	3,35	67	15.926	3,56
Nordrhein-Westfalen				25	5.598	3,52
Mitteldeutschland und MV	55	10.180	3,00	89	20.536	3,34
BW / HE / RP				22	4.561	3,19
Bayern				25	5.163	3,18
Deutschland gesamt	194	39.211	3,18	295	68.027	3,43

	Bullenfleisch O2			Ochsenfleisch R2 und R3		
	Stück	kg	€/kg	Stück	kg	€/kg
Schleswig Holst. / Hamburg						
Niedersachsen / Bremen	42	16.248	4,19			
Nordrhein-Westfalen	24	8.909	4,32			
Mitteldeutschland und MV						
BW / HE / RP						
Bayern				25	9.324	4,85
Deutschland gesamt	115	42.302	4,11	84	30.400	5,00

	Ochsenfleisch O2 und O3			Kuhfleisch R2		
	Stück	kg	€/kg	Stück	kg	€/kg
Schleswig Holst. / Hamburg						
Niedersachsen / Bremen				22	7.635	4,34
Nordrhein-Westfalen						
Mitteldeutschland und MV						
BW / HE / RP				159	56.480	4,47
Bayern				447	159.655	4,50
Deutschland gesamt	47	14.575	4,58	656	233.485	4,48

Stück = Anzahl der im Bericht erfassten Schlachttiere, €/kg = vorl. Preis, kg = berichtete Gesamtschlachtmenge

* BW / HE / RP = Baden Württemberg, Hessen, Rheinland-Pfalz

Mitteldeutschland und MV = Brandenburg, Thüringen, Sachsen und Mecklenburg-Vorpommern

	Kuhfleisch R3			Kuhfleisch O1		
	Stück	kg	€/kg	Stück	kg	€/kg
Schleswig Holst. / Hamburg	35	14.092	4,41			
Niedersachsen / Bremen	52	20.071	4,43	92	28.053	4,09
Nordrhein-Westfalen	37	13.580	4,42	60	17.015	4,10
Mitteldeutschland und MV	39	15.101	4,35	26	7.446	4,01
BW / HE / RP	204	78.200	4,54	217	62.207	4,08
Bayern	738	275.746	4,52	578	166.842	4,07
Deutschland gesamt	1.105	416.790	4,51	982	284.139	4,07
	Kuhfleisch O2			Kuhfleisch O3		
	Stück	kg	€/kg	Stück	kg	€/kg
Schleswig Holst. / Hamburg	57	18.239	4,19	394	139.575	4,29
Niedersachsen / Bremen	402	126.461	4,22	1.189	416.317	4,28
Nordrhein-Westfalen	173	53.106	4,18	359	125.526	4,26
Mitteldeutschland und MV	45	13.844	4,10	423	144.737	4,17
BW / HE / RP	336	102.588	4,20	291	99.549	4,27
Bayern	578	176.341	4,22	404	132.939	4,24
Deutschland gesamt	1.591	490.579	4,21	3.060	1.058.643	4,26
	Kuhfleisch P1			Kuhfleisch P2		
	Stück	kg	€/kg	Stück	kg	€/kg
Schleswig Holst. / Hamburg	267	67.367	3,21	175	49.127	3,68
Niedersachsen / Bremen	988	250.858	3,48	255	68.620	3,70
Nordrhein-Westfalen	279	68.675	3,48	174	46.436	3,71
Mitteldeutschland und MV	445	106.609	3,23	298	79.250	3,52
BW / HE / RP	375	91.369	3,41	153	41.524	3,61
Bayern	404	99.367	3,41	232	62.444	3,55
Deutschland gesamt	2.758	684.245	3,39	1.287	347.401	3,62
	Kalbfleisch R2			Kalbfleisch O2		
	Stück	kg	€/kg	Stück	kg	€/kg
Schleswig Holst. / Hamburg						
Niedersachsen / Bremen						
Nordrhein-Westfalen						
Mitteldeutschland und MV						
BW / HE / RP				26	4.141	4,64
Bayern						
Deutschland gesamt	310	53.209	5,61	443	70.089	5,30
	Lammfleisch lebend pauschal			Lammfleisch geschlachtet pauschal		
	Stück	kg	€/kg	Stück	kg	€/kg
Deutschland gesamt				688	13.954	9,06
	Schaffleisch lebend pauschal			Schaffleisch geschlachtet pauschal		
	Stück	kg	€/kg	Stück	kg	€/kg
Deutschland gesamt						

Bericht zu Rindern aus ökologischer/biologischer Erzeugung, Deutschland gesamt

Haltungsform	BIO				KONV			
	Schlachttiere in Stück	Schlachtmenge in kg	mittl. Gewicht in kg / Tier	Preis in € / kg	Schlachttiere in Stück	Schlachtmenge in kg	mittl. Gewicht in kg / Tier	Preis in € / kg
<u>Jungbullen</u>								
Jungbullen U	43	18.699	435	5,17	6.336	2.844.395	449	4,96
Jungbullen R	33	11.950	362	5,23	5.383	2.149.143	399	4,89
Jungbullen E-P	100	34.237	342	5,02	13.744	5.720.466	416	4,88
<u>Färsen</u>								
Färsen U	32	11.060	346	5,16	1.451	537.374	370	4,74
Färsen R	179	57.189	319	5,03	2.821	918.851	326	4,66
Färsen E-P	289	87.338	302	4,90	6.132	1.978.799	323	4,52
<u>Kühe</u>								
Kühe U					690	307.359	445	4,68
Kühe R	154	55.697	362	4,87	1.954	726.949	372	4,46
Kühe O	288	87.774	305	4,57	5.758	1.906.409	331	4,21
Kühe P	179	43.755	244	3,79	4.198	1.082.709	258	3,47
Kühe E-P	640	195.573	306	4,50	12.641	4.044.918	320	4,09
<u>weitere Tierkategorien</u>								
Bullen E-P	54				542			
Ochsen E-P	94				88			
Kälber E-P	79				857			

Hinweise zur Datenerhebung für Biorinder

- Die Erhebung berücksichtigt nur Daten der meldepflichtigen Schlachtbetriebe entsprechend §5 Abs.1 der 1. FIGDV (wöchentliche Schlachtung von mehr als 150 Rinder), unabhängig von der Herkunft (In- oder Ausland) der Tiere.
- Die Preismeldung zur Haltungsform Bio entspricht der Definition der Verordnung (EG) 834/2007 über die ökologische/biologische Produktion (vgl. §6 Abs.1 Ziffer 2 der 1.FIGDV). Alle Schlachttiere, die nicht als „bio“ vermarktet wurden, werden in der Haltungsform „konv“ erfasst.
- Stärkere Schwankungen der Preise und Schlachtgewichte können sich im Vergleich zur Gesamtpreismeldung u.a. ergeben durch:
 - relativ geringe Stückzahl der Schlachtungen,
 - Chargenbildung in der Vermarktung,
 - Unterschiede der Vermarktungsformen.

	Schweinefleisch S			Schweinefleisch E		
	Stück	kg	€/kg	Stück	kg	€/kg
Region Nord-Ost	50.744	4.877.517	2,18	35.597	3.436.255	2,14
Niedersachsen / Bremen	128.618	12.540.808	2,19	79.654	7.792.910	2,16
Nordrhein-Westfalen	177.466	17.140.613	2,21	85.603	8.328.912	2,16
Hessen / Rheinland-Pfalz	9.437	906.756	2,21	11.550	1.123.676	2,19
Baden-Württemberg	20.224	1.961.437	2,19	22.096	2.153.954	2,18
Bayern	19.792	1.924.889	2,18	17.436	1.710.457	2,15
Deutschland gesamt	406.281	39.352.020	2,20	251.936	24.546.164	2,16
€/ 100 kg Warmgewicht			219,76			216,06
€/ 100 kg Kaltgewicht			224,16			220,38

	Schweinefleisch U			Schweinefleisch R		
	Stück	kg	€/kg	Stück	kg	€/kg
Region Nord-Ost	5.289	512.884	2,00	536	51.880	1,85
Niedersachsen / Bremen	9.717	957.387	2,06	631	62.441	1,93
Nordrhein-Westfalen	10.134	994.213	2,02	746	73.488	1,87
Hessen / Rheinland-Pfalz	2.261	222.828	2,06	234	23.344	1,80
Baden-Württemberg	2.740	268.115	2,21	168	16.295	2,18
Bayern	2.348	232.642	2,04	160	15.991	1,76
Deutschland gesamt	32.489	3.188.069	2,05	2.475	243.439	1,89

	Schweinefleisch M		
	Stück	kg	€/kg
Region Nord-Ost	889	149.830	1,54
Niedersachsen / Bremen	7.505	1.291.126	1,64
Nordrhein-Westfalen	3.198	561.890	1,57
Hessen / Rheinland-Pfalz			
Baden-Württemberg	387	69.887	1,45
Bayern	155	28.656	1,41
Deutschland gesamt	12.158	2.106.275	1,60

	Schweinefleisch S-P			Schweinefleisch S-V		
	Stück	kg	€/kg	Stück	kg	€/kg
Region Nord-Ost	92.239	8.885.740	2,15	93.170	9.039.510	2,14
Niedersachsen / Bremen	218.674	21.358.808	2,17	226.353	22.676.423	2,14
Nordrhein-Westfalen	274.030	26.545.180	2,19	277.355	27.127.933	2,17
Hessen / Rheinland-Pfalz	23.501	2.278.535	2,18	23.525	2.283.421	2,18
Baden-Württemberg	45.250	4.401.968	2,19	45.640	4.472.492	2,17
Bayern	39.745	3.884.820	2,16	39.910	3.914.500	2,15
Deutschland gesamt	693.439	67.355.051	2,18	705.953	69.514.279	2,16

Region Nord-Ost = Schleswig-Holstein und östliche Bundesländer

Für Schweine gilt entsprechend der 1. FIGDV § 6 Abs. 2: "Schweine mit einem Zweihäftengewicht von weniger als 80 Kilogramm und mehr als 110 Kilogramm sind ... nicht .. berücksichtigt[.]. [Dies ..] gilt nicht für die Handelsklassen M und V."